



**CENTRAL DE ATENDIMENTO AO CIDADÃO –
TELECONSULTA
RELATÓRIO DE GESTÃO
RELATÓRIO MENSAL N.º 05 – FEVEREIRO / 2011**



APARECIDA DE GOIÂNIA / GO
2011

Relatório de Gestão
Relatório Mensal n.º 05 – Fevereiro / 2010

SUMÁRIO

	Pág. n.º
1. OBJETIVO CONTRATUAL.....	4
2. APRESENTAÇÃO.....	4
2.1. FINALIDADES.....	5
2.2. BENEFÍCIOS ESPERADOS.....	6
3. DESCRIÇÃO DAS ATIVIDADES.....	6
3.1. DIAGNÓSTICO DA SITUAÇÃO ATUAL.....	6
3.1.1. SITUAÇÃO ATUAL / ANÁLISE TÉCNICA.....	6
3.1.2. SÍNTESE DAS VISITAS TÉCNICAS REALIZADAS ÀS UNIDADES.....	7
3.2. LEVANTAMENTO DAS NECESSIDADES / RECURSOS NECESSÁRIOS.....	20
3.2.1. RECURSOS FÍSICOS.....	20
3.2.2. RECURSOS MATERIAIS.....	21
3.2.3 RECURSOS HUMANOS.....	25
3.2.4. RECURSOS TECNOLÓGICOS.....	27
3.2.4.1. PLATAFORMA DE COMUNICAÇÃO	27
3.2.4.2. SISTEMA DE MARCAÇÃO DE CONSULTA	29
3.2.4.2.1. ACESSO AO SISTEMA	29
3.2.4.2.2. ATENDIMENTO AOS USUÁRIOS	30
3.2.4.2.3. OUTRAS INFORMAÇÕES	30
4. ORGANIZAÇÃO DO FUNCIONAMENTO	31
4.1. FUNCIONAMENTO DA CENTRAL DE ATENDIMENTO AO CIDADÃO TELECONSULTA.....	31
4.2. FLUXOGRAMA DE ATENDIMENTO AO USUÁRIO	32
4.3. UNIVERSO DE AÇÃO / ABRANGÊNCIA	33
5. BALANÇO DAS ATIVIDADES.....	34
5.1. DADOS ESTATÍSTICOS.....	34
5.1.1. DEMONSTRATIVO DE NÚMERO DE CONSULTAS AGENDADAS PELO TELECONSULTA POR ESPECIALIDADE MÉDICA E TIPO DE UNIDADE DE SAÚDE (CAIS, MINI CAIS, CENTROS DE SAÚDE, MATERNIDADE E PRONTO SOCORRO MUNICIPAL)	34
5.1.1.1. DEMONSTRATIVO GRÁFICO DO NÚMERO DE CONSULTAS AGENDADAS PELO TELECONSULTA POR ESPECIALIDADE MÉDICA E TIPO DE UNIDADE DE SAÚDE (CAIS, MINI CAIS, CENTROS DE SAÚDE, MATERNIDADE E PRONTO SOCORRO MUNICIPAL)	35

5.1.1.2. DEMONSTRATIVO GRÁFICO DO NÚMERO DE CONSULTAS AGENDADAS PELO TELECONSULTA POR ESPECIALIDADE MÉDICA NO MÊS DE FEVEREIRO DE 2011.....	36
5.1.2. DEMONSTRATIVO DO NÚMERO DE CONSULTAS AGENDADAS PELO TELECONSULTA POR UNIDADE DE SAÚDE E ESPECIALIDADE MÉDICA.....	37
5.1.3. DEMONSTRATIVO DO NÚMERO DE CONSULTAS AGENDADAS PELO TELECONSULTA POR DIA E ESPECIALIDADES EM FEVEREIRO DE 2011.....	38
5.1.4. EVOLUÇÃO MENSAL DO NÚMERO DE CONSULTAS AGENDADAS PELO TELECONSULTA POR UNIDADE NO ANO DE 2010.....	39
5.1.5. EVOLUÇÃO MENSAL DO NÚMERO DE CONSULTAS AGENDADAS PELO TELECONSULTA POR UNIDADE NO ANO DE 2011.	40
5.1.6. EVOLUÇÃO MENSAL DO NÚMERO DE CONSULTAS AGENDADAS PELO TELECONSULTA POR ESPECIALIDADE NO ANO DE 2010.	41
5.1.7. EVOLUÇÃO MENSAL DO NÚMERO DE CONSULTAS AGENDADAS PELO TELECONSULTA POR ESPECIALIDADE NO ANO DE 2011.	42
5.1.8. EVOLUÇÃO ANUAL DO NÚMERO DE CONSULTAS AGENDADAS PELO TELECONSULTA EM 2010 E 2011.	43
5.1.9. DEMONSTRATIVO DAS LIGAÇÕES TELEFÔNICAS DO TELECONSULTA, SEGUNDO SUA NATUREZA/SITUAÇÃO EM 2010.....	44
5.1.10. DEMONSTRATIVO GRÁFICO DAS LIGAÇÕES TELEFÔNICAS RECEBIDAS E ATENDIDAS NO TELECONSULTA, SEGUNDO SUA NATUREZA/SITUAÇÃO 2010.....	45
5.1.11. DEMONSTRATIVO DAS LIGAÇÕES TELEFÔNICAS DO TELECONSULTA, SEGUNDO SUA NATUREZA/SITUAÇÃO EM 2011..	46
5.1.12. DEMONSTRATIVO GRÁFICO DAS LIGAÇÕES TELEFÔNICAS RECEBIDAS E ATENDIDAS NO TELECONSULTA, SEGUNDO SUA NATUREZA/SITUAÇÃO 2011.....	47
5.2. DEMONSTRATIVO DAS LIGAÇÕES TELEFÔNICAS DO TELECONSULTA, SEGUNDO SUA NATUREZA/SITUAÇÃO NO PERÍODO DE AGOSTO A DEZEMBRO DE 2010.....	48
5.2.1 DEMONSTRATIVO DAS LIGAÇÕES TELEFÔNICAS DO TELECONSULTA, SEGUNDO SUA NATUREZA/SITUAÇÃO EM 2011.....	49
5.2.2. ANÁLISE COMPARATIVA DO DEMONSTRATIVO DAS LIGAÇÕES TELEFÔNICAS, SEGUNDO SUA NATUREZA / SITUAÇÃO NO MÊS DE JANEIRO E FEVEREIRO / 11.....	49
6. AVALIAÇÃO DO TELECONSULTA REFERENTE À FEVEREIRO DE 2011.....	51
6.1. PONTOS POSITIVOS.....	75
6.2. PONTOS NEGATIVOS.....	121
6.3. MEDIDAS TOMADAS EM BUSCAS DE MELHORIAS.....	122
6.4. SUGESTÕES PARA IMPLEMENTAÇÕES / MELHORIAS.....	124
7. ANEXOS.....	125

RELATÓRIO DE GESTÃO
RELATÓRIO MENSAL N.º 05 – FEVEREIRO / 2011

REFERÊNCIA

Processo n.º 2009265856 CONTRATO DE GESTÃO QUE ENTRE SI CELEBRAM O MUNICÍPIO DE APARECIDA DE GOIÂNIA, ATRAVÉS DA SECRETARIA MUNICIPAL DE SAÚDE E O IDTECH - INSTITUTO DE DESENVOLVIMENTO TECNOLÓGICO E HUMANO.

1. OBJETIVO CONTRATUAL

O objetivo geral é o estabelecimento de uma gestão integrada que permita a cooperação técnico-científica para o **desenvolvimento institucional através da organização e da humanização do Sistema Municipal de Saúde de Aparecida de Goiânia-Go**, para que seja capaz de oferecer serviços segundo as necessidades da população e possibilitar a garantia dos direitos humanos e a construção da cidadania.

2. APRESENTAÇÃO

No campo da saúde, humanização diz respeito a uma aposta ético-estético-política: ética porque implica a atitude de usuários, gestores e trabalhadores de saúde comprometidos e co-responsáveis; estética porque relativa ao processo de produção da saúde e de subjetividades autônomas e protagonistas; política porque se refere à organização social e institucional das práticas de atenção e gestão na rede do SUS. O compromisso ético-estético-político da Humanização do SUS se assenta nos valores de autonomia e protagonismo dos sujeitos, de co-responsabilidade entre eles, de solidariedade dos vínculos estabelecidos, dos direitos dos usuários e da participação coletiva no processo de gestão.

Nesse contexto, o Instituto de Desenvolvimento Tecnológico e Humano – IDTECH e a Secretaria Municipal de Saúde de Aparecida de Goiânia vêm desenvolvendo esforços significativos em busca de alternativas que visam garantir aos usuários do Sistema Único de Saúde um atendimento ágil, efetivo, direcionado, com maior número e aproveitamento de vagas e dentro da qualidade almejada junto a Central de Atendimento ao Cidadão – Teleconsulta.

O Teleconsulta tem contribuído para o resgate da cidadania de quem depende da assistência à saúde prestada pela rede pública e tem cumprido com o seu objetivo, tanto no que se refere à disponibilização de um atendimento digno e humanizado aos Usuários do Sistema Único de Saúde quanto ao fornecimento de instrumentos de gestão. Exemplo disso foi que no mês de Fevereiro, a Central de Atendimento ao Cidadão realizou o agendamento de 26.122 (Vinte e seis mil cento e vinte e dois) consultas.

Os Gerentes, Supervisores, Técnicos e Analistas de Sistemas têm buscado cada vez mais o aperfeiçoamento seus trabalhos, principalmente os voltados para o acompanhamento e capacitação dos Agentes de Atendimento bem como das rotinas e procedimentos que visam maior agilidade no acolhimento dos usuários.

Desta forma, no mês de Fevereiro/11 31.948 (trinta e um mil novecentos e quarenta e oito) vagas foram disponibilizadas, sendo que destas 26.122 (vinte e seis mil cento e vinte e dois) foram marcadas, 4.789 (quatro mil setecentos e oitenta e nove) foram canceladas e 1.037 (hum mil e trinta e sete) ficaram disponíveis.

Em comparação ao mês de Janeiro/10 pode-se observar que houve um decréscimo no número de consultas disponibilizadas de 36.054 (trinta e seis mil e cinquenta e quatro) para 31.948 (trinta e um mil novecentos e quarenta e oito), e um decréscimo no número de consultas marcadas de 30.539 (trinta mil quinhentos e trinta e nove) para 23.566 (vinte e três mil quinhentos e sessenta e seis), um decréscimo no número de disponível de 2.046 (dois mil e quarenta e seis) para 1.037 (hum mil e trinta e sete) e um decréscimo no número de consultas canceladas de 3.469 (três mil quatrocentos e sessenta e nove) para 4.789 (quatro mil setecentos e oitenta e nove).

Ainda neste mês o quantitativo geral de atendimentos foi de 76.787 (Setenta e seis mil setecentos e oitenta e sete), sendo que o número de consultas marcadas com sucesso foi de 28.782 (Vinte e oito mil setecentos e oitenta e dois).

Dos 76.787 (Setenta e seis mil setecentos e oitenta e sete), 28.782 (Vinte e oito mil setecentos e oitenta e dois), incluindo as consultas canceladas, foram marcadas com sucesso e 48.005 (quarenta e oito mil e cinco) resultaram em outros atendimentos.

Diante do exposto, o presente relatório oferecerá uma visão das principais atividades e ações desenvolvidas no mês de Fevereiro/11, descrevendo de forma sucinta o serviço prestado, conforme cronograma previsto em plano de trabalho.

2.1. Finalidades:

Administrar e regular a oferta de serviços de saúde da rede básica do sistema municipal de saúde de Aparecida de Goiânia-GO, via um moderno processo de telefonia, objetivando a otimização dos princípios do SUS: universalidade, equidade, hierarquização e territorialização e, conseqüentemente melhorando a eficácia do atendimento aos usuários e implementando a humanização em todas as frentes.

2.2. Benefícios Esperados:

- Hierarquização e racionalização do Sistema Municipal de Saúde;
- Proporcionar a equidade dos serviços de saúde do Município;
- Permitir total transparência no agendamento de consultas dos usuários;
- Ser um instrumento de fortalecimento da gestão do Município;
- Adotar estratégia de desenvolvimento, implantação e operacionalização participativa, gradual e flexível;
- Adotar um Sistema de Informação desenvolvido por especialistas de informática na área da saúde especificamente para atender as necessidades do Município;
- Redução no tempo gasto para o agendamento de consultas;
- Permitir maior segurança no agendamento realizado;
- Permitir maior controle da efetividade das consultas marcadas;
- Aproveitamento total dos recursos disponíveis no Município.

3. DESCRIÇÃO DAS ATIVIDADES

3.1. Diagnóstico da Situação Atual

3.1.1. Situação Atual / Análise Técnica

O Município está habilitado na Gestão Plena da Atenção Básica, e mesmo contando com recurso financeiro federal mensal, ainda possui uma carência assistencial justificada pela pequena cobertura da Estratégia Saúde da Família, pela falta de apoio diagnóstico, assistência hospitalar, e até mesmo de medicamentos.

Foi identificado 04 (quatro) pontos de entraves enfrentados pelo SUS em Aparecida de Goiânia-GO, que dificultam o funcionamento do sistema, apesar do Município contar com um bom número de Unidades de Saúde:

- Consultas especializadas;
- Falta de estrutura física das Unidades;
- Dificuldade de acesso à rede pelos usuários;

- Baixa resolutividade da atenção básica.

Analisando os 04 (quatro) principais pontos de entraves da rede, percebe-se que a revitalização da estrutura física das Unidades necessita ser feita, entretanto não é uma medida em curto prazo, visto que necessita de alto investimento (alocação de recursos financeiros), que já estão sendo feitas paulatinamente. Já em relação aos outros três pontos de dificuldade torna-se necessário, medidas interventoras urgentes para minimizar esses problemas.

O novo modelo de gestão propõe um canal eficiente de comunicação de todo o sistema Municipal de Saúde, ou seja, um local para marcação de consultas médicas, nas especialidades básicas, com avaliação de risco, de acordo com a Política Nacional de humanização, a fim de garantir os direitos do cidadão, bem como de possibilitar a otimização da oferta e a utilização de consultas, elevando a qualidade do atendimento aos usuários, reduzindo o tempo gasto com o deslocamento e custos tanto para o sistema de saúde quanto para a população.

3.1.2. Síntese das Visitas Técnicas Realizadas às Unidades

- Em prosseguimento a operacionalização e o conhecimento da realidade da Rede Básica do Município de Aparecida de Goiânia – Go, foram efetuadas no mês de Novembro/09 visitas técnicas às Unidades que compõem a Estratégia Saúde da Família – PSF, a fim de concluir o levantamento do universo de pessoas que residem em áreas de abrangência do PSF.



- As visitas foram feitas pela equipe da Coordenação Técnica do Instituto de Desenvolvimento Tecnológico e Humano, com acompanhamento de representantes da Atenção Básica de Saúde / Supervisores Distritais;
- Vinte e duas (22) Unidades da Estratégia Saúde da Família foram visitadas, como se segue:
 - 01 – Independência Mansões – Equipe 36
 - 02 – Independência Mansões – Equipe 35
 - 03 – Independência Mansões – Equipes 11 e 37
 - 04 – Jardim Tiradentes
 - 05 – Residencial Anhembi – Equipes 06 e 08
 - 06 – Residencial Anhembi – Equipe 39
 - 07 – Pontal Sul
 - 08 – Boa Esperança
 - 09 – Parque das Nações
 - 10 – Campos Elísios
 - 11 – Jardim Florença
 - 12 – Aeroporto Sul
 - 13 – Santa Luzia – Equipes 05, 16, 18 e 20
 - 14 – Santa Luzia – Equipe 19
 - 15 – Parque Flamboyant
 - 16 – Jardim Bela Vista
 - 17 – Parque Trindade
 - 18 – Jardim dos Buritis
 - 19 – Parque São Pedro
 - 20 – Rosa dos Ventos
 - 21 – Retiro dos Bosques

22 – Nova Olinda

A título de exemplificação, seguem fotos de algumas das referidas Unidades de Saúde:



PSF- Independência Mansões

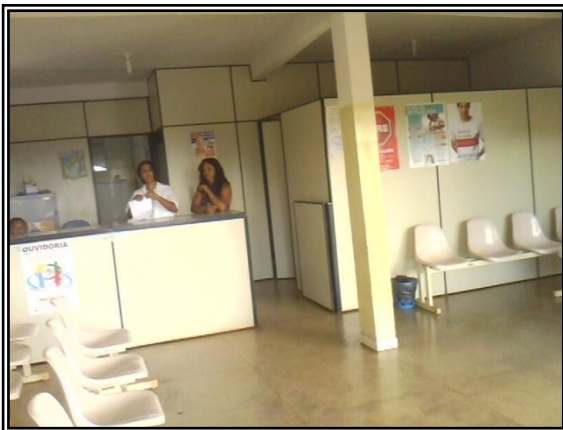

PSF- Residencial Anhenbi



PSF- Campos Elísios



PSF- Jardim Florença



PSF- Aeroporto Sul



PSF- Santa Luzia



PSF- Parque Flamboyant



PSF- Parque Trindade

- De acordo com a Atenção Básica do Município de Aparecida de Goiânia, a equipe da Estratégia Saúde da Família deverá ser composta por profissionais interdisciplinares conforme quadro descritivo abaixo:

Item	Profissionais Por Equipe
1	Agentes Comunitários de Saúde
2	Enfermeiros
3	Médicos
4	Técnicos em Enfermagem
5	Auxiliar de Enfermagem
6	Auxiliar de Consultório Dentário
7	Cirurgião Dentista

8	Psicólogo
9	Técnico em Higiene Dental

No diagnóstico realizado junto às referidas Unidades, no que se refere a estrutura física possível identificar que as Unidades são compostas por setores / salas, conforme abaixo descrito:

Item	Setor / Unidade
1	Sala de recepção
2	Sala de espera
3	Farmácia
4	Consultório Clínico
5	Consultório de Enfermagem
6	Sala de Vacinas
7	Sala para Injetáveis / Teste da Mamãe / Pezinho
8	Sala de Nebulização
9	Sala de Curativo
10	Apoio
11	Banheiro para usuário feminino
12	Banheiro para usuário masculino
13	Banheiro para funcionários feminino
14	Banheiro para funcionários masculino
15	Copa / Cozinha

A título de exemplificação, seguem abaixo fotos de setores / salas que compõem as Unidades de Saúde.



Recepção

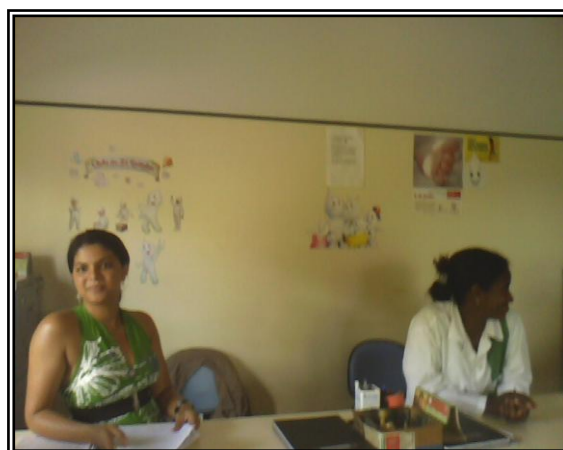

Sala de Espera



Consultório Clínico



Enfermagem



Sala de Vacina



Banheiro



Copa



Cozinha

- Devido à especificidade dessa Estratégia, onde o usuário conta com profissionais médicos, enfermeiros, técnicos de enfermagem e agentes comunitários em Unidades mais próximas de suas moradias, e que o atendimento básico é feito de forma integral, sob o olhar generalista, o Teleconsulta em um primeiro momento, beneficiará a parcela da população que não se encontram em áreas de cobertura da Saúde da Família.

Tão logo as Unidades estejam dentro de critérios tecnológicos e liberadas pela empresa fornecedora dos serviços de telefonia e dados para ter acesso ao link de dados, necessários ao funcionamento do Teleconsulta, os referidos usuários poderão agendar suas consultas através do 0800.

- No mês de Novembro/09 também foi concluído o relatório das visitas técnicas efetuadas no mês de Outubro/09 às Unidades de Saúde da Rede Municipal que realizam atendimento básico e especializado, como se segue:

Item	Unidades de Saúde
1	Pronto Socorro Municipal
2	CAIS Garavelo
3	CAIS Nova Era
4	Mini Cais Colina Azul
5	Maternidade Marlene Teixeira
6	Centro de Saúde Madre Germana I
7	Centro de Saúde Papillon Park
8	Centro de Saúde Vila Brasília

- Foi realizado no mês de Novembro/09 diagnóstico junto às referidas Unidades, no que se refere à estrutura física conforme abaixo descrito:



Pronto Socorro Municipal



Mini CAIS Colina Azul



CAIS Nova Era



CAIS Garavelo



Centro de Saúde Papillon Park



Centro de Saúde de Vila Brasília



Centro de Saúde Madre Germana

- No mês de Novembro/09 foi realizado o levantamento do quantitativo geral de profissionais que atuam nas redes básicas e especializadas do Sistema Municipal de Saúde, bem como os que atuam nas especialidades básicas de clínico geral, pediatria e ginecologia e obstetrícia das Unidades de Saúde
- Como a Central irá marcar as consultas básicas eletivas de clínica médica, ginecologia e obstetrícia e pediatria, aos usuários do Sistema Único de Saúde do Município de Aparecida de Goiânia, o quadro que se segue demonstra a realidade atual do quantitativo de consultas realizadas por cada Unidade de Saúde por semana e que serão colocadas no sistema de teleagendamento, a fim de garantir conforto e comodidade aos usuários na marcação de suas consultas, por meio do 0800 utilizando telefone fixo convencional ou orelhão.

DEMONSTRATIVO CONSOLIDADO DE CONSULTAS REALIZADAS / SEMANA / UNIDADE DE SAÚDE											
Cadastro Geral			CONSULTAS BÁSICAS / UNIDADE								
Item	Unidades de Saúde	Tipo	Clínico Geral	Consultas Semana	Ginecologista	Consultas / Semana	Pediatra	Consultas / Semana	Total de Consultas Médicas	Consultas Enfermagem	Consultório Odontológico
1	P.S. Municipal	CAIS	3	280	1	80	1	40	400	120	1
2	Mini Cais Colina Azul	CAIS	3	240	3	210	4	215	665	250	1
3	C.S. Madre Germana I	C.S.	4	500	2	210	2	200	910	200	0
4	CAIS Garavelo	CAIS	4	400	4	240	5	280	920	1500	1
5	CAIS Nova Era	CAIS	9	900	4	220	6	384	1.504	1.500	6
6	Mater. Marlene Teixeira	Hosp	0	0	5	116	0	0	116	200	0
7	C.S. Pávilon Park	C.S.	2	260	2	130	2	120	510	50	1
8	C. S. Vila Brasília	C.S.	1	40	0	0	0	288	328	0	1
TOTAL GERAL			26	2.620	21	1.206	20	1.527	5.353	1.527	11

- O quadro descritivo abaixo apresenta os profissionais que atuam nas especialidades básicas da Rede Municipal de Saúde com o respectivo número de consultas previstas para a semana. Quadro atualizado em Fevereiro/11.

CAIS GARAVELO		
Especialidade	Nome	TOTAL
CLINICO GERAL	Alberto Cardoso da Costa	80
CLINICO GERAL	Hamiltom Borges Júnior	180
CLINICO GERAL	Maria Rita Lopes Maia	80
CLINICO GERAL	Oswaldo Caetano de Sousa	80
CLINICO GERAL	Rogério Fernandes Santana	80

GINECOLOGIA	Flávio Henrique Caetano Sousa	80
GINECOLOGIA	Francisco Batista de Paula	80
GINECOLOGIA	José Itabira dos Santos	40
GINECOLOGIA	Rodrigo Eduardo Brito	80
GINECOLOGIA	Thalita Rodrigues da Silva	40
GINECOLOGIA	Túlio Sérgio de Oliveira	40
PEDIATRIA	Francisco de Andrade Porto Neto	120
PEDIATRIA	Joaquim Lúcio de Paula	80
PEDIATRIA	Maria Angélica Batista Santos Gomes	60
TOTAL DE VAGAS DISPONIBILIZADAS SEMANALMENTE		1.120
CAIS NOVA ERA		
Especialidade	Nome	TOTAL
CLINICO GERAL	Divina Margarida Franco	39
CLINICO GERAL	Geraldo Pinto Figueiredo Pinto	160
CLINICO GERAL	Leandro Amaral Veloso	80
CLINICO GERAL	Maria Ângela Pedroso	80
CLINICO GERAL	Sandra Arantes Cruvinel Rodrighues	160
CLINICO GERAL	Vilmar Pires de Paiva	39
GINECOLOGIA	Annita Machado Rezende	40
GINECOLOGIA	José Tavares de Moraes Filho	40
GINECOLOGIA	Mohamed Kassem Saidah	15
GINECOLOGIA	Paulo Roberto de Oliveiros Tavares	40
GINECOLOGIA	Wesley Ubaldino de Freitas	80
PEDIATRIA	Alcione Teixeira Magalhães	80
PEDIATRIA	Fernanda de Paula Abreu Fideles	40
PEDIATRIA	Lívia Maria da Silva Melo	80
PEDIATRIA	Lúcia Helena Nunes Peixoto	39
PEDIATRIA	Mariângela Santos de Souza	20
PEDIATRIA	Martha Lorena Rivera Zeledon	20
PEDIATRIA	Tanit Ribeiro Carmo	48
TOTAL DE VAGAS DISPONIBILIZADAS SEMANALMENTE		1.100
CENTRO DE SAÚDE MADRE GERMANA		
Especialidade	Nome	TOTAL
CLINICO GERAL	Leandro da Silveira Campos Nunes Madeira	180
GINECOLOGIA	Katiuscia Zanelli da Silva	150
PEDIATRIA	Maria Angélica Batista Santos Gomes	160
TOTAL DE VAGAS DISPONIBILIZADAS SEMANALMENTE		430
CENTRO DE SAÚDE PAPILLON PARK		

Especialidade	Nome	TOTAL
CLINICO GERAL	Alcione Teixeira	80
GINECOLOGIA	José Itabira dos Santos	40
GINECOLOGIA	Marcos Lázaro de Souza Gondim	20
GINECOLOGIA	Vera Lúcia Nunes da Silva	80
PEDIATRIA	Mirella Jácomo Loyola Cruvinel	40
PEDIATRIA	Rosemary Assumpção	160
TOTAL DE VAGAS DISPONIBILIZADAS SEMANALMENTE		420
CENTRO DE SAÚDE VILA BRASÍLIA		
Especialidade	Nome	TOTAL
PEDIATRIA	Ângela de Fátima Zava	40
PEDIATRIA	Mariza Ávila	64
PEDIATRIA	Vera Maria Caetano	80
TOTAL DE VAGAS DISPONIBILIZADAS SEMANALMENTE		184
MATERNIDADE MARLENE TEIXEIRA		
Especialidade	Nome	TOTAL
GINECOLOGIA	Divino Pereira Miranda	10
GINECOLOGIA	Francesco Riccio	40
GINECOLOGIA	João Luiz Tarle Rosa*	20
GINECOLOGIA	Litemar Gualberto de Souza Junior	30
GINECOLOGIA	Paulo Roberto França Ataíde	20
TOTAL DE VAGAS DISPONIBILIZADAS SEMANALMENTE		120
MINI CAIS COLINA AZUL		
Especialidade	Nome	TOTAL
CLINICO GERAL	Alzira Gomes de Queiroz	40
CLINICO GERAL	Hamiltom Borges Júnior	40
GINECOLOGIA	Carlos César Borges	40
GINECOLOGIA	Eros de Sousa	80
GINECOLOGIA	Fernando Antônio Esmeraldo Justo	60
GINECOLOGIA	João Assis de Oliveira	80
GINECOLOGIA	Newton Batista Costa	80
PEDIATRIA	Maria Augusta Rodrigues De Sousa	80
PEDIATRIA	Mirella Jácomo Loyola Cruvinel	40
PEDIATRIA	Paulo José Tomé	80
TOTAL DE VAGAS DISPONIBILIZADAS SEMANALMENTE		620
PRONTO SOCORRO MUNICIPAL		
Especialidade	Nome	TOTAL
CLINICO GERAL	Fernanda de Paula Abreu Fideles	80

CLINICO GERAL	Fernando Castro Morais	80
CLINICO GERAL	Lívia Maria da Silva Melo	80
CLINICO GERAL	Thalis Loyola	80
GINECOLOGIA	Flávio Henrique Caetano	40
GINECOLOGIA	João Manoel M. Cristóvão	20
GINECOLOGIA	Maria Laura de Almeida Porto	80
GINECOLOGIA	Rosane Sampaio Medeiros	120
GINECOLOGIA	Tatiane Santos	40
PEDIATRIA	Aparecida Perpétua Gomes de Rosa Paiva	80
PEDIATRIA	Eliane Marie Amorim Melo Fonseca	40
PEDIATRIA	Tânia Elizabeth Reges de Jesus	80
TOTAL DE VAGAS DISPONIBILIZADAS SEMANALMENTE		820

- Foi realizado o registro fotográfico do prédio que sediará a Central de Atendimento ao Cidadão - Teleconsulta em sua situação original antes do início do processo de reforma, para melhor acompanhamento do serviço que será realizado com vistas a implantação do Teleconsulta.



Piso dos banheiros não assentados e espaço ainda em construção inacabada.

3.2. Levantamento das Necessidades / Recursos Necessários

No mês de Fevereiro/11 prosseguiu-se com as atividades voltadas para complementação de informações / levantamento de necessidades que nesta fase de execução do contrato de gestão visa compatibilizar os aspectos identificados “in lócus” com a descrição dos recursos necessários elencados no Projeto Básico apresentado pela Secretaria Municipal de Saúde e, conseqüentemente descrito no Plano de Trabalho apresentado por este IDTECH e parte integrante do contrato de gestão, com a realidade vivenciada à partir das visitas técnicas realizadas.

3.2.1. Recursos Físicos

Conforme previsto no Contrato de Gestão, o IDTECH deverá disponibilizar espaço físico em condições adequadas para o desenvolvimento das atividades, previstas para as frentes de trabalho, incluindo equipamentos, materiais necessários e a respectiva mão de obra para adaptação do prédio que abrigará a Central de Atendimento ao Cidadão – Teleconsulta.

Conforme relatado anteriormente, foi identificado e locado segundo os procedimentos legais no Município de Aparecida de Goiânia – Go, um prédio com área física adequada para abrigar o Teleconsulta, localizado a Avenida Alexandre de Moraes, Qd 77, Lt 06, 2º pavimento, Parque Amazônia – Goiânia –Go.



Cabe ressaltar que o imóvel locado pelo IDTECH foi devidamente aprovado pela Secretaria Municipal de Saúde.

No mês de Maio/10 foi concluído o processo de reforma / readequação física do prédio, restando apenas retoques finais referentes ao acabamento / layout interno, conforme fotos que se segue:



3.2.2. Recursos Materiais

Conforme previsto no plano de trabalho o IDTECH - Instituto de Desenvolvimento Tecnológico e Humano se encarregará do suprimento de todos os recursos materiais necessários a execução das atividades previstas para a Central de Atendimento ao Cidadão - Teleconsulta, previstos em contrato de gestão formalizado com o Município de Aparecida de Goiânia – Go., através da Secretaria Municipal de Saúde.

Os quadros a seguir ilustram essa realidade da necessidade de recursos materiais para a qual foram adotados pelo IDTECH os procedimentos licitatórios, segundo a legislação em vigência, para a devida aquisição.

a) Mobiliário de Escritório

Item	Unidade	Descrição	Quantidade
1	Unidade	Armário alto,	4
2	Unidade	Armário baixo	2
3	Unidade	Posição de atendimento	22
4	Unidade	Cadeira giratória	30
5	Unidade	Cadeira fixa sem braços,	10
6	Unidade	Longarina de 04 lugares,	2
7	Unidade	Mesa em “I”, superfície de trabalho em “I”, medindo aproximadamente 1350 x 1500	7
8	Unidade	Roupeiro de aço - escaninho com 3 portas,	10

9	Unidade	Mural com superfície em aglomerado de cortiça	1
10	Unidade	Arquivo deslizante	1

b) Equipamentos Tecnológicos

Item	Unidade	Descrição	Quantidade
1	Conjunto	Microcomputador completo (pa´s)	25
2	Conjunto	Microcomputador completo supervisão/gerente	7
3	Conjunto	Microcomputador completo administrativo	-
4	Conjunto	Microcomputador completo técnicos informática	-
5	Conjunto	Microcomputador completo médicos/observatório/agente observatório/enfermeiros	-
6	Conjunto	Microcomputador completo televisões	-
7	Conjunto	Microcomputador completo substituição / reserva	-
8	Unidade	Switch 10/100/1000 24 portas	3
9	Unidade	Patch panel 24 portas cat 6	3
10	Unidade	Cabo kvm p/ server switch chaveador teclado/mouse/monitor	16
11	Conjunto	Rack de piso padrão, com porta, de 44u	1
12	Unidade	No-break profissional	1
13	Conjunto	Servidor cti i (principal)	1
14	Unidade	Placa dialogic d/300 jct-e1 / 30-port digital e1, pci*	1
15	Kit	Kit dialogic di/si32/ 32-(placa + power módulo + cabo h100) *	1
16	Conjunto	Servidor cti ii (transbordo)	1
17	Unidade	Chaveador kvm (teclado, vídeo e mouse), número de portas: 16	1
18	Unidade	Notebook	1

19	Licença	Windows 2008 Server Standart Edition –Microsoft open	5
20	Licença	Windows 2008 Server Call – Microsoft open	50
21	Conjunto	Dvrvetec 16 canais mpeg4 (fonte, plugues, pinos, malhas, 16 câmeras)	1
22	Unidade	Estabilizador	7
23	Unidade	Central Telefônica (22 ramais)	1
24	Unidade	Servidor lâmina tipo “blade”	2

c) Materiais Permanentes Diversos

Item	Unidade	Descrição	Quantidade
1	Unidade	Bebedouro elétrico de pressão,	2

d) Dispenser's e Lixeira

Item	Unidade	Descrição	Quantidade
1	Unidade	Suporte (dispenser) para papel higiênico em rolo de 300 metros	6
2	Unidade	Suporte (dispenser) para papel toalha interfolhado	2
3	Unidade	Suporte (dispenser) para sabonete líquido	2
4	Unidade	Cestos para papéis, capacidade 12 litros, cor preta.	10
5	Unidade	Lixeira com pedal	2
6	Unidade	Lixeira banheiro (tampa basculante)	6

e) Equipamentos Eletrônicos e Ergonômicos

Item	Unidade	Descrição	Quantidade
1	Conjunto	Unidade de headphone + head-set (base + fone/microfone de cabeça)	26
2	Unidade	Unidade de headphone	66
3	Unidade	Apoio para pé regulável	30

4	Unidade	Apoio ergonômico de punho para uso de teclado	30
5	Unidade	Apoio ergonômico de punho para uso de mouse	30
6	Unidade	Aparelho telefônico com fio	8
7	Unidade	Televisor / monitor de alta definição – LCD 52”	1
8	Unidade	Suporte de parede para TV/monitor de LCD de 52”	1
9	Unidade	Televisor / monitor de alta definição – LCD 40”	1
10	Unidade	Suporte de parede para TV/monitor de LCD de 40”	1
11	Unidade	Distribuidor vaga com 04 saídas	1

f) Suprimentos de escritórios

Item	Unidade	Descrição	Quantidade
1	Unidade	Cartuchos/tonners para Impressoras HP Color LaserJet CP 1215	38

g) Uniformes e Acessórios

Item	Unidade	Descrição	Quantidade
1	Unidade	Confecção de cordões para crachá personalizados	70
2	Unidade	Squeeze personalizado – 500 ml,	140

h) Medicina do Trabalho

Item	Unidade	Descrição	Quantidade
1	Colaborador	Medicina do trabalho - 12 meses	120

i) Gastos estimados com estrutura física

Item	Unidade	Descrição	Quantidade
1	Mês	Locação de imóvel	12
2	Mês	Fornecimento de água e esgoto (Saneago)	12
3	Mês	Fornecimento de energia elétrica (Celg)	12

j) Serviços

Item	Unidade	Descrição	Quantidade
------	---------	-----------	------------

1	Clipagem	Clipagem eletrônica	120
2	Vale Alimentação	Vale Alimentação	12 meses
3	Vale transporte	Vale Transporte	12 meses

k) Estrutura Física - Reforma

Item	Unidade	Descrição	Quantidade
1	Serviço	Contratação de empresa para fazer o projeto de Arquitetura	1
2	Serviço	Reforma Predial / Adequações da estrutura física	1

l) Vigilância e Monitoramento, Limpeza e Conservação

Item	Unidade	Descrição	Quantidade
1	Mês	Contratação de empresa prestadora de serviços, especializada em vigilância e segurança - 01 (um) posto de vigilância armada 24h por dia, de segunda a segunda, incluindo feriados. Obs.: envolvendo 01 vigilante em cada turno de 12 x 36h	12
2	Mês	Serviço de limpeza e conservação predial. (deverão ser disponibilizados (as) 03 (três) auxiliares para fazer a limpeza e conservação predial, com jornada de 44 (quarenta e quatro) horas semanais, de segunda a segunda.)	12

m) Sistema de Cópias e Impressões

Item	Unidade	Descrição	Quantidade
1	Cópias/	Serviços especializados de impressão, fornecimento de insumos (exceto papel) - 03 multifuncionais monocromáticas + 15 impressoras (consultórios médicos)	240000
	Impressões		

3.2.3. Recursos Humanos

Para o funcionamento da Central de Atendimento ao Cidadão - Teleconsulta de Aparecida de Goiânia – Go, será necessário o pessoal técnico e operacional descrito a seguir:

RECURSOS HUMANOS - TELECONSULTA				
Item	CARGO	FUNÇÃO	CARGA HORÁRIA SEMANAL	TOTAL DE PROFISSIONAIS
1	Agente de Atendimento III	Agente de Atendimento	36h	40
2	Agente de Atendimento II	Agente Sala de Situação	36h	2
3	Médico	Médico	12h	7
4	Enfermeiro II	Enfermeiro	44h	5
5	Assistente Administrativo I	Supervisor Operacional	44h	2
6	Assistente Administrativo I	Supervisor Operacional Sala de Situação	44h	1
7	Assistente Administrativo III	Gerente Local	44h	1
8	Assistente Administrativo III	Gerente Operacional	44h	1
9	Assessor Técnico III	Gerente Técnico	44h	1
10	Técnico de Informática I	Técnico de Informática	44h	1
Total de Profissionais				61

Além dos recursos humanos anteriormente descritos, está previsto também o envolvimento do pessoal como se segue:

SUORTE TÉCNICO OPERACIONAL E GESTÃO DE PROJETO			
Item	ESPECIFICAÇÃO		TOTAL DE PROFISSIONAIS
	CARGO *	FUNÇÃO	
01	Assessor Técnico III	Gestor Executivo	01
02	Assessor Técnico II	Gestor Técnico	01
03	Assessor Técnico I	Gestor Administrativo-Financeiro	01
04	Assessor Técnico III	Suporte Técnico/Assessoria/Tecnologia da Informação	02
05	Assessor Técnico II		01
06	Assessor Técnico I		04

07	Assistente Técnico II	Suporte Técnico/Assessoria Técnica	02
TOTAL			12

3.2.4. Recursos Tecnológicos

3.2.4.1. Plataforma de Comunicação

Esta Plataforma de Computação Digital foi desenvolvida dentro do conceito CTI (*Computer Telephony Integrated*), possibilitando recursos avançados em comunicação por voz, texto e dados. Sua matriz possui alto padrão de qualidade concebido dentro das mais avançadas técnicas de comutação, com base em processadores de 32 bits de última geração.

Permite ampla conectividade através do protocolo TCP/IP padronizado de acordo com normas internacionais. Esta característica permite efetuar o gerenciamento e operação da central de qualquer microcomputador da rede local e externa, via internet, sendo possível monitorar toda a central a distancia, dando uma segurança a mais aos gestores da informação.

O módulo Central do Sistema pode integrar-se ao Sistema Telefônico Fixo Comutado - STFC através de entroncamento digital (PCM 2Mbit/s, R2D, ISDN, MFC5C e MFC5S).

O *Contact Center* tem como funcionalidades principais:

DAC - Distribuição Automática de Chamadas

Voltado para os serviços de Tele-atendimento, o DAC encaminha as chamadas para as Posições de Atendimento (PA's) de forma distribuída e programada, evitando desta forma a sobrecarga e garantindo a qualidade no atendimento. Os serviços deverão interagir com a rede de informática para consulta a banco de dados, permitindo um atendimento personalizado aos cidadãos.

URA - Unidade de Resposta Audível

O sistema tem a facilidade de incorporar internamente canais de URA em todos os troncos de entrada, permitindo a criação de serviços sob medida para as necessidades de cada atendimento. Além disso, através do software de programação de URA, poderá criar, automatizar e projetar inúmeros serviços, significando maior autonomia e flexibilidade, gerando ganhos em produtividade.

□ ***PA - Posições de Atendimento***

O *front - end* de atendimento é desenvolvido para cada aplicação no mais moderno conceito de CRM e permite ao atendente efetuar funções básicas para a interação com o cidadão, através da interligação local ou remota com o Banco de Dados.

□ ***Formação e Prioridade na Fila de Espera***

O sistema possibilita o gerenciamento de filas de espera para os cidadãos que aguardam pelo atendimento. Possibilita também prioridade no atendimento a telefones preferenciais e o encaminhamento destes para determinado atendente (fidelização), que pode ser treinado para a situação específica deste cliente.

□ ***Posição de Supervisão***

Além das funções básicas da PA, a Posição de Supervisão possui a facilidade de monitorar as conversas entre a PA e o cliente, possibilitando desta forma um controle da qualidade do atendimento, melhorando e aperfeiçoando o grau de satisfação.

□ ***Estatística do Sistema***

O sistema possui recursos computacionais para emissão de vários tipos de relatórios, como gerenciais, estatísticos, de monitoração por grupo de serviço e/ou atendentes, identificação da PA, tipo de serviço mais solicitado, quantidade de chamadas atendidas de forma automática e personalizada, tempo de ocupação por PA, quantidade de chamadas em fila de espera, quantidade de Troncos e PA's ocupadas, livres, bloqueadas, etc.. Estes relatórios podem ser emitidos de forma imediata e/ou programada, segundo a necessidade do operador, sendo possível também à visualização dos mesmos via internet facilitando a administração remota do sistema.

□ ***0800***

O 0800 permite aos cidadãos fazerem solicitações de serviços públicos gratuitamente a partir de qualquer telefone fixo ou orelhão.

Ao telefonar para o número 0800, para solicitar o serviço, o cidadão é atendido por um Agente de Atendimento devidamente treinado que registra a demanda diretamente em um Sistema Informatizado de última geração.

□ *Atendimento Automático*

O Atendimento fora do horário de expediente é efetuado automaticamente pela URA - Unidade de Recepção Audível que informa os usuários sobre os horários de atendimento, permite atendimentos on-line para os procedimentos mais simples e registra os pedidos mais complexos que serão providenciados posteriormente sem a necessidade do reclamante ligar novamente.

Em contrapartida a Secretaria Municipal de Saúde disponibilizará o serviço de telefonia, banda larga e links dedicados, como se segue:

- O serviço de telefonia será utilizado como uma ferramenta complementar ao sistema Teleconsulta, o qual deverá ser mantido em quantidade suficiente, de acordo com a necessidade, para o perfeito funcionamento do serviço prestado, devido ao número de Agentes de Atendimento / profissionais atuantes por turno de trabalho.
- A conexão banda larga (ADSL) deverá ser no mínimo de 1 Mbps com IP fixo para viabilizar a execução do processamento de todos os procedimentos realizados na Central de Atendimento ao Cidadão, de forma ágil e eficaz. A contratante será a responsável pelo acompanhamento da sua funcionalidade de acordo com o previsto para o fim a que se destina.Proxy + Firewall.
- Os link's dedicados serão utilizados para a intercomunicação, entre as Unidades e sua capacidade será avaliada de acordo com a necessidade no momento de sua solicitação.

3.2.4.2. Sistema de Marcação de Consultas

O sistema Teleconsulta desenvolvido pelo IDTECH - Instituto de Desenvolvimento Tecnológico e Humano tem como objetivo principal auxiliar na tarefa de marcação de consultas médicas para usuários do SUS junto à Rede Básica da Secretaria Municipal de Saúde de Aparecida de Goiânia-GO. Este trabalho será realizado por um Contact Center dotado de alta estrutura tecnológica.

- O sistema foi desenvolvido em .Net (VB e ASP);
- O Banco de dados utilizado será MySQL.

3.2.4.2.1. Acesso ao Sistema

As ferramentas estão divididas de acordo com seu nível e aplicação. Os usuários estão divididos de acordo com o nível de suas tarefas nas rotinas do sistema. Os usuários estão

divididos em dois tipos; *supervisor* e *agentes de atendimento*, sendo que o primeiro além de liberar o acesso dos *agentes de atendimento* do tele-atendimento terá acesso também a cadastros e relatórios de resultados.

Um agente de atendimento só terá acesso ao sistema em dias e horários específicos, de acordo com a prévia liberação de seu supervisor.

3.2.4.2.2. Atendimento ao Usuário

A primeira informação a ser identificada junto ao usuário pelo agente de atendimento será o município de residência para que o sistema se conecte ao banco de dados relativo a respectiva cidade. Em seguida o usuário deverá informar o número de seu cartão SUS para que se efetue a busca no Banco de Dados. Se não possuir o cartão, a busca se realizará na base de dados do próprio sistema e, não havendo um resultado positivo, o usuário será cadastrado com base nas informações básicas necessárias para a marcação da consulta.

Cadastro em mãos, o próximo passo é identificar se é uma primeira Consulta ou se é uma Consulta do tipo Retorno.

3.2.4.2.3. Outras Informações

No caso de consulta do tipo retorno, as mesmas apenas serão marcadas a partir da terça-feira, por motivos de super lotação das Unidades de Saúde da Rede Municipal de Saúde às segundas-feiras.

O sistema conta com os seguintes cadastros:

Unidades de Saúde;

- Bairros;
- Profissionais de Saúde;
- Especialidades;
- Sintomas;
- Operadores.

Relatórios Gerais

- Consultas Cadastradas;

- Grade de Profissionais por Unidade de Saúde;
- Usuários;
- Relatórios gerenciais;
- Outras.

Integração com a Aplicação

A aplicação do Teleatendimento a consultas, poderá se integrar a aplicação que fará o gerenciamento de chamadas, apoiando em decisões do tipo: quantas ligações serão feitas por um determinado número por um determinado período, quais regiões possuem número mais alto de procura por consultas, e quais regiões que procuram menos o Tele atendimento. Serão também identificadas ligações que não contém embasamentos verdadeiros, a fim de atrapalhar o bom andamento do Tele-atendimento. Serão definidos também, por quais regiões a busca por consultas prioridade serão mais frequentes. E a identificação de quantidade de frequência que um mesmo paciente procura por consultas. Haverá também, integrações que ainda serão definidas, sendo observadas as necessidades assim que o sistema estiver em funcionamento.

4. ORGANIZAÇÃO DO FUNCIONAMENTO

4.1. Funcionamento da Central de Atendimento ao Cidadão – Teleconsulta

Funcionará de segunda a domingo, conforme especificações a seguir:

Contact Center

- Horário: Das 07hs às 19hs.
- Turno matutino: (07hs às 13hs): 20 PA's.
- Turno vespertino: (13hs às 19hs): 20 PA's.

Observatório

- Turno matutino: (07hs às 13hs): 01 PA.
- Turno vespertino: (13hs às 19hs): 01 PA.

Obs.: O horário de atendimento humano dependendo da demanda poderá ser revisto segundo necessidade. Nos demais horários (19hs às 07hs) o atendimento será eletrônico.

4.2. Fluxograma do Atendimento aos Usuários

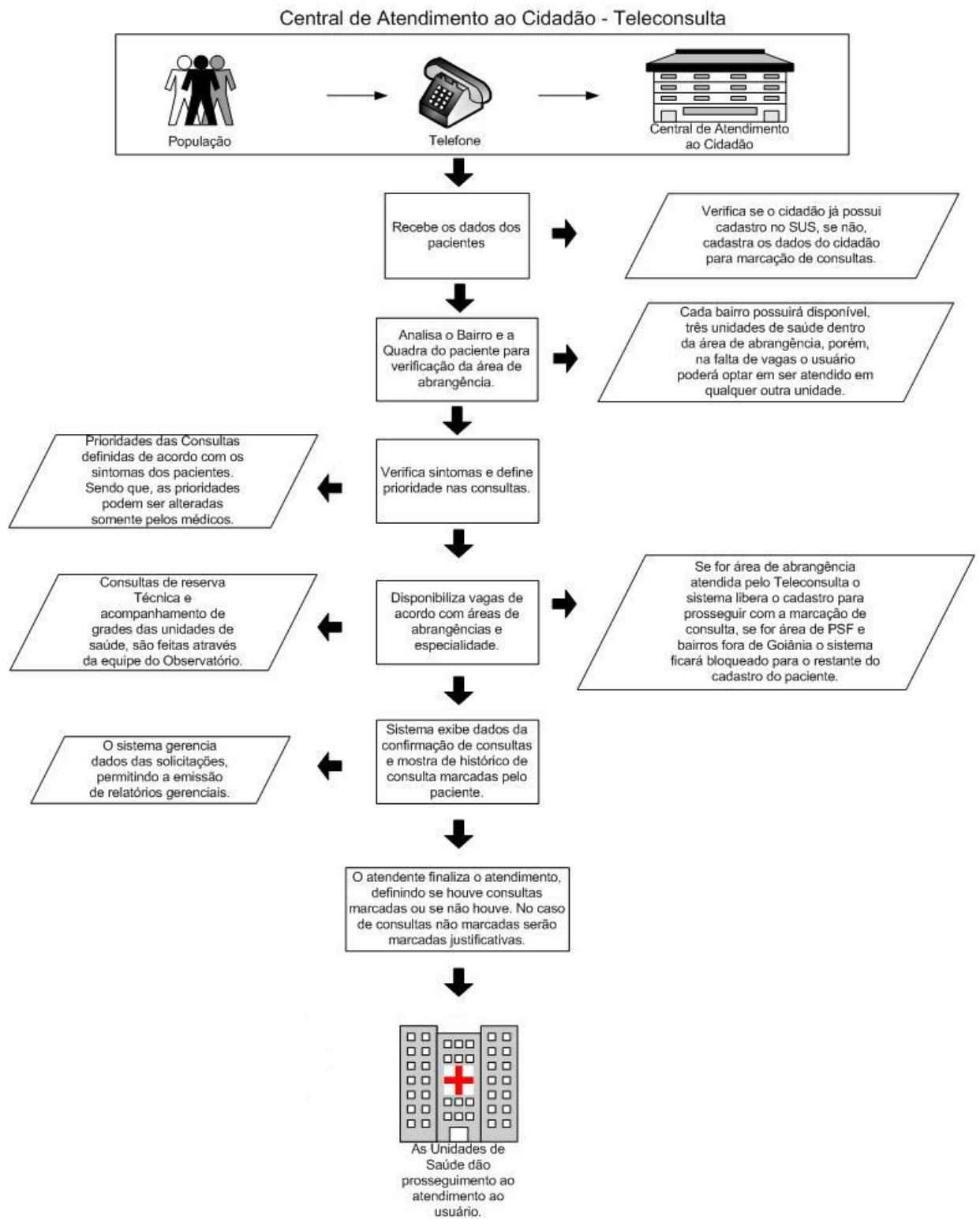

Fluxograma Sucinto do Atendimento aos Usuários

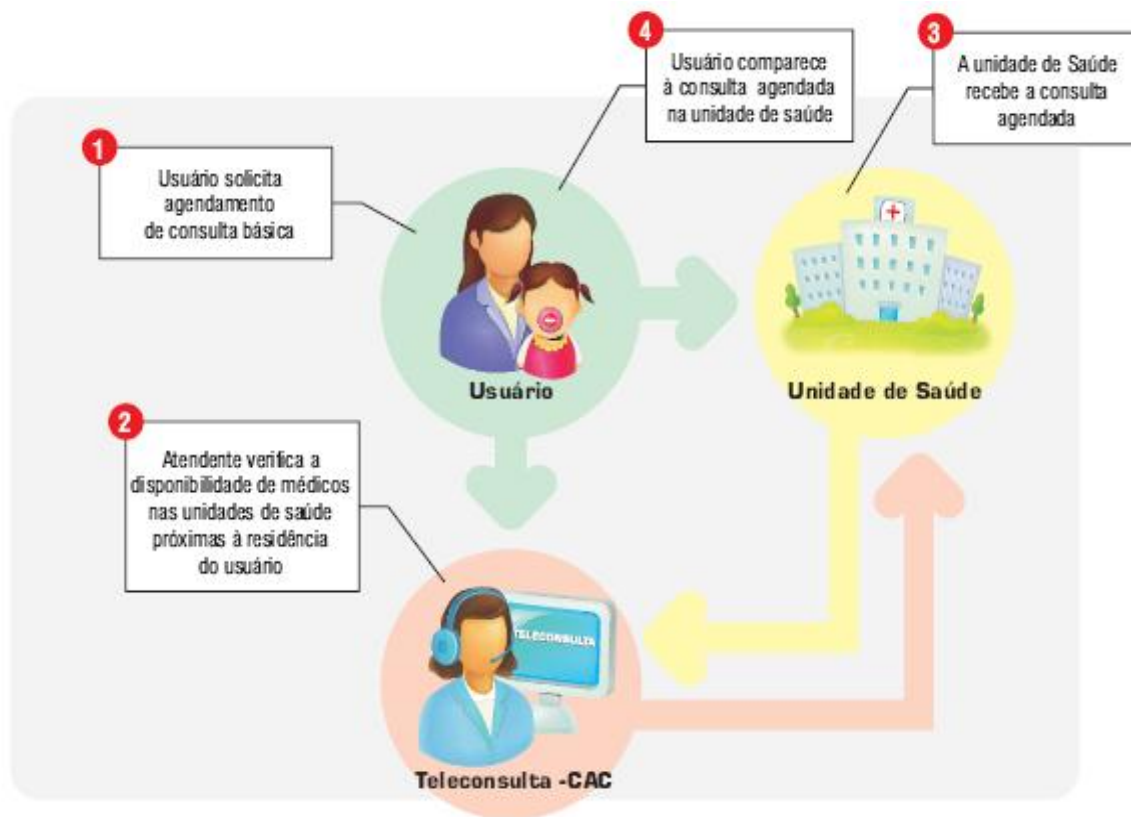

4.3. Universo de Ação / Abrangência

A Central de agendamento de consultas prestará atendimento à população do Município de Aparecida de Goiânia – GO. Inicialmente atenderá 08 (oito) Unidades do Município de Aparecida de Goiânia, como se segue:

1. CAIS Nova Era;
2. CAIS Garavelo;
3. Mini CAIS Colina Azul;
4. Centro de Saúde Madre Germana I;
5. Centro de Saúde Papon Park;
6. Centro de Saúde Vila Brasília;
7. Maternidade Marlene Teixeira;
8. Pronto Socorro Municipal.

5. BALANÇO DAS ATIVIDADES

5.1. Dados Estatísticos

Esta parte do presente Relatório de Gestão visa apresentar uma visão quantitativa dos serviços realizados, com apresentação dos principais dados estatísticos que refletem o funcionamento da Central de Atendimento ao Cidadão – Teleconsulta durante o mês de Fevereiro / 11.

5.1.1. Demonstrativo do Número de Consultas Agendadas pelo Teleconsulta por Especialidade Médica e Tipo de Unidade de Saúde (CAIS, Mini CAIS, Centros de Saúde, Maternidade e Pronto Socorro Municipal)

Fevereiro/ 2011						
Especialidade	CAIS/MINI CAIS	Centros de Saúde	PSF	Maternidade	Pronto Socorro	Total
Clínico Geral	4.164	1.024	0	0	1.123	6.311
Generalista	0	0	9.154	0	0	9.154
Ginecologia	3.090	1.022	0	323	1.019	5.454
Pediatria	2.794	1.637	0	0	772	5.203
Total	10.048	3.683	9.154	323	2.914	26.122

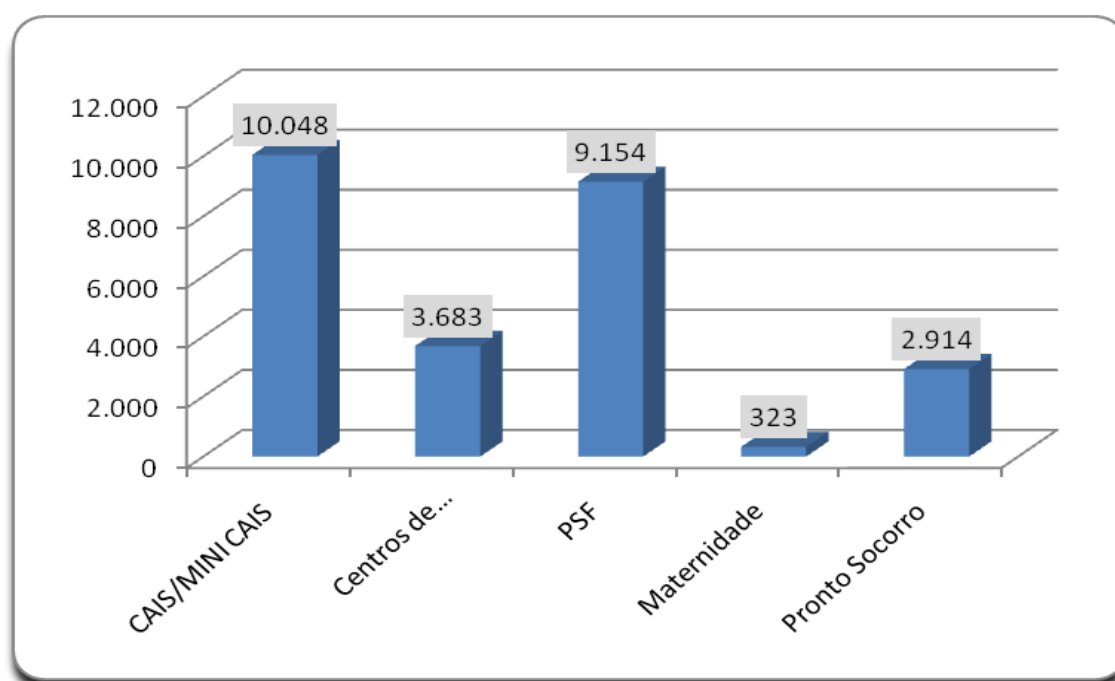

5.1.1.1. Demonstrativo Gráfico do Número de Consultas Agendadas pelo Teleconsulta por Especialidade Médica e Tipo de Unidade de Saúde (CAIS/MINI CAIS, Centros de Saúde, Maternidade e Pronto Socorro).

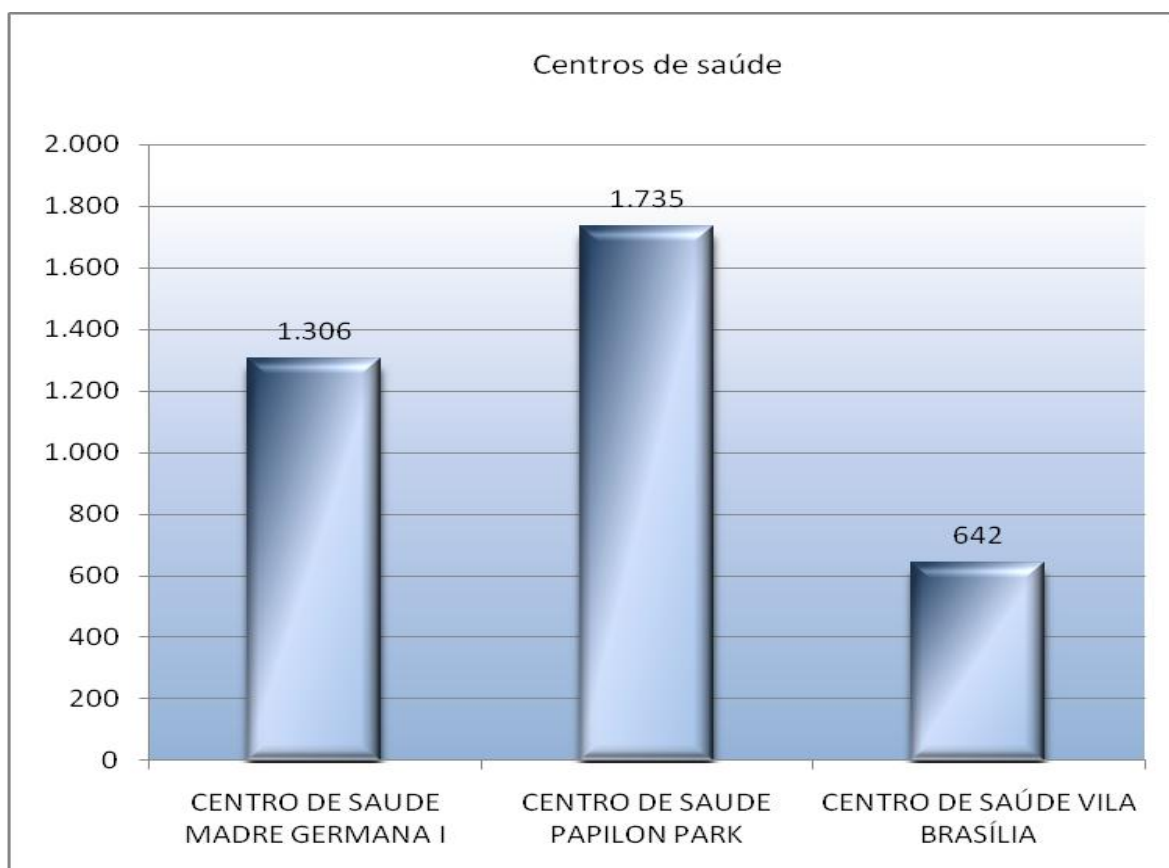
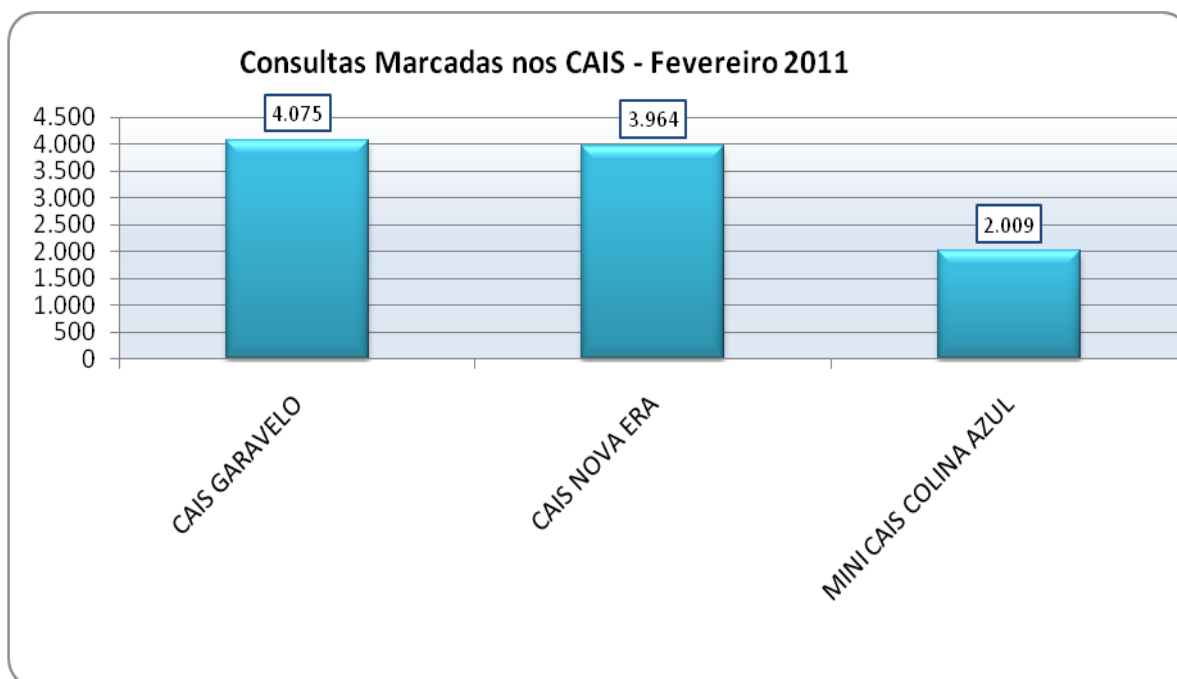

Consultas Marcadas nos PSF - Fevereiro de 2011

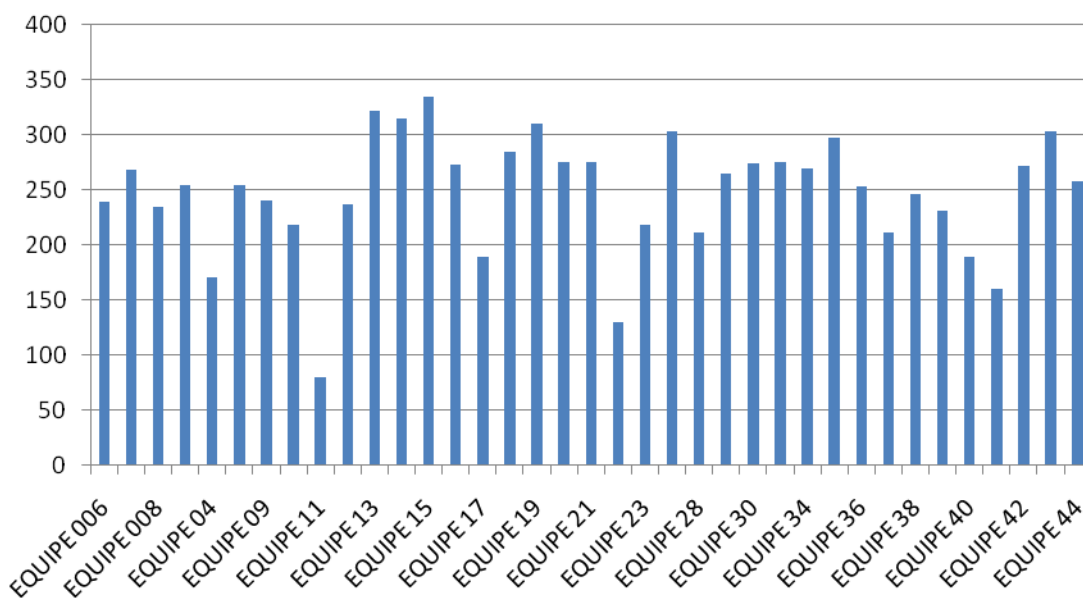

5.1.1.2. Demonstrativo Gráfico do Número de Consultas Agendadas pelo Teleconsulta por Especialidade Médica no mês de Fevereiro/11.

Demonstrativo Gráfico do Numero de Consultas Agendadas por Especialidade

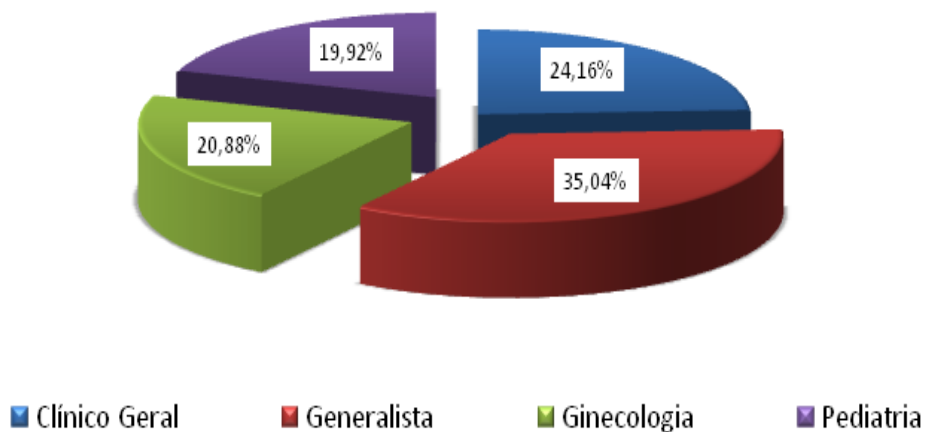

5.1.2. Demonstrativo do Número de Consultas Agendadas pelo Teleconsulta por Unidade de Saúde e Especialidade Médica.

Fevereiro de 2011					
Unidade de Saúde	Clínico Geral	Generalista	Ginecologia	Pediatria	Total
CAIS GARAVELO	1.817	0	1.306	952	4.075
CAIS NOVA ERA	2.087	0	755	1.122	3.964
CENTRO DE SAÚDE MADRE GERMANA I	524	0	494	288	1.306
CENTRO DE SAÚDE PAPILON PARK	500	0	528	707	1.735
CENTRO DE SAÚDE VILA BRASÍLIA	0	0	0	642	642
EQUIPE 006	0	240	0	0	240
EQUIPE 007	0	269	0	0	269
EQUIPE 008	0	235	0	0	235
EQUIPE 03	0	254	0	0	254
EQUIPE 04	0	171	0	0	171
EQUIPE 05	0	254	0	0	254
EQUIPE 09	0	241	0	0	241
EQUIPE 10	0	219	0	0	219
EQUIPE 11	0	80	0	0	80
EQUIPE 12	0	237	0	0	237
EQUIPE 13	0	322	0	0	322
EQUIPE 14	0	315	0	0	315
EQUIPE 15	0	335	0	0	335
EQUIPE 16	0	273	0	0	273
EQUIPE 17	0	190	0	0	190
EQUIPE 18	0	285	0	0	285
EQUIPE 19	0	310	0	0	310
EQUIPE 20	0	275	0	0	275
EQUIPE 21	0	276	0	0	276
EQUIPE 22	0	130	0	0	130
EQUIPE 23	0	219	0	0	219
EQUIPE 24	0	304	0	0	304
EQUIPE 28	0	211	0	0	211
EQUIPE 29	0	265	0	0	265
EQUIPE 30	0	274	0	0	274
EQUIPE 33	0	276	0	0	276
EQUIPE 34	0	270	0	0	270
EQUIPE 35	0	298	0	0	298

EQUIPE 36	0	253	0	0	253
EQUIPE 37	0	212	0	0	212
EQUIPE 38	0	247	0	0	247
EQUIPE 39	0	231	0	0	231
EQUIPE 40	0	190	0	0	190
EQUIPE 41	0	160	0	0	160
EQUIPE 42	0	272	0	0	272
EQUIPE 43	0	303	0	0	303
EQUIPE 44	0	258	0	0	258
MATERNIDADE MARLENE TEIXEIRA	0	0	323	0	323
MINI CAIS COLINA AZUL	260	0	1.029	720	2.009
PRONTO SOCORRO MUNICIPAL	1123	0	1019	772	2914
Total	6311	9154	5454	5203	26122

5.1.3. Demonstrativo do Número de Consultas Agendadas pelo Teleconsulta por Dia e Especialidades em Fevereiro de 2011.

Data	Dia da Semana	Participação	Clínico Geral	Generalista	Ginecologia	Pediatria	Total
01/02/2011	Terça-Feira	4,90%	262	469	272	277	1.280
02/02/2011	Quarta-Feira	5,08%	333	374	342	279	1.328
03/02/2011	Quinta-Feira	4,17%	311	446	151	180	1.088
04/02/2011	Sexta-Feira	4,94%	412	491	220	167	1.290
05/02/2011	Sábado	0,93%	42	100	45	56	243
06/02/2011	Domingo	0,92%	58	68	53	62	241
07/02/2011	Segunda-Feira	5,06%	386	467	211	257	1.321
08/02/2011	Terça-Feira	5,73%	256	599	352	289	1.496
09/02/2011	Quarta-Feira	5,15%	301	593	221	229	1.344
10/02/2011	Quinta-Feira	3,40%	229	312	160	187	888
11/02/2011	Sexta-Feira	2,84%	327	160	119	135	741
12/02/2011	Sábado	0,75%	78	25	43	50	196
13/02/2011	Domingo	0,97%	67	24	72	91	254
14/02/2011	Segunda-Feira	4,37%	323	288	311	219	1.141
15/02/2011	Terça-Feira	4,80%	250	337	351	317	1.255
16/02/2011	Quarta-Feira	5,04%	247	395	356	319	1.317
17/02/2011	Quinta-Feira	3,59%	202	270	221	245	938
18/02/2011	Sexta-Feira	4,35%	297	544	174	121	1.136
19/02/2011	Sábado	0,84%	67	44	48	61	220
20/02/2011	Domingo	0,96%	78	30	65	77	250
21/02/2011	Segunda-Feira	5,03%	321	404	333	255	1.313

22/02/2011	Terça-Feira	5,48%	298	476	381	276	1.431
23/02/2011	Quarta-Feira	6,96%	299	958	305	255	1.817
24/02/2011	Quinta-Feira	4,19%	308	321	212	253	1.094
25/02/2011	Sexta-Feira	4,96%	305	627	157	207	1.296
26/02/2011	Sábado	0,74%	44	31	48	71	194
27/02/2011	Domingo	0,94%	48	47	76	74	245
28/02/2011	Segunda-Feira	2,93%	162	254	155	194	765
Total		100%	6311	9154	5454	5203	26122

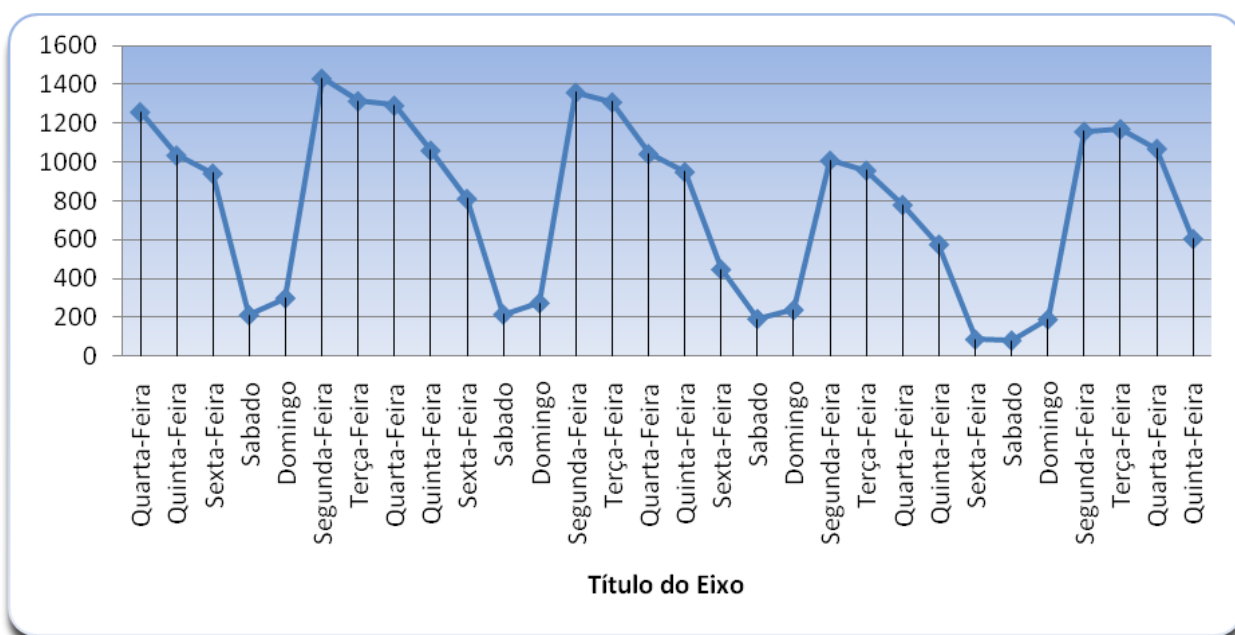

5.1.4. Evolução Mensal do Número de Consultas Agendadas pelo Teleconsulta por Unidade no Ano de 2010.

Ano	Período de Referência	CAIS / Mini Cais	Centros de Saúde	ESF	Maternidade	Pronto Socorro Municipal	TOTAL
2010	Ago/10	9.134	4.819	-	710	1.989	16.652
	Set/10	9.766	5.353	5.704	650	2.278	23.751
	Out/10	8.571	3.564	6.797	503	1.715	21.150
	Nov/10	11.032	3.649	9.053	640	2.751	27.125
	Dez/10	10.399	2.768	7.098	450	2.892	23.607

	48.902	20.153	28.652	2.953	11.625	112.285
--	---------------	---------------	---------------	--------------	---------------	----------------

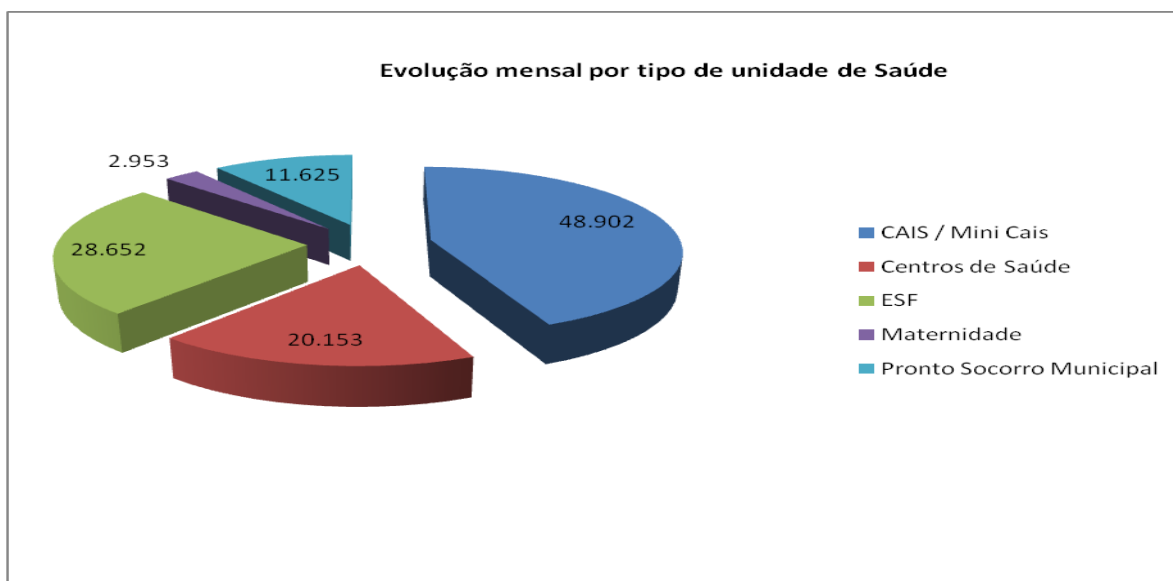

5.1.5. Evolução Mensal do Número de Consultas Agendadas pelo Teleconsulta por Unidade no Ano de 2011.

Ano	Período de Referência	CAIS / Mini Cais	Centros de Saúde	ESF	Maternidade	Pronto Socorro Municipal	TOTAL
2011	Janeiro	12.035	3.939	10.907	510	3.269	30.660
	Fevereiro	10.048	3.683	9.154	323	2.914	26.11
		22.083	7.622	20.061	833	6.183	30.660

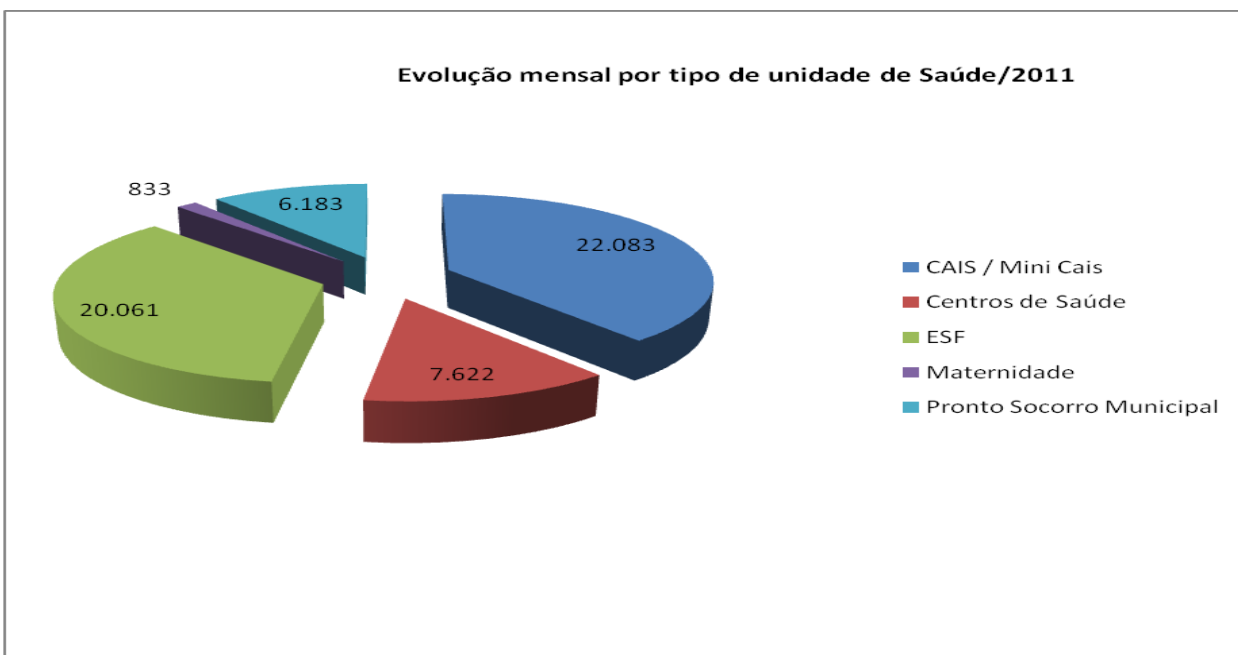

5.1.6. Evolução Mensal do Número de Consultas Agendadas pelo Teleconsulta por Especialidade no Ano de 2010.

Ano	Mês de Referência	Número de Consultas/Especialidade				
		Clínico Geral	Generalista	Ginecologia e Obstetrícia	Pediatria	Total
2010	Ago/10	6.877	0	5.402	4.373	16.652
	Set/10	7.701	5.704	5.572	4.774	23.751
	Out/10	6.059	6.797	4.445	3.849	21.150
	Nov/10	7.439	9.053	5.404	5.229	27.125
	Dez/10	6.900	7.098	5.148	4.461	23.607
Total		34.976	28.652	25.971	22.686	112.285

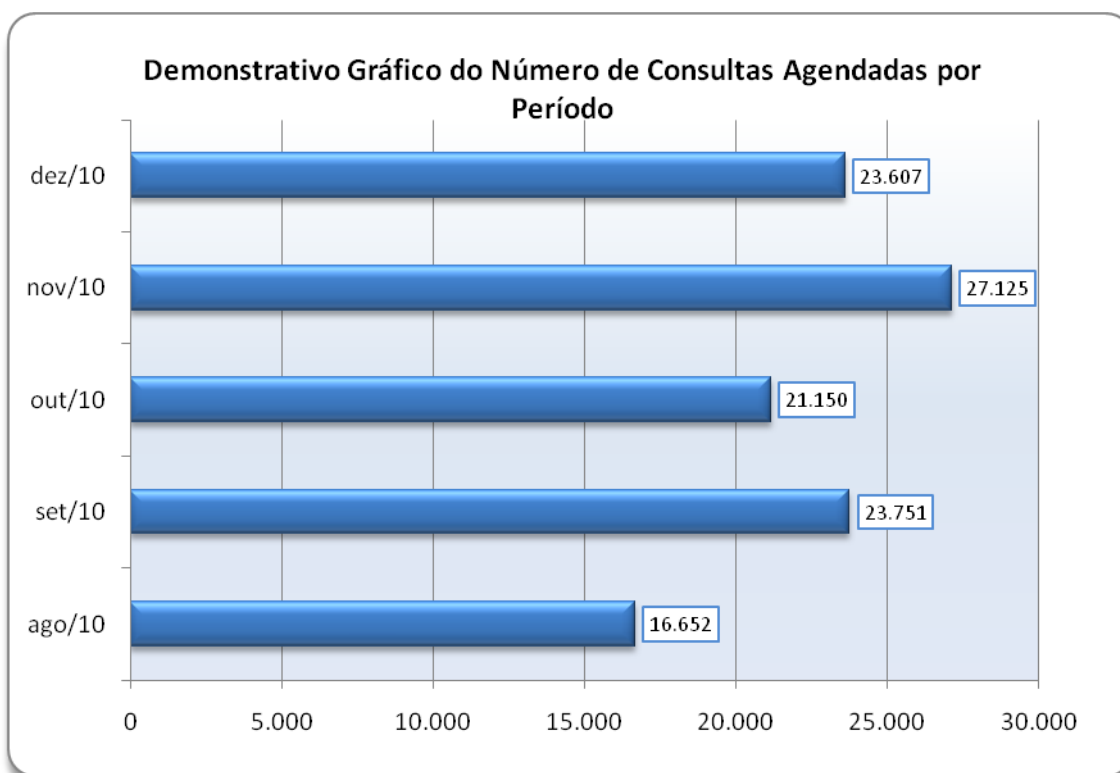

5.1.7. Evolução Mensal do Número de Consultas Agendadas pelo Teleconsulta por Especialidade no Ano de 2011.

Ano	Mês de Referência	Número de Consultas/Especialidade				
		Clínico Geral	Generalista	Ginecologia e Obstetrícia	Pediatria	Total
2011	Jan/11	7.478	10.907	6.369	5.906	30.660
	Fev/11	6.311	9.154	5.454	5.203	26.122
Total		13.789	20.061	11.823	11.109	56.782

Demonstrativo Gráfico do Numero de Consultar Agendadas por Especialidade

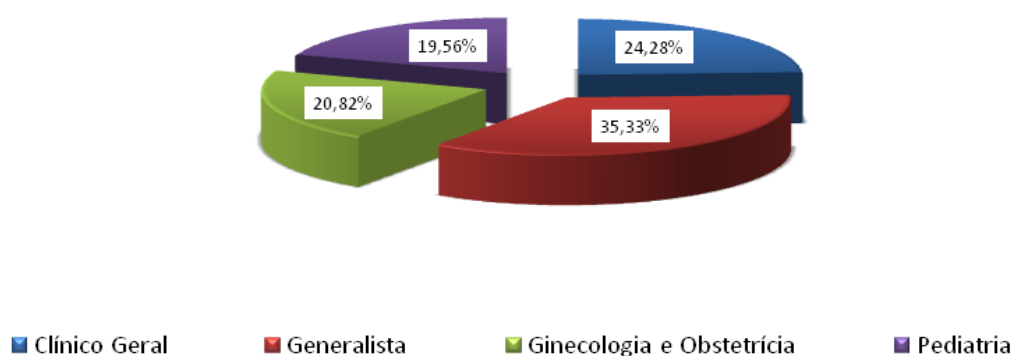

Demonstrativo Gráfico do Número de Consultas Agendadas em 2010

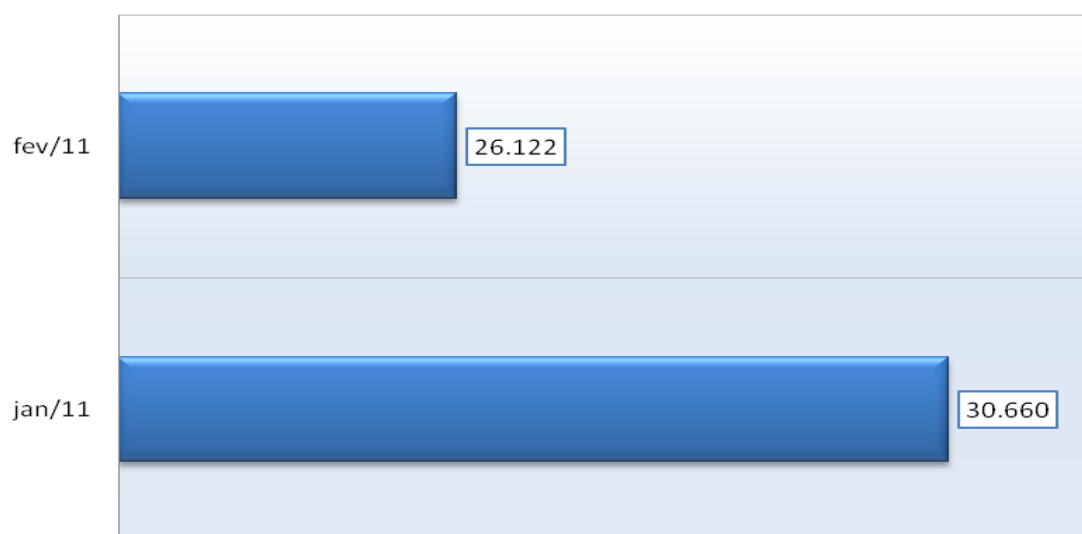

5.1.8. Evolução Anual do Número de Consultas Agendadas pelo Teleconsulta em 2010 e 2011.

Ano	Período de Referência	Número de Consultas/Especialidade				
		Clínico Geral	Generalista	Ginecologia e Obstetrícia	Pediatria	Total
2010	01/01 a 31/12/2010	34.976	28.652	25.971	22.686	112.285
2011	01/01 a 28/02/2011	13.789	20.061	11.823	11.109	56.782
Total		48.765	48.713	37.794	33.795	169.067

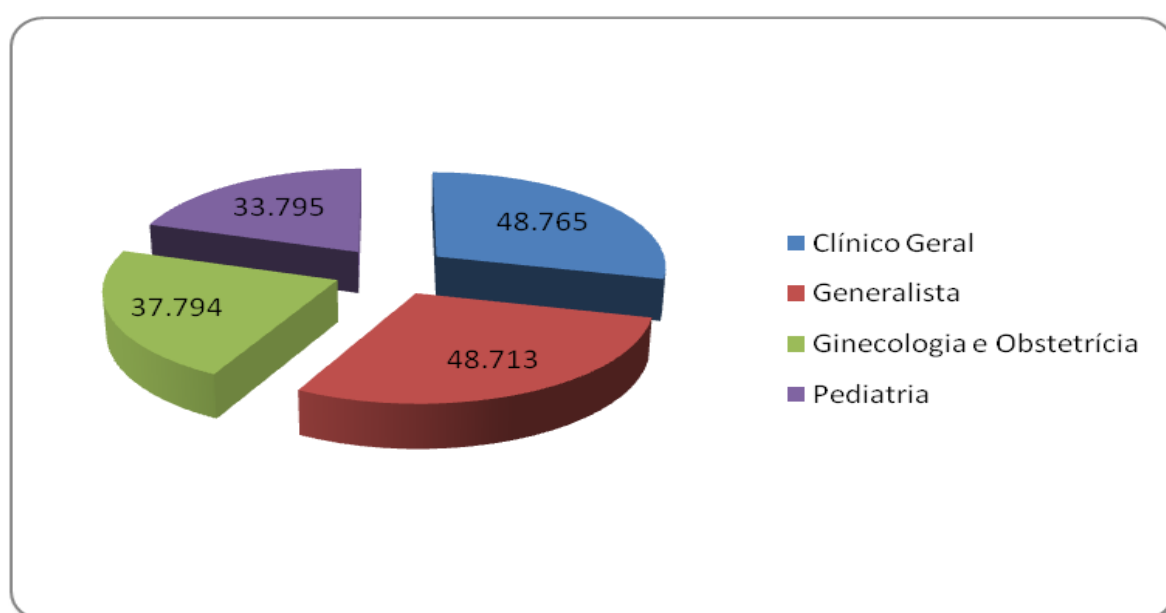
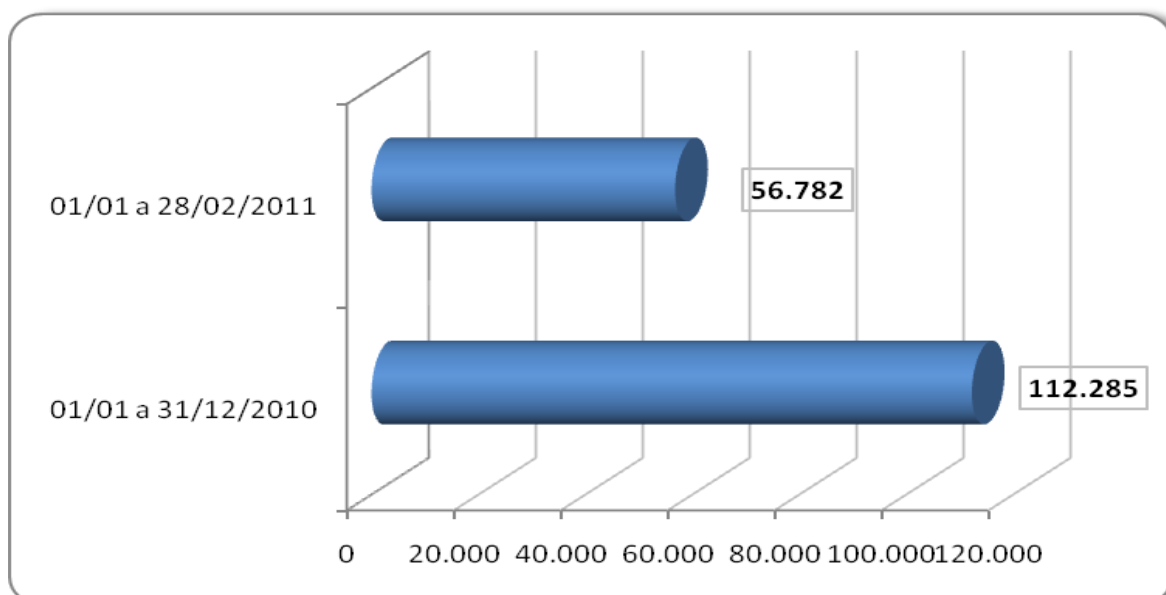

5.1.9. Demonstrativo das Ligações Telefônicas do Teleconsulta, segundo sua Natureza/Situação em 2010.

**Demonstrativo Gráfico das Ligações feitas
para o n.º 0800 646 1560
01 a 31/12/2010**

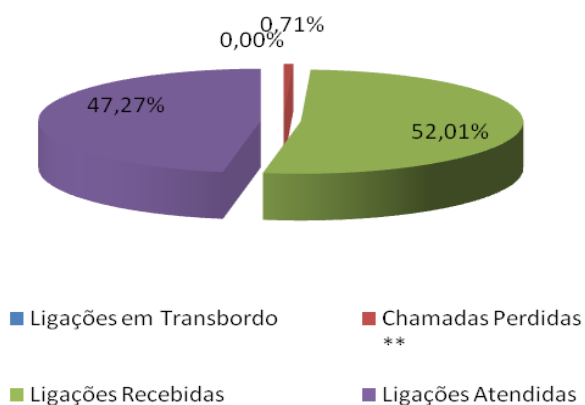

**Demonstrativo Gráfico das Ligações Destinadas ao Teleconsulta
01/08/2010 a 30/12/2010**

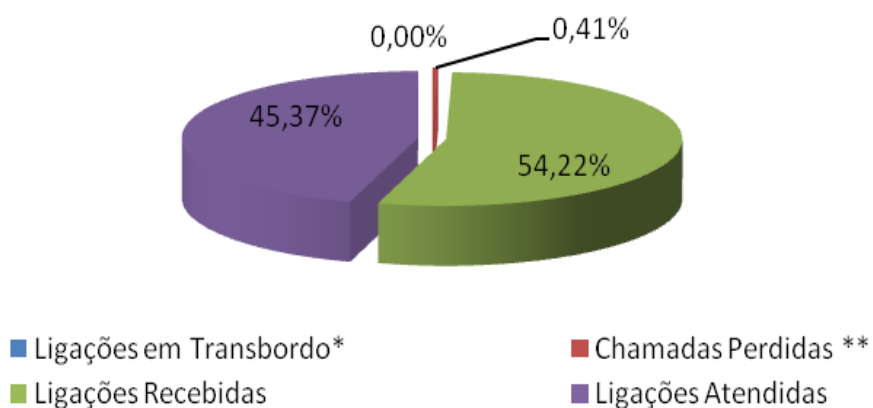

5.1.10. Demonstrativo gráfico das Ligações Telefônicas Recebidas e Atendidas no Teleconsulta, segundo sua Natureza/Situação 2010.

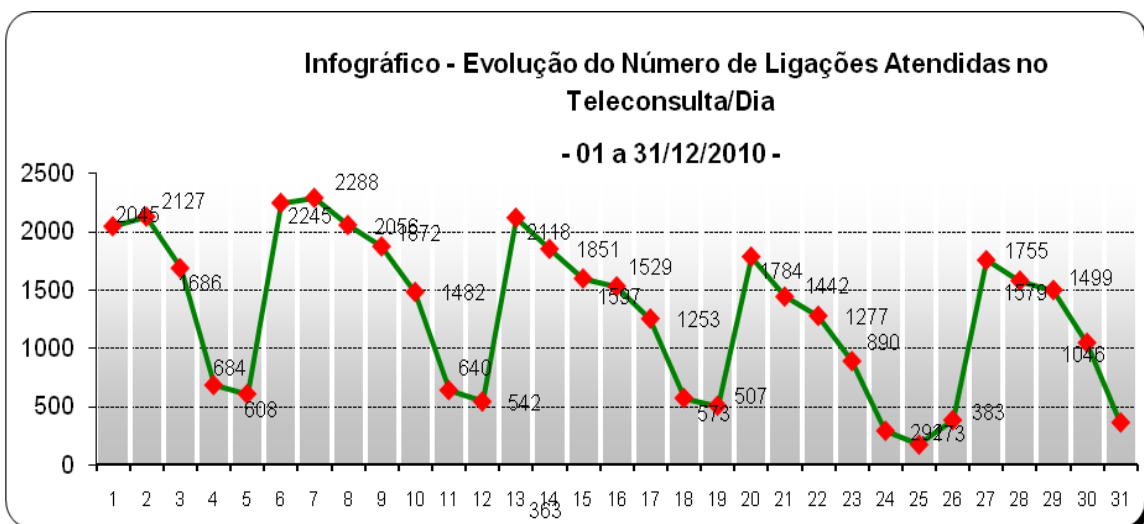
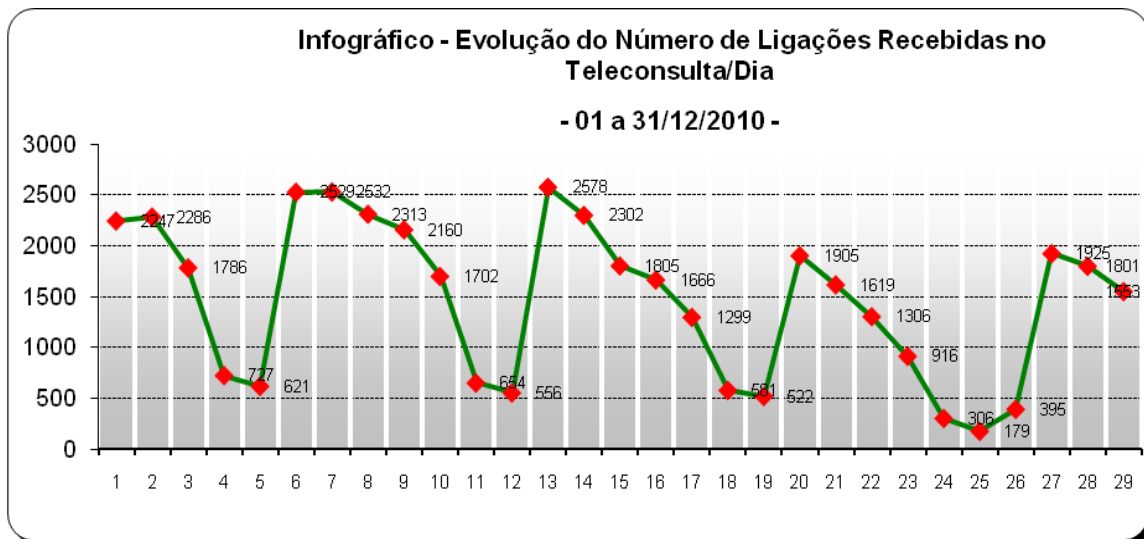
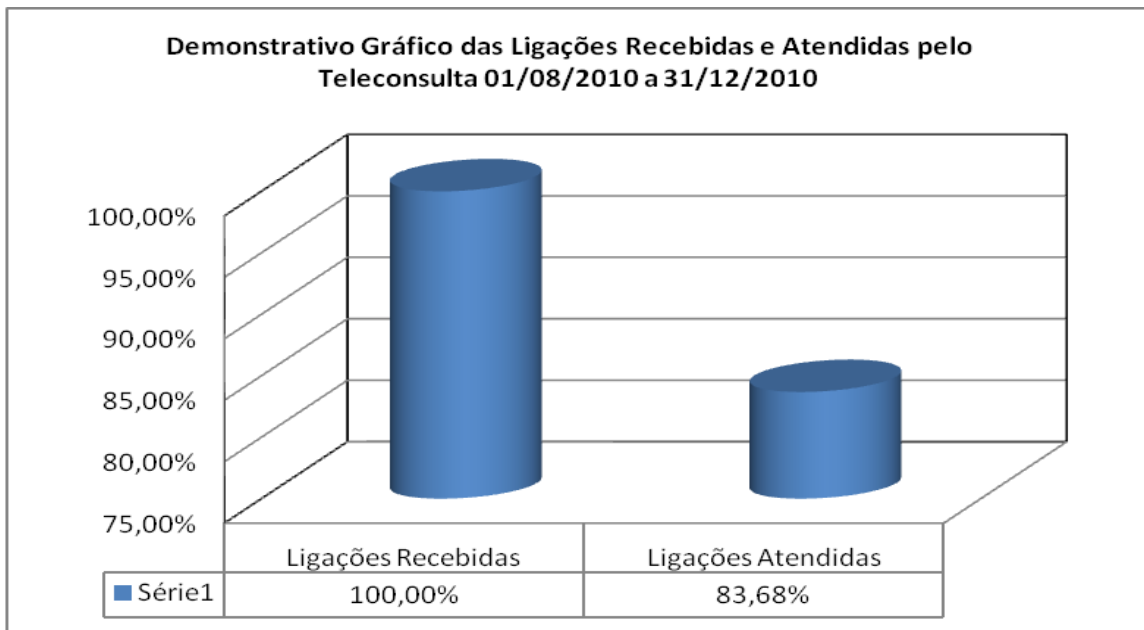

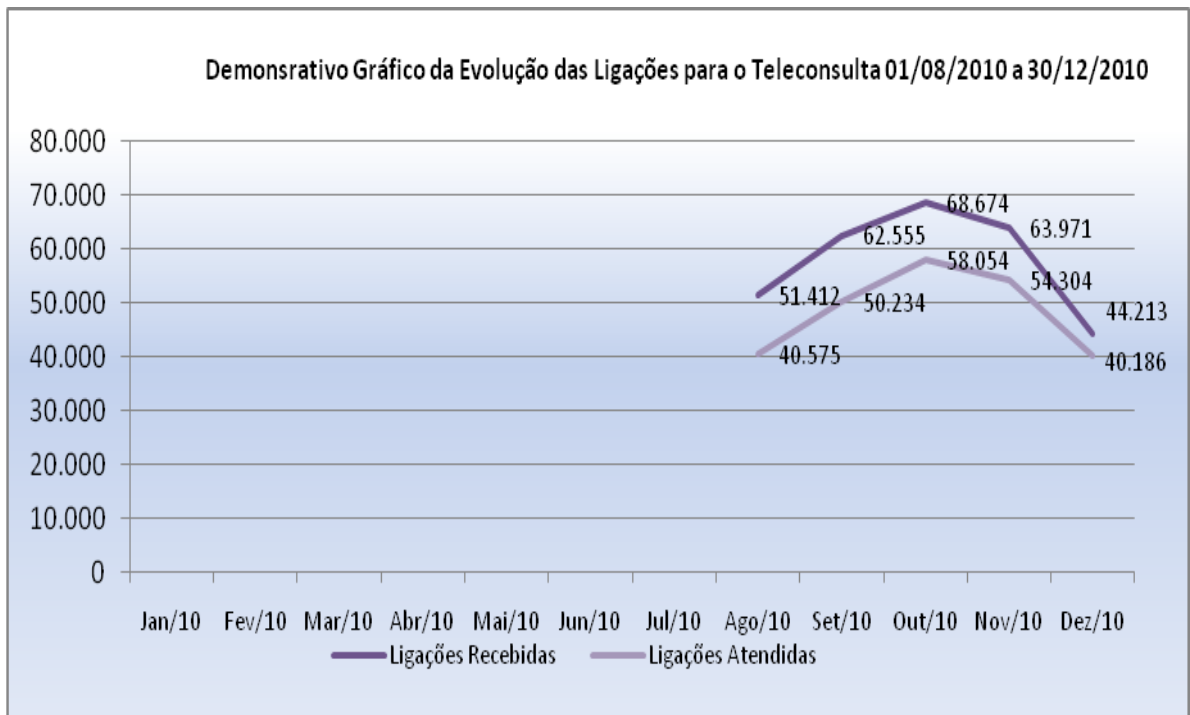

5.1.11. Demonstrativo das Ligações Telefônicas do Teleconsulta, segundo sua Natureza/Situação em 2011.

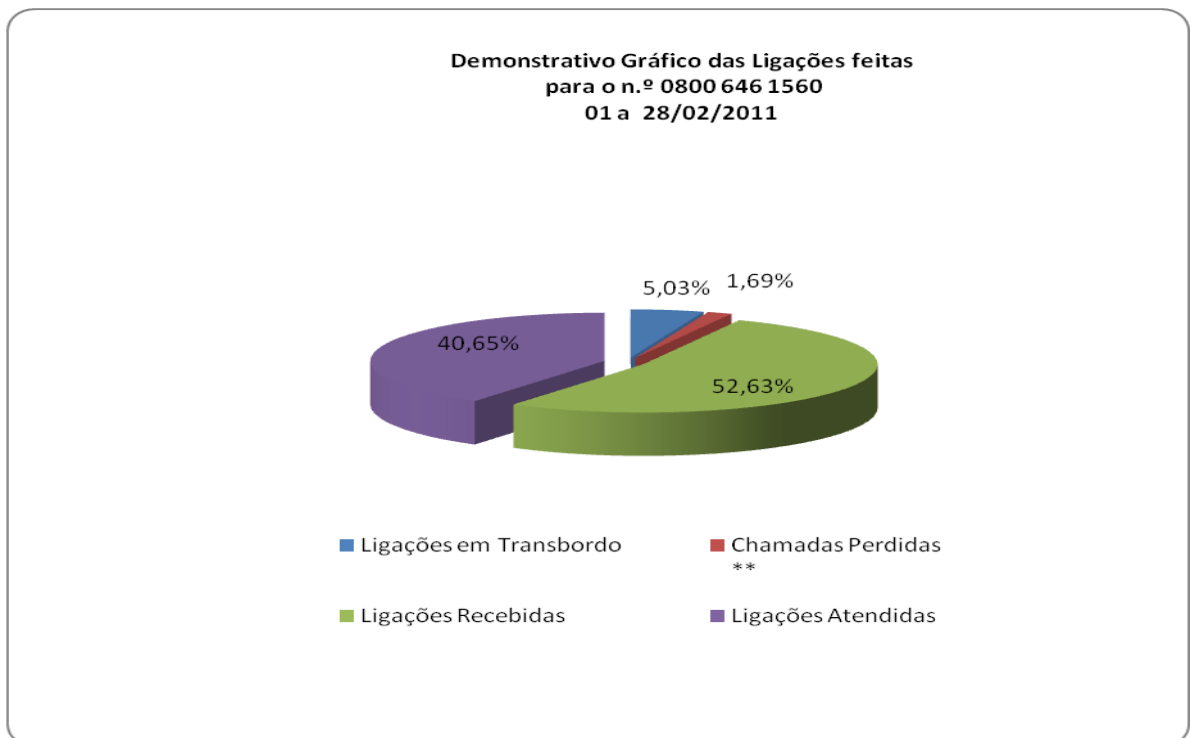

**Demonstrativo Gráfico das Ligações Destinadas ao Teleconsulta
01/01/2011 a 28/02/2011**

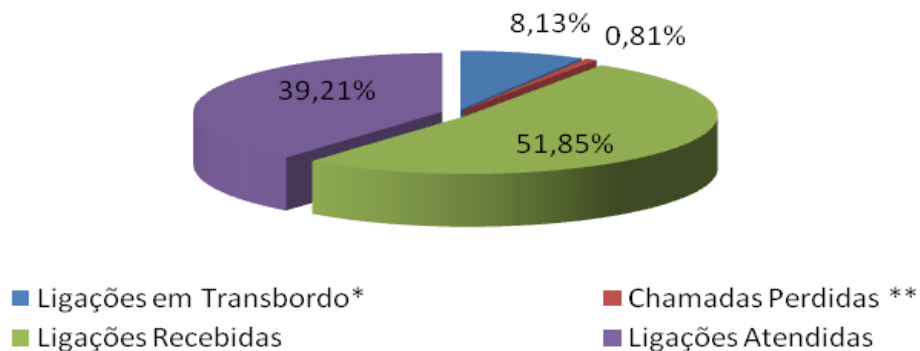

5.1.12. Demonstrativo gráfico das Ligações Telefônicas Recebidas e Atendidas no Teleconsulta, segundo sua Natureza/Situação 2011.

**Demonstrativo Gráfico das Ligações Recebidas e Atendidas pelo
Teleconsulta 01/01/2011 a 28/02/2011**

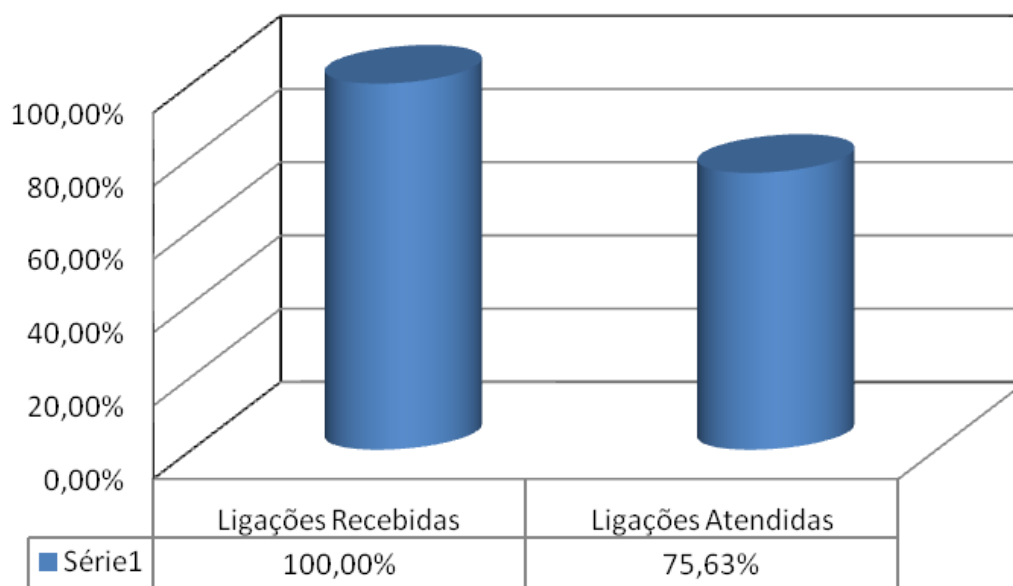

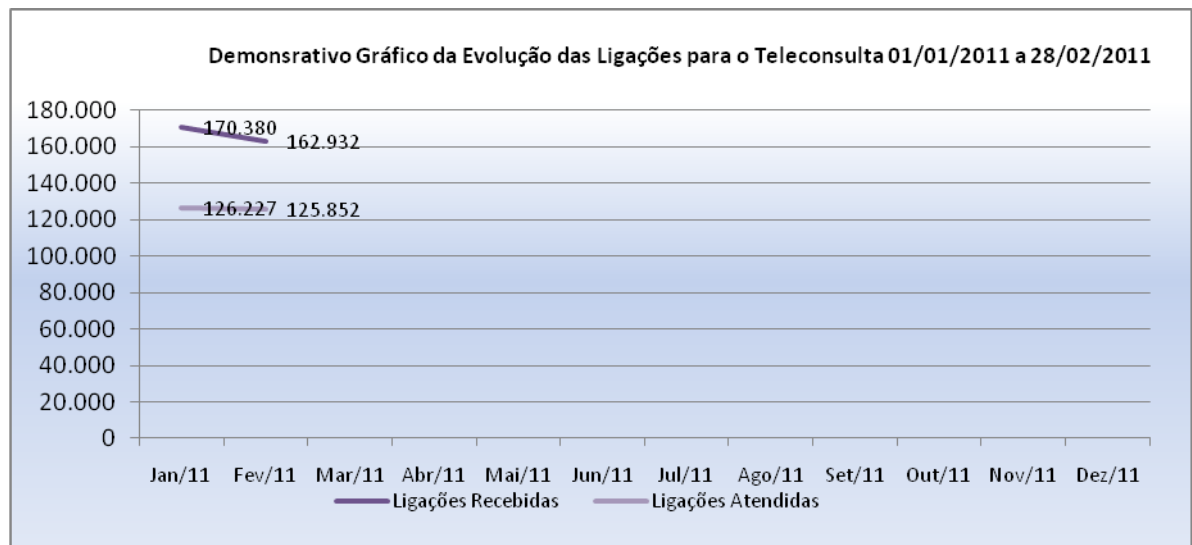
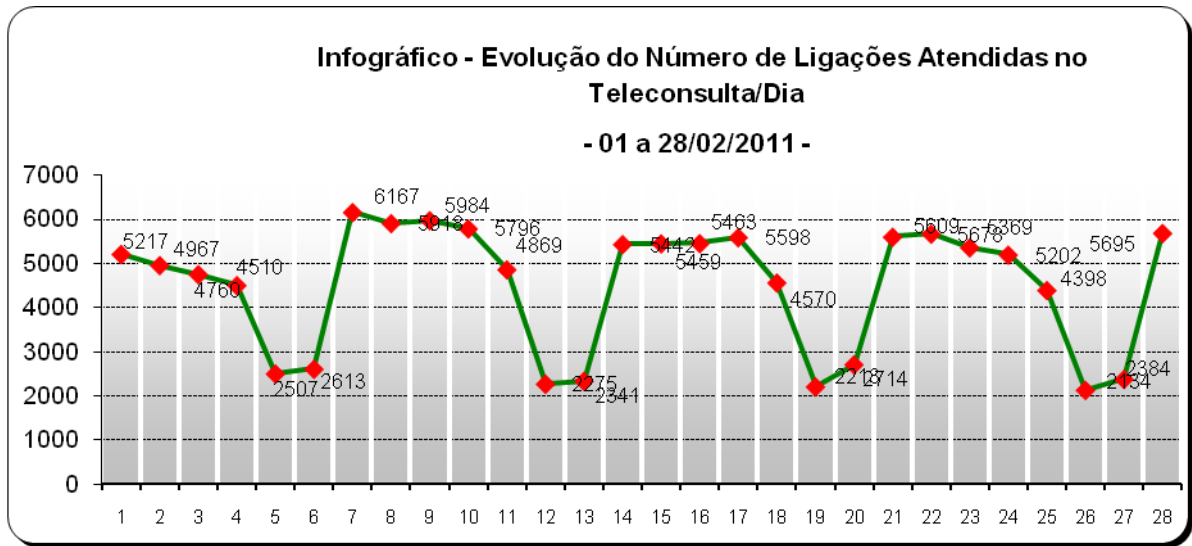
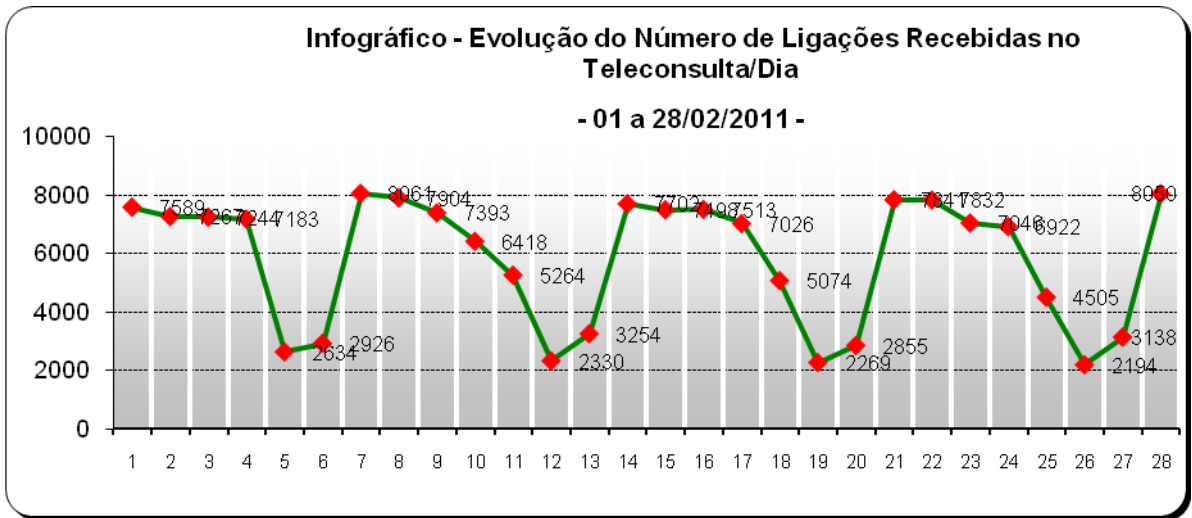

5.2. Demonstrativo das Ligações Telefônicas do Teleconsulta, segundo sua Natureza/Situação no período de Agosto a Dezembro de 2010.

Ano	Mês	Ligações Recebidas	Ligações Atendidas	Chamadas Perdidas
2010	Agosto	51.412	40.575	-----
	Setembro	50.234	62.555	-----
	Outubro	68.674	58.054	-----
	Novembro	63.971	54.304	1.589
	Dezembro	44.213	40.186	607
Total		278.504	255.674	2.196

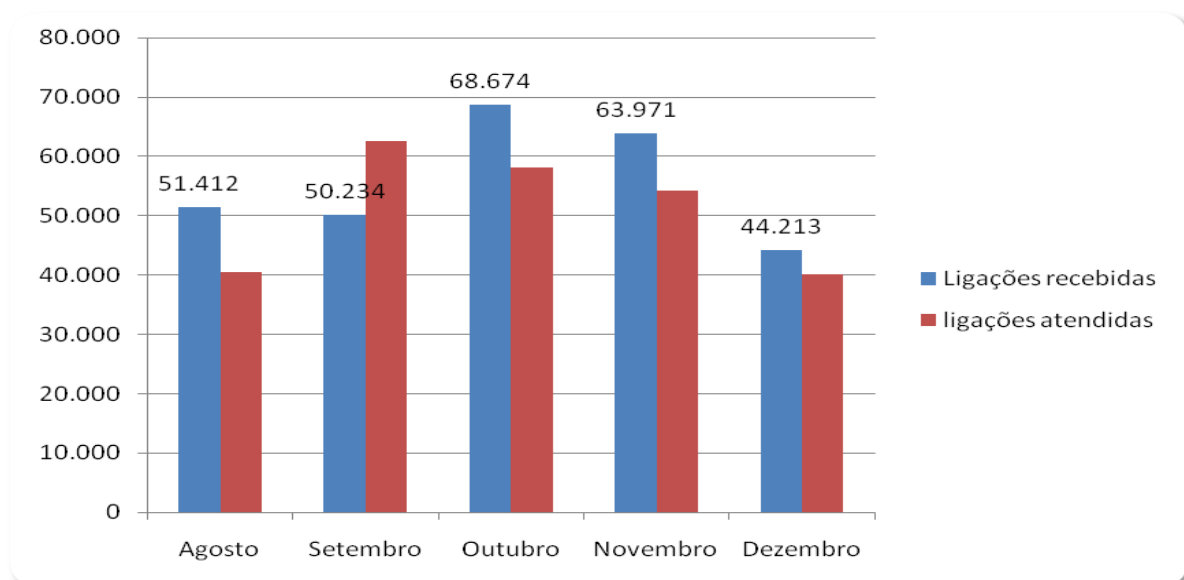

5.2.1 Demonstrativo das Ligações Telefônicas do Teleconsulta, segundo sua Natureza/Situação em 2011.

Ano	Mês	Ligações Recebidas ³	Ligações em Transbordo ⁴	Ligações Atendidas ²	Chamadas Perdidas ¹
2011	Janeiro	170.380	36.697	126.227	0
	Fevereiro	162.932	15.586	125.852	5.225
Total		333.312	52.283	252.079	5225

5.2.2. Análise comparativa do demonstrativo das ligações telefônicas, segundo sua natureza / situação no mês de Janeiro e Fevereiro/11.

Especificação	Janeiro/11	Fevereiro/11	Diferença em Percentual
Ligações Recebidas	70.883	64.723	(8,69)
Ligações Atendidas	56.648	56.575	(0,13)
Ligações Perdidas	0	1.499	-

* Valores entre parênteses representam valores negativos, ou seja, decréscimos

Foram atendidas no mês de Janeiro/11 56.648 (cinquenta e seis mil seiscentos e quarenta e oito) e foram recebidas 70.883 (setenta mil oitocentos e oitenta e três). Já no mês de Fevereiro/11 foram atendidas 56.575 (cinquenta e seis mil quinhentos e setenta e cinco) e recebidas 64.723 (sessenta e quatro mil, setecentos e vinte e três) ligações. A relação em percentual deste mês atual com o mês anterior mostra que houve um decréscimo de 8,69% (oito ponto sessenta e nove por cento) relativo as ligações recebidas e outro decréscimo de 0,13% (zero ponto treze por cento) relativo as ligações atendidas.

Relacionando o número de ligações recebidas no Teleconsulta com o número de ligações atendidas, pode-se constatar que o aproveitamento foi de 87,41% (oitenta e sete ponto quarenta e um por cento), e no mês anterior esse percentual resultou em 79,92% (setenta e nove ponto noventa e dois por cento), o que implica em um acréscimo no aproveitamento de ligações igual a 7,49% (sete ponto quarenta e nove). Ou seja, do total de 100% (cem por cento) das ligações recebidas no Teleconsulta, 87,41% (oitenta e sete ponto quarenta e um por cento) foram atendidas pelos agentes de atendimentos.

Uma das justificativas para o número de ligações recebidas ser maior do que o número de ligações atendidas, é devido a quantidade de usuários que desistiram da fila principalmente no início do turno, quando o usuário opta por não permanecer em fila o que ocasiona um aumento na reincidência de tentativas de ligações até que o usuário seja atendido.

Conforme esboçado na tabela abaixo a média de agentes de segunda a sexta-feira no turno matutino resultou em 18,50 (dezoito ponto cinquenta) e no turno vespertino resultou em 19,00 (dezenove). Nos finais de semana a média de agentes do matutino e vespertino

totalizaram 8,5 (oito ponto cinco) e 9,00 (nove). Se comparado ao mês anterior percebe-se que houve um acréscimo de 2,27 (dois ponto vinte e sete) no número de agentes no turno matutino e um acréscimo de 1,58 (um ponto cinqüenta e oito) no turno vespertino. Nos finais de semana houveram decréscimos de 0,20 (zero ponto vinte) e 0,30 (zero ponto trinta) no turno matutino e vespertino respectivamente.

Período	Média de Agentes		Análise proporcional
	Janeiro/11	Fevereiro/11	
Segunda a sexta (matutino)	16,23	18,50	2,27
Segunda a sexta (Vespertino)	17,42	19,00	1,58
Finais de Semana e Feriado (matutino)	8,7	8,5	(0,20)
Finais de Semana e Feriado (vespertino)	8,7	9	0,30

*Os valores entre parênteses demonstram valores negativos ou decréscimos.

Neste mês de Fevereiro/11 é possível fazer o seguinte comparativo: se com uma média de 18,50 (dezoito ponto cinqüenta) de agentes de atendimentos no turno matutino foram atendidas 87,41% (oitenta e sete ponto quarenta e um por cento) das ligações recebidas, para atender 100% das ligações seriam necessários 21,16% (vinte e um ponto dezesseis por cento) de média de agentes de atendimentos.

Analisando o aproveitamento diário das ligações atendidas referente as ligações recebidas, observou-se que no mês de Fevereiro\11 o aproveitamento diário não apresentou dias críticos, ou seja, o aproveitamento foi maior que 70% (setenta por cento).

Já as chamadas perdidas (ligações que o usuário liga no 0800, chama, mas o mesmo desiste da ligação antes de ser atendido), neste mês de Fevereiro/11 este número resultou em 1.499 (um mil, quatrocentos e noventa e nove). Já no mês de Janeiro/11 não foi possível obter estas informações devido a falha da empresa OI de encaminhar o relatório em tempo hábil.

Quanto ao número de consultas, foram agendadas no mês de Fevereiro/11 26.122 (vinte e seis mil, cento e vinte e duas) consultas, onde, analisando com o número de ligações atendidas (56.575 – cinqüenta e seis mil quinhentos e setenta e cinco) obteve-se um

aproveitamento de 46,17% (quarenta e seis ponto dezessete por cento) relativo aos atendimentos do Teleconsulta, o que está relativamente ligado ao número de consulta disponibilizadas e à procura pelo Teleconsulta.

Os dados estatísticos mostram que o Teleconsulta se encontra em constante aperfeiçoamento no que se refere ao número de agentes, número de ligações (recebidas, atendidas, ligações ocupadas e ligações perdidas) e aproveitamento de consultas marcadas.

6. AVALIAÇÃO DO TELECONSULTA REFERENTE À FEVEREIRO/11

- No dia 03 de Fevereiro/11, foi realizada a entrega do Tempo Médio de Atendimento – TMA referente ao período de 01 a 31 de Janeiro/11, e os Agentes foram incentivados quanto à necessidade de continuar reduzindo o tempo dispensado no atendimento ao usuário;

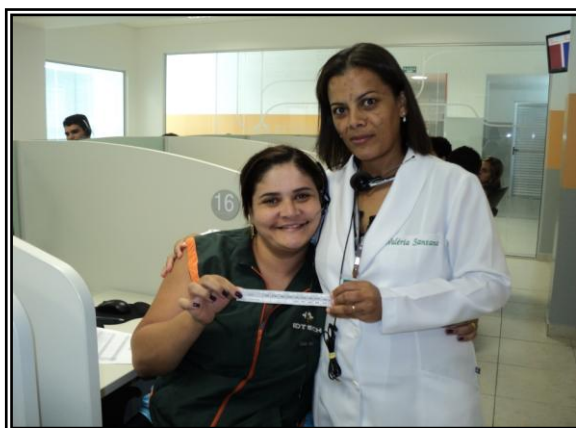
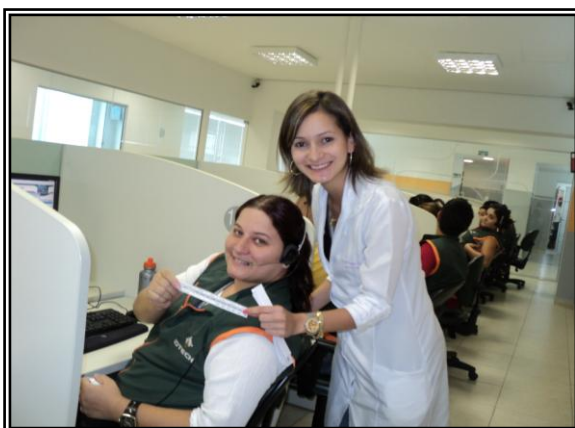
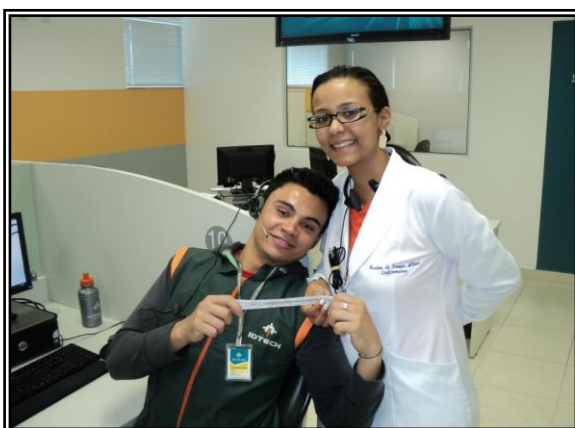

- No dia 11 de Fevereiro/11, foi realizada reunião da comissão de avaliação de contratos para análise das atividades / resultados obtidos nos meses de Novembro e Dezembro de 2010

nos Projetos implantados no município de Aparecida de Goiânia, um deles, o Teleconsulta. Estiveram presentes as Sras. Márcia Gasparini Canuto e Luzia dos Santos Oliveira, representando a Entidade Supervisora (SMS), e a Sra. Maria Aparecida Couto de Toledo Sardinha, a Sra. Tatiane Lemes Moreira e o Sr. Daniel Regis de Oliveira, representando a Entidade Executora (IDTECH). Em seguida, foi realizada reunião com os Enfermeiros Supervisores das Unidades de Saúde de Aparecida, para repasse de intercorrências e retirada de dúvidas junto à Superintendência de Atenção Integral à Saúde;



- Em 17 de fevereiro/11, houve coletiva de imprensa na Central de Atendimento ao Cidadão, para entrevista com o Secretário Municipal de Saúde de Aparecida de Goiânia Dr. Rafael Nakamura e a Coordenadora Técnica do Instituto Cida Sardinha, no qual foi abordado o aumento no número de consultas agendadas pelo Teleconsulta de Aparecida de Goiânia. No final, foi oferecido um coffee break para os presentes;





- Com o objetivo de suprir o déficit de colaboradores existente nos postos de trabalho, dentre esses, o Teleconsulta, no dia 22 de Fevereiro/11 foi realizado treinamento junto aos novos Agentes de Atendimento do Instituto. O evento ocorreu no Augustus Hotel, com a organização da Coordenação Técnica, e contou com a presença do Assessor Técnico Daniel Régis, a Gerente de Apoio Técnico Tatiane Lemes, os Gerentes do Teleconsulta de Goiânia Cristina Capuzzo, Teleconsulta de Aparecida de Goiânia Cinthya Kelley, Ambulatório Médico Especializado Antônio Manicardi, Coordenadoria de Planejamento, Controle, Avaliação, Regulação e Auditoria - Pró – Reg Natalie Alves, o Vice – Presidente Zacarias Lopes e Suplente do Vice – Presidente da Comissão Interna de Prevenção de Acidentes de Trabalho - CIPA Ronaldo Pereira, Médica Reguladora Dra. Arianna Costa e Enfermeira Jeanny Rodrigues, em **Anexo 01**;







- No dia 25 de Fevereiro / 11, a Central de Atendimento ao Cidadão – Teleconsulta foi ornamentada com enfeites de Carnaval. O Carnaval é um período de festas regidas pelo ano lunar no cristianismo da Idade Média.. O carnaval moderno, feito de desfiles e fantasias, é produto da sociedade vitoriana do século XIX. A cidade de Paris foi o principal modelo exportador da festa carnavalesca para o mundo. Cidades como Nice, Nova Orleans, Toronto e Rio de Janeiro se inspirariam no carnaval parisiense para implantar suas novas festas carnavalescas. Já o Rio de Janeiro criou e exportou o estilo de fazer carnaval com desfiles de escolas de samba para outras cidades do mundo, como São Paulo, Tóquio e Helsinque, capital da Finlândia;

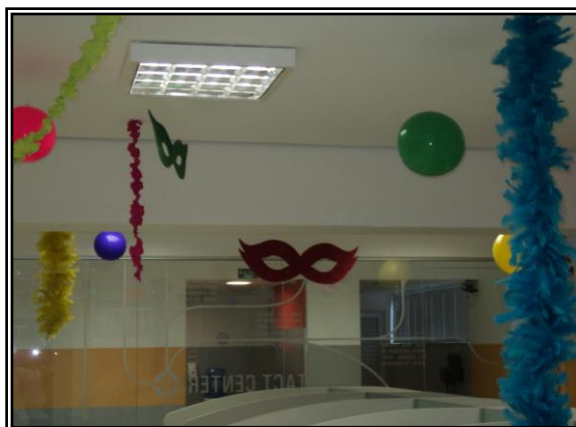

- Os aniversariantes do mês de Fevereiro/11 foram parabenizados e homenageados com uma mensagem de aniversário em forma de cartão oferecido pelo Instituto de Desenvolvimento Tecnológico e Humano – IDTECH;

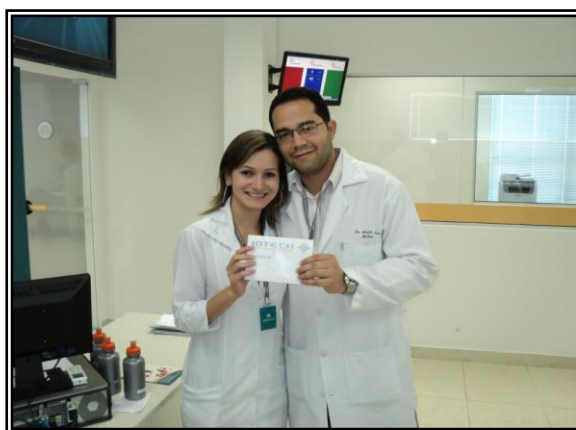

- No transcorrer do mês de Fevereiro/11 as Enfermeiras prosseguiram com o monitoramento das ligações recebidas pelos Agentes de Atendimento e a desinfecção dos headset's. Na oportunidade, as referidas profissionais registram os pontos positivos e negativos em relatório próprio, o qual é repassado aos Agentes na forma de feedback, a fim de que os

mesmos possam melhorar o desempenho, bem como corrigir as falhas encontradas. Segue abaixo gráfico do tempo médio de atendimento de Fevereiro/11 e o demonstrativo de desinfecção de fones;

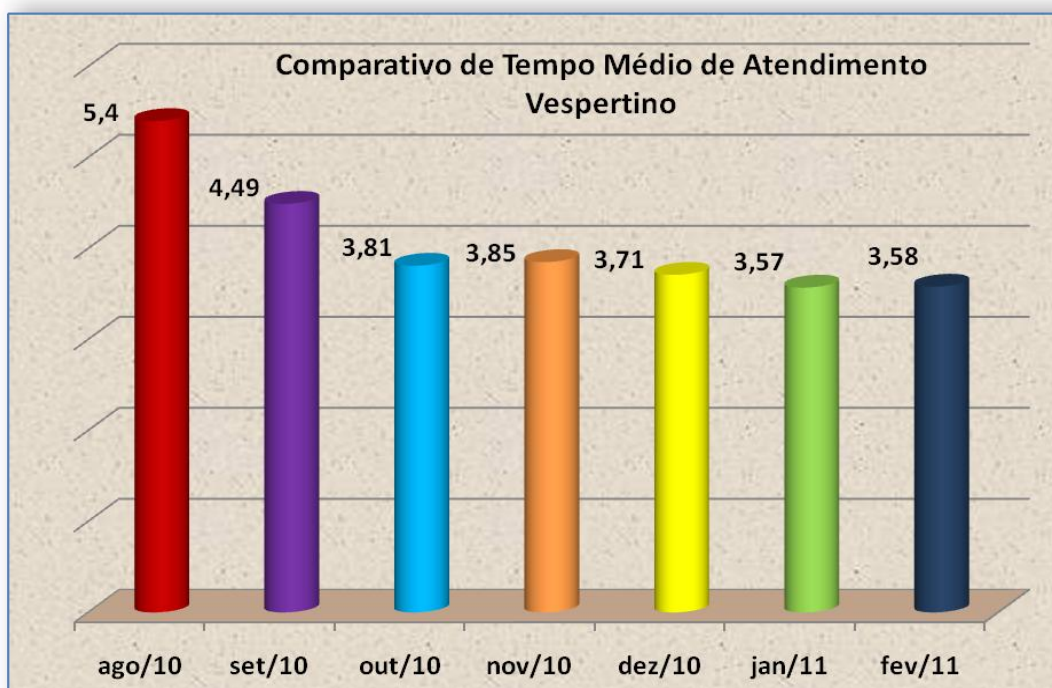
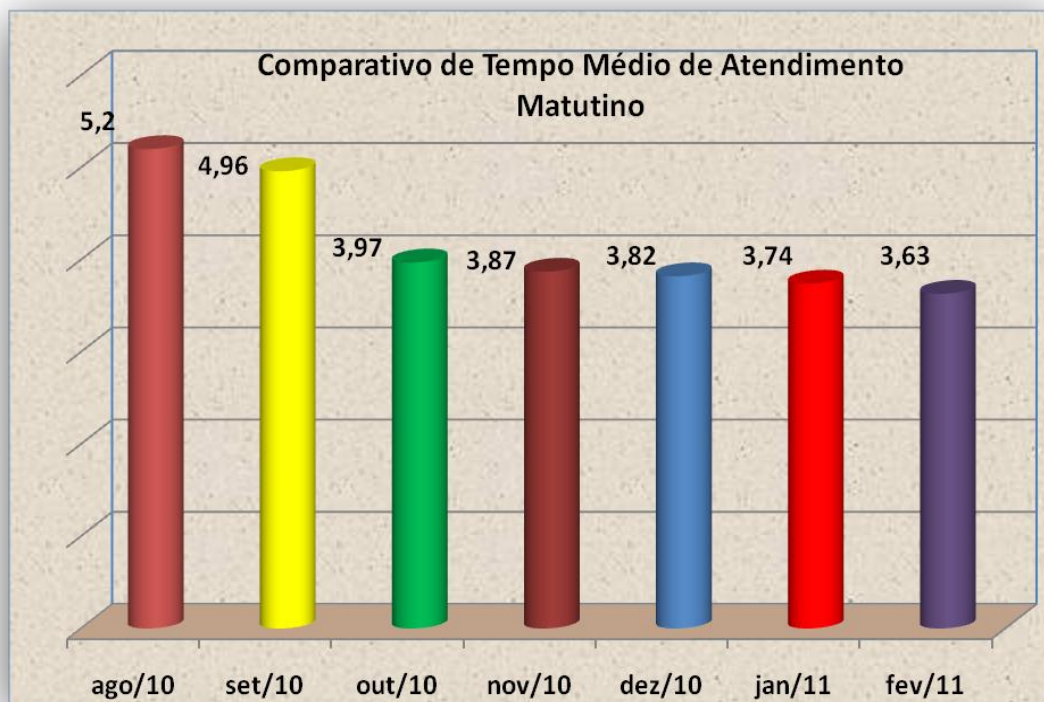

- No dia 22 de Fevereiro/11 foi publicado pela Assessoria de Imprensa do IDTECH informativo eletrônico para colaboradores – Mega Fone, o qual tem como pontos de destaque: Cresce índice de satisfação com o Teleconsulta de Goiânia, Em Aparecida, serviço é aprovado em apenas seis meses de implantação, recordes em Janeiro; conforme exemplar em **Anexo 02;**
- Na edição de 14 a 20 de Fevereiro de 2011 o Jornal Meu Parlamento publicou uma matéria no Caderno / Coluna – Meu bairro: CAIS Nova Era, conforme recorte em **Anexo 03;**
- No dia 17 de Fevereiro de 2011 o Jornal O Popular publicou uma matéria no Caderno / Coluna – Cidades: Médicos de Aparecida iniciam paralisação, conforme recorte em **Anexo 03;**
- No dia 17 de Fevereiro de 2011 o Jornal Daqui publicou uma matéria no Caderno / Coluna – Geral: Médicos param em Aparecida, conforme recorte em **Anexo 03;**
- No dia 18 de Fevereiro de 2011 o Jornal O Hoje publicou uma matéria no Caderno / Coluna – Cidades: Teleconsulta agenda mais de 30 mil consultas, conforme recorte em **Anexo 03;**
- No dia 18 de Fevereiro de 2011 o Jornal O Hoje publicou uma matéria no Caderno / Coluna – Giro (Jarbas Rodrigues Jr.): Central, conforme recorte em **Anexo 03;**
- No dia 18 de Fevereiro de 2011 o Jornal O Hoje publicou uma matéria no Caderno / Coluna – Opinião Pública: Novo Diretor, conforme recorte em **Anexo 03;**
- Na edição de 20 a 26 de Fevereiro de 2011 o Jornal Tribuna do Planalto publicou uma matéria no Caderno / Coluna – Dia a dia: Profissionais em greve, conforme recorte em **Anexo 03;**
- No dia 21 de Fevereiro de 2011 o Jornal Diário da Manhã publicou uma matéria no Caderno / Coluna – Café da Manhã: Saúde a toda prova, conforme recorte em **Anexo 03;**
- No dia 24 de Fevereiro de 2011 o Jornal O Hoje publicou uma matéria no Caderno / Coluna – O Hoje: Secretário apresenta balanço de consultas, conforme recorte em **Anexo 03;**
- Na edição de 20 a 26 de Fevereiro de 2011 o Jornal Onze de maio publicou uma matéria no Caderno / Coluna – Cidades: Investimentos também na saúde, conforme recorte em **Anexo 03;**

- Na edição de 21 a 27 de Fevereiro de 2011 o Jornal O Parlamento publicou uma matéria no Caderno / Coluna – Cidades: Teleconsulta tem índice de aprovação de 74,2% conforme pesquisa, conforme recorte **em Anexo 03;**
- Na edição de 21 a 27 de Fevereiro de 2011 o Jornal Correio do Estado de Goiás publicou uma matéria no Caderno / Coluna – Capa: Consultas eletivas crescem 29,8% em janeiro, conforme recorte **em Anexo 03;**
- Na edição de 21 a 27 de Fevereiro de 2011 o Jornal Correio do Estado de Goiás publicou uma matéria no Caderno / Coluna – **Cidade:** Consultas eletivas crescem 29,8%, conforme recorte em **Anexo 03;**
- No dia 26 de Fevereiro de 2011 o Jornal O Hoje publicou uma matéria no Caderno / Coluna – Cidades: Médicos encerram indicativo de greve, conforme recorte em **Anexo 03;**
- Em 01 de Fevereiro de 2011, foi enviado ofício N.º 0153/2011 – COEX encaminhando ao Secretário da Saúde de Aparecida de Goiânia Dr. Rafael Gouveia Nakamura planilha de registro de atrasos dos Médicos que atendem na rede básica referente ao período de 24 e 28 de Janeiro/11, conforme **Anexo 04;**
- Em 01 de Fevereiro de 2011, foi enviado ofício N.º 0159/2011 – COEX relatando ao Secretário da Saúde de Aparecida de Goiânia Dr. Rafael Gouveia Nakamura intercorrência registrada pela Supervisora Técnica Operacional do Centro de Saúde Papilon Park, conforme **Anexo 04;**
- Em 01 de Fevereiro de 2011, foi enviado ofício N.º 0160/2011 – COEX relatando ao Secretário da Saúde de Aparecida de Goiânia Dr. Rafael Gouveia Nakamura intercorrência registrada pela Supervisora Técnica Operacional do Mini CAIS Colina Azul, conforme **Anexo 04;**
- Em 01 de Fevereiro de 2011, foi enviado ofício N.º 0162/2011 – COEX relatando ao Secretário da Saúde de Aparecida de Goiânia Dr. Rafael Gouveia Nakamura intercorrência registrada pela Supervisora Técnica Operacional do Centro de Saúde Madre Germana, conforme **Anexo 04;**
- Em 01 de Fevereiro de 2011, foi enviado ofício N.º 0163/2011 – COEX relatando ao Secretário da Saúde de Aparecida de Goiânia Dr. Rafael Gouveia Nakamura intercorrência registrada pela Supervisora Técnica Operacional do Pronto Socorro Municipal, conforme **Anexo 04;**

- Em 01 de Fevereiro de 2011, foi enviado ofício N.º 0164/2011 – COEX relatando ao Secretário da Saúde de Aparecida de Goiânia Dr. Rafael Gouveia Nakamura intercorrência registrada pela Supervisora Técnica Operacional do CAIS Garavelo, conforme **Anexo 04;**
- Em 01 de Fevereiro de 2011, foi enviado ofício N.º 0165/2011 – COEX relatando ao Secretário da Saúde de Aparecida de Goiânia Dr. Rafael Gouveia Nakamura intercorrência registrada pela Supervisora Técnica Operacional do CAIS Garavelo, conforme **Anexo 04;**
- Em 01 de Fevereiro de 2011, foi enviado ofício N.º 0166/2011 – COEX encaminhando ao Secretário da Saúde de Aparecida de Goiânia Dr. Rafael Gouveia Nakamura relatório descritivo das atividades realizadas pelos Supervisores Técnicos Operacionais que se encontram lotados nas Unidades Municipais de Saúde no período de 16 e 31 de Janeiro/11, conforme **Anexo 04;**
- Em 01 de Fevereiro de 2011, foi enviado ofício N.º 0166/2011 – COEX encaminhando ao Secretário da Saúde de Aparecida de Goiânia Dr. Rafael Gouveia Nakamura relatório descritivo das atividades realizadas pelos Supervisores Técnicos Operacionais que se encontram lotados nas Unidades Municipais de Saúde no período de 16 e 31 de Janeiro/11, conforme **Anexo 04;**
- No dia 01 de Fevereiro de 2011, foi enviado ofício N.º 0167/2011 – COEX encaminhando à Superintendente de Atenção Integral à Saúde Dra. Márcia Gasparini Canutto relatório descritivo das atividades realizadas pelos Supervisores Técnicos Operacionais que se encontram lotados nas Unidades Municipais de Saúde no período de 16 e 31 de Janeiro/11, conforme **Anexo 04;**
- Em 02 de Fevereiro de 2011, foi enviado ofício N.º 0173/2011 – COEX relatando ao Secretário da Saúde de Aparecida de Goiânia Dr. Rafael Gouveia Nakamura intercorrência registrada pela Supervisora Técnica Operacional do Mini CAIS Colina Azul, conforme **Anexo 04;**
- Em 04 de Fevereiro de 2011, foi enviado ofício N.º 0191/2011 – COEX relatando ao Secretário da Saúde de Aparecida de Goiânia Dr. Rafael Gouveia Nakamura intercorrência registrada pela Supervisora Técnica Operacional do Mini CAIS Colina Azul, conforme **Anexo 04;**
- No dia 04 de Fevereiro de 2011, foi enviado ofício N.º 0192/2011 – COEX relatando ao Secretário da Saúde de Aparecida de Goiânia Dr. Rafael Gouveia Nakamura intercorrência

registrada pela Supervisora Técnica Operacional do Mini CAIS Colina Azul, conforme **Anexo 04;**

- Em 04 de Fevereiro de 2011, foi enviado ofício N.º 0193/2011 – COEX relatando ao Secretário da Saúde de Aparecida de Goiânia Dr. Rafael Gouveia Nakamura intercorrência registrada pela Supervisora Técnica Operacional do Mini CAIS Colina Azul, conforme **Anexo 04;**
- Em 04 de Fevereiro de 2011, foi enviado ofício N.º 0194/2011 – COEX relatando ao Secretário da Saúde de Aparecida de Goiânia Dr. Rafael Gouveia Nakamura intercorrência registrada pela Supervisora Técnica Operacional da Maternidade Marlene Teixeira, conforme **Anexo 04;**
- Em 04 de Fevereiro de 2011, foi enviado ofício N.º 0195/2011 – COEX relatando ao Secretário da Saúde de Aparecida de Goiânia Dr. Rafael Gouveia Nakamura intercorrência registrada pela Supervisora Técnica Operacional da Maternidade Marlene Teixeira, conforme **Anexo 04;**
- Em 04 de Fevereiro de 2011, foi enviado ofício N.º 0196/2011 – COEX relatando ao Secretário da Saúde de Aparecida de Goiânia Dr. Rafael Gouveia Nakamura intercorrência registrada pela Supervisora Técnica Operacional do Mini CAIS Colina Azul, conforme **Anexo 04;**
- Em 07 de Fevereiro de 2011, foi enviado ofício N.º 0200/2011 – COEX relatando ao Secretário da Saúde de Aparecida de Goiânia Dr. Rafael Gouveia Nakamura intercorrência registrada pela Supervisora Técnica Operacional do CAIS Nova Era, conforme **Anexo 04;**
- Em 08 de Fevereiro de 2011, foi enviado ofício N.º 0204/2011 – COEX relatando ao Secretário da Saúde de Aparecida de Goiânia Dr. Rafael Gouveia Nakamura intercorrência registrada pela Supervisora Técnica Operacional do Centro de Saúde Madre Germana, conforme **Anexo 04;**
- No dia 08 de Fevereiro de 2011, foi enviado ofício N.º 0205/2011 – COEX relatando ao Secretário da Saúde de Aparecida de Goiânia Dr. Rafael Gouveia Nakamura intercorrência registrada pela Supervisora Técnica Operacional do Pronto Socorro Municipal, conforme **Anexo 04;**
- No dia 08 de Fevereiro de 2011, foi enviado ofício N.º 0206/2011 – COEX relatando ao Secretário da Saúde de Aparecida de Goiânia Dr. Rafael Gouveia Nakamura intercorrência

registrada pela Supervisora Técnica Operacional do Mini CAIS Colina Azul, conforme **Anexo 04;**

- Em 08 de Fevereiro de 2011, foi enviado ofício N.º 0207/2011 – COEX relatando ao Secretário da Saúde de Aparecida de Goiânia Dr. Rafael Gouveia Nakamura intercorrência registrada pela Supervisora Técnica Operacional do Mini CAIS Colina Azul, conforme **Anexo 04;**
- No dia 08 de Fevereiro de 2011, foi enviado ofício N.º 0208/2011 – COEX encaminhando ao Secretário da Saúde de Aparecida de Goiânia Dr. Rafael Gouveia Nakamura apresentação realizada em reunião para avaliação dos 180 (cento e oitenta) dias de funcionamento Do Teleconsulta, conforme **Anexo 04;**
- Em 08 de Fevereiro de 2011, foi enviado ofício N.º 0209/2011 – COEX encaminhando à Superintendente de Atenção Integral à Saúde Dra. Márcia Gasparini Canutto apresentação realizada em reunião para avaliação dos 180 (cento e oitenta) dias de funcionamento Do Teleconsulta, conforme **Anexo 04;**
- Em 09 de Fevereiro de 2011, foi enviado ofício N.º 0221/2011 – COEX encaminhando ao Secretário da Saúde de Aparecida de Goiânia Dr. Rafael Gouveia Nakamura planilha de registro de atrasos dos Médicos que atendem na rede básica referente ao período de 31 de Janeiro a 04 de Fevereiro/11, conforme **Anexo 04;**
- No dia 10 de Fevereiro de 2011, foi enviado ofício N.º 0225/2011 – COEX encaminhando ao Secretário da Saúde de Aparecida de Goiânia Dr. Rafael Gouveia Nakamura Relatório de Gestão do Teleconsulta referente ao mês de Janeiro/11, conforme **Anexo 04;**
- No dia 10 de Fevereiro de 2011, foi enviado ofício N.º 0227/2011 – COEX encaminhando à Superintendente de Atenção Integral à Saúde Dra. Márcia Gasparini Canutto Relatório de Gestão do Teleconsulta referente ao mês de Janeiro/11, conforme **Anexo 04;**
- Em 10 de Fevereiro de 2011, foi enviado ofício N.º 0233/2011 – COEX relatando ao Secretário da Saúde de Aparecida de Goiânia Dr. Rafael Gouveia Nakamura intercorrência registrada pela Supervisora Técnica Operacional do Pronto Socorro Municipal, conforme **Anexo 04;**
- Em 10 de Fevereiro de 2011, foi enviado ofício N.º 0234/2011 – COEX relatando ao Secretário da Saúde de Aparecida de Goiânia Dr. Rafael Gouveia Nakamura intercorrência

registrada pela Supervisora Técnica Operacional da Maternidade Marlene Teixeira, conforme **Anexo 04**;

- Em 10 de Fevereiro de 2011, foi enviado ofício N.º 0235/2011 – COEX relatando ao Secretário da Saúde de Aparecida de Goiânia Dr. Rafael Gouveia Nakamura intercorrência registrada pela Supervisora Técnica Operacional da Maternidade Marlene Teixeira, conforme **Anexo 04**;
- Em 18 de Fevereiro de 2011, foi enviado ofício N.º 0258/2011 – COEX relatando ao Secretário da Saúde de Aparecida de Goiânia Dr. Rafael Gouveia Nakamura intercorrência registrada pela Supervisora Técnica Operacional da Maternidade Marlene Teixeira, conforme **Anexo 04**;
- Em 18 de Fevereiro de 2011, foi enviado ofício N.º 0261/2011 – COEX relatando ao Secretário da Saúde de Aparecida de Goiânia Dr. Rafael Gouveia Nakamura intercorrência registrada pela Supervisora Técnica Operacional da Maternidade Marlene Teixeira, conforme **Anexo 04**;
- Em 18 de Fevereiro de 2011, foi enviado ofício N.º 0269/2011 – COEX relatando ao Secretário da Saúde de Aparecida de Goiânia Dr. Rafael Gouveia Nakamura intercorrência registrada pela Supervisora Técnica Operacional do Mini CAIS Colina Azul, conforme **Anexo 04**;
- No dia 21 de Fevereiro de 2011, foi enviado ofício N.º 0278/2011 – COEX ao Secretário da Saúde de Aparecida de Goiânia Dr. Rafael Gouveia Nakamura encaminhando pesquisas de avaliação do setor de saúde e do serviço prestado pelo Teleconsulta, conforme **Anexo 04**;
- Em 22 de Fevereiro de 2011, foi enviado ofício N.º 0290/2011 – COEX ao Secretário da Saúde de Aparecida de Goiânia Dr. Rafael Gouveia Nakamura encaminhando 01 (uma) mídia DVD-R, contendo clippings de TV, conforme **Anexo 04**;
- Em 22 de Fevereiro de 2011, foi enviado ofício N.º 0291/2011 – COEX relatando ao Secretário da Saúde de Aparecida de Goiânia Dr. Rafael Gouveia Nakamura intercorrência registrada pela Supervisora Técnica Operacional do Mini CAIS Colina Azul, conforme **Anexo 04**;
- Em 22 de Fevereiro de 2011, foi enviado ofício N.º 0292/2011 – COEX relatando ao Secretário da Saúde de Aparecida de Goiânia Dr. Rafael Gouveia Nakamura intercorrência

registrada pela Supervisora Técnica Operacional do Mini CAIS Colina Azul, conforme **Anexo 04;**

- Em 23 de Fevereiro de 2011, foi enviado ofício N.º 0302/2011 – COEX relatando ao Secretário da Saúde de Aparecida de Goiânia Dr. Rafael Gouveia Nakamura intercorrência registrada pela Supervisora Técnica Operacional do Mini CAIS Colina Azul, conforme **Anexo 04;**
- Em 23 de Fevereiro de 2011, foi enviado ofício N.º 0303/2011 – COEX relatando ao Secretário da Saúde de Aparecida de Goiânia Dr. Rafael Gouveia Nakamura intercorrência registrada pela Supervisora Técnica Operacional do Mini CAIS Colina Azul, conforme **Anexo 04;**
- Em 23 de Fevereiro de 2011, foi enviado ofício N.º 0304/2011 – COEX ao Secretário da Saúde de Aparecida de Goiânia Dr. Rafael Gouveia Nakamura relatando reclamação registrada pela usuária Tatiane Cristina da Silva, conforme **Anexo 04;**
- Em 23 de Fevereiro de 2011, foi enviado ofício N.º 0315/2011 – COEX relatando ao Secretário da Saúde de Aparecida de Goiânia Dr. Rafael Gouveia Nakamura intercorrência registrada pela Supervisora Técnica Operacional do Pronto Socorro Municipal, conforme **Anexo 04;**
- No dia 01 de Fevereiro/11, a Gerente da Unidade Cinthya Kelley relatou que as atividades do turno iniciaram com médio fluxo de ligações;
- Em 02 de Fevereiro/11, os Colaboradores Adonai Andrade, Bruno Gurgel e Fernando Marques da Assessoria de Tecnologia do Instituto estiveram na unidade verificando os computadores das posições de atendimento 06(seis) a 10(dez), os quais apresentaram problemas no dia anterior;
- No dia 03 de Fevereiro/11, o Agente de Atendimento Pedro Henrique foi elogiado pela usuária Sabrina Gabrielle Silva Carneiro pelo bom atendimento e atenção prestados;
- Em 04 de Fevereiro/11, por volta das 07h10min o Assessor de Tecnologia Thiago Roberth esteve na unidade para verificação da conexão de serviço de internet;
- No dia 06 de Fevereiro/11, a Enfermeira Karine de Faria relatou que o turno foi tranquilo, com baixo fluxo de ligações, sem intercorrências;

- Em 07 de Fevereiro/11, a Agente de Atendimento Rocelly Alves foi elogiada pelo usuário Pablo Chaves Melo Identificador 121431, pelo bom atendimento prestado;
- No dia 08 de Fevereiro/11, a Agente de Atendimento Elaine Alves foi elogiada pela usuária Glauciene Eleen Rosa, pelo bom atendimento prestado;
- Em 09 de Fevereiro/11, a Gerente da Unidade Cinthya Kelley aplicou feedback na Agente de Atendimento Cristina Evaristo Alves referente a monitoria realizada pela Enfermeira Karine de Faria no dia 06 de fevereiro/11, constatando que a mesma vem realizando um excelente atendimento. A Agente foi parabenizada pelo atendimento e motivada a reduzir o Tempo Médio de Atendimento;
- No dia 10 de Fevereiro/11, o Apoio Administrativo Jailson Antônio realizou a desinfecção com álcool a 70% dos headset dos do turno vespertino e da Sala de Situação, conforme cronograma de atividade;
- Em 11 de Fevereiro/11, o Médico Regulador Dr. Carlos Abel relatou que houveram muitas ligações durante o dia, porém não foram registradas intercorrências, apesar da falta de vagas para as especialidades de Clínico Geral e Ginecologia;
- Em 12 de Fevereiro/11, a Enfermeira Waléria Santana relatou que o turno vespertino foi tranquilo e teve baixo fluxo de ligações e não houve intercorrências;
- No dia 13 de Fevereiro/11, por volta das 13h34min a Assessora da Coordenação Executiva Cristina Manicardi entrou em contato com a Unidade e foi informada que o turno seguia tranquilo, sem intercorrências e com baixo fluxo de ligações;
- No dia 14 de Fevereiro/11, por volta das 07h50min o Assessor de Tecnologia e Informática Adonai Andrade esteve na Unidade para acompanhar a ocorrência da falta de energia e o funcionamento da sala de tecnologia;
- Em 15 de Fevereiro/11, a Enfermeira Tamires Figueiredo relatou que o turno foi tranquilo, com alto fluxo de ligações e sem intercorrências;
- Em 16 de Fevereiro/11, a Enfermeira Tamires Figueiredo realizou monitoria via módulo carona do Agente Thiago Demétrio. O Agente foi parabenizado por realizar suas atividades com excelência e foi incentivado a reduzir o Tempo Médio de Atendimento, para alcançar a média ideal;

- No dia 17 de Fevereiro/11, inicia-se o turno matutino com a presença da Gerente da Unidade Cinthya Kelley às 06h35min, Agente de Monitoria Aline Gonçalves às 06h55min, Apoio Administrativo Jailson Antônio às 06h56min, Enfermeira Karine de Faria às 06h57min, Supervisor Operacional da Sala de Situação Maxilley Souza às 06h57min, Médico Regulador Dr. Weniskley Mendes às 07h00min, Enfermeira Valeria de Lima às 07h05min, sendo o referido atraso registrado em ponto eletrônico;
- Em 17 de Fevereiro/11, a Assessora da Coordenação Executiva Cristina Manicardi chegou à unidade por volta das 07h20min, para acompanhar a coletiva de imprensa e para verificar andamento das atividades da unidade;
- No dia 18 de Fevereiro/11, por volta das 09h52min a Assessora da Coordenação Executiva Cristina Manicardi entrou em contato para se informar do turno;
- Em 19 de Fevereiro/11, o Médico Regulador Dr. Cláudio Tavares relatou que o plantão foi tranquilo sem intercorrências;
- No dia 20 de Fevereiro/11, por volta das 06h52min e às 07h09min, o Assessor de Tecnologia e Informática Adonai Andrade entrou em contato para verificar se o horário dos computadores foi alterado, devido ao fim do horário de verão e para confirmar o funcionamento do sistema;
- Em 21 de Fevereiro/11, a Assessora da Coordenação Executiva Cristina Manicardi chegou à Unidade por volta das 15h20min para acompanhar as atividades do turno e para realizar o levantamento do patrimônio da Unidade, permanecendo até o final do turno;
- No dia 22 de Fevereiro/11, a Gerente da Unidade Cinthya Kelley aplicou feedback na Agente Gracielle de Jesus referente a monitoria realizada pela Enfermeira Tamires Figueiredo no dia 19 de Fevereiro. A Agente foi parabenizada pela excelência no atendimento e motivada quanto à redução do Tempo Médio de Atendimento, para alcançar a média ideal;
- No dia 23 de Fevereiro/11, a Gerente da Unidade relatou que o turno iniciou com baixo fluxo de ligações;
- No dia 24 de Fevereiro/11, o Apoio Administrativo Jailson Antônio realizou a desinfecção com álcool a 70% dos headset e a troca dos protetores auriculares do turno vespertino e da Sala de Situação;

- Em 25 de Fevereiro/11, o Apoio Administrativo Jailson Antônio relatou que o turno foi tranqüilo, com baixo fluxo de ligações e sem intercorrências;
- No dia 26 de Fevereiro/11, a Enfermeira Waleria Santana relatou que o turno transcorreu de forma tranqüila, com baixo fluxo de ligações e sem intercorrências;
- No dia 27 de Fevereiro/11, por volta das 14h04min a Assessora da Coordenação Executiva Cristina Manicardi, entrou em contato para se informar sobre o turno, sendo informada que seguia no instante com médio fluxo de ligações e sem intercorrências;
- No dia 28 de fevereiro/11, a Médica Reguladora Dra. Francisnetta Pires relatou que o plantão foi com reduzido número de vagas para clínico geral e ginecologista; porém sem intercorrências.

Atividades da Sexta-Feira Informativa

- No dia 04 de Fevereiro de 2011 foi realizada a Sexta-Feira Informativa, a qual abordou o tema: Cuidados com a voz, saúde e higiene vocal. Foi apresentada uma listagem dos cuidados que o profissional que trabalha com a voz precisa seguir para evitar disfonias ou para contribuir com o seu tratamento. Uma voz saudável significa sempre uma voz agradável, flexível e fácil de utilizar;





- A Sexta-Feira Informativa realizada em 11 de Fevereiro/11 abordou o tema “Postura profissional – Garantia na excelência do atendimento”. Foram explorados assuntos como a linguagem adequada e informações precisas no atendimento. Os Agentes participaram ativamente;

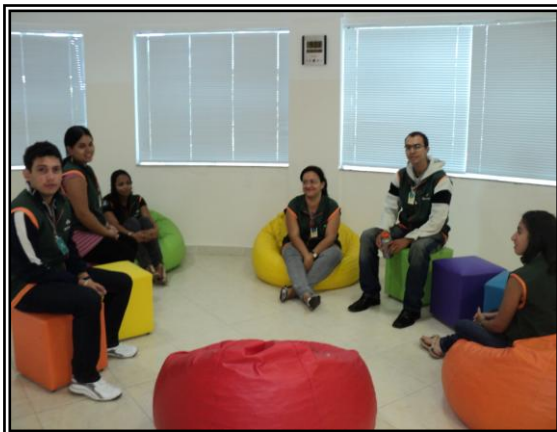

- A Sexta-feira informativa do dia 18 de Fevereiro/11, teve como tema: Ergonomia. A Ergonomia é uma ciência que estuda a adaptação das tarefas e do ambiente de trabalho às características físicas, sensoriais, perceptivas mentais e físicas do ser humano. Uma postura inadequada pode ocasionar doenças relacionadas a má postura e decorrentes de movimentações corporais incorretas na execução das atividades laborais. A má postura seja no trabalho ou no lazer, pode trazer seqüelas para o resto da vida. Os Agentes de Atendimento participaram ativamente esclarecendo as suas dúvidas;



- No dia 25 de fevereiro/11, o tema abordado na sexta-feira informativa foi a organização do local de trabalho, de acordo com a Regulamentação de Trabalho, Normas Gerais de Atuação para Agentes de atendimento. Os Agentes participaram ativamente e discutiram sobre o tema.



A Sala de Situação recebeu com atraso comunicação via e-mail oriundo das Unidades de Saúde que compõem a Central de Atendimento ao Cidadão – Teleconsulta, registrando a ausência dos profissionais, em descumprimento a portaria que estabelece que o profissional poderá se afastar de suas atividades, desde que seja avisado ao Teleconsulta, com até 15 (quinze) dias de antecedência.

O quadro que se segue, demonstra o ocorrido no mês de Fevereiro/2011. As intercorrências foram registradas em ofícios e encaminhadas ao Secretário Municipal de Saúde para conhecimento.

JUSTIFICATIVAS DE AUSÊNCIAS DE PROFISSIONAIS FORA DO PRAZO _ FEVEREIRO / 2010

**CENTRAL DE ATENDIMENTO AO CIDADÃO - TELECONSULTA APARECIDA DE GOIÂNIA
RELATÓRIO DE REMANEJAMENTO / CANCELAMENTO DE VAGAS - 01 A 28 FEVEREIRO DE 2011**

UNIDADE	DATA SOL.	PROFISSIONAL	CRM / ESPECIALIDA DE	MOTIVO	DATA DA REALIZAÇÃO	VAGAS REM.	VAGAS CANC.
Cais Colina Azul	01/fev	Fernando Antônio Esmeraldo	CRM: 3516 - Ginecologista	Atestado Médico	02 e 03 de Fevereiro	52	8
Centro de Saúde Pávilon Park	02/fev	José Itabira dos Santos	CRM: 6618 - Ginecologista	Grade equivocada	02 de Fevereiro	40	0
Pronto Socorro Municipal	03/fev	Fernanda de Paula Abreu	CRM: 13515 - Clínico Geral	Falta	03 de Fevereiro	26	0
Cais Garavelo	04/fev	Carlos Braga Name	CRM: 11049 - Clínico Geral	Falta	07 e 09 de Fevereiro	0	24
Equipe 16	04/fev	Gustavo Leite Bessa	CRM: 10966 - Generalista	Falta	03 de Fevereiro	20	0
Cais Nova Era	04/fev	Maria Ângela Pedroso	CRM: 2936 - Clínico Geral	Falta	04 de Fevereiro	20	0
Cais Nova Era	04/fev	Paulo Roberto de Oliveiros	CRM: 8522 - Ginecologista	Pacientes sem atendimento	04 de Fevereiro	3	0
Cais Nova Era	07/fev	Maria Ângela Pedroso	CRM: 2936 - Clínico Geral	Falta	07 de Fevereiro	20	0
Equipe 09	08/fev	Aureliana Obeia Ribeiro	CRM: 12934 - Generalista	Falta	03 de Fevereiro	20	0
Equipe 17	08/fev	Adriana Batista Rodrigues	CRM: 9305 - Generalista	Acompanhamento em Consulta	08 de Fevereiro	20	0
Cais Nova Era	08/fev	Maria Ângela Pedroso	CRM: 2936 - Clínico Geral	Falta	08 de Fevereiro.	16	0
Maternidade Marlene Teixeira	10/fev	Litemar Gualberto	CRM: 7222 - Ginecologista	Paralisação SindSaúde	10 de Fevereiro	12	0
Mini Cais Colina Azul	14/fev	João Assis de Oliveira	CRM: 6795 - Ginecologista	Falta	14 de Fevereiro	20	0
Equipe 37	15/fev	Cleone Ramos Pacheco	CRM: 14159 - Generalista	Falta	31 de Janeiro à 07 de Fevereiro	99	0
Cais Nova Era	15/fev	Divina Margarida Franco	CRM: 3940 - Clínico Geral	Falta	15 de Fevereiro	9	0
Mini Cais Colina Azul	16/fev	João Assis de Oliveira	CRM: 6795 - Ginecologista	Falta	16 de Fevereiro	20	0
Equipe 10	17/fev	Cejana de Arantes	CRM: 14109 - Generalista	Falta	16 de Fevereiro	20	0
Equipe 44	17/fev	Priscilla Abdala de Sousa	CRM: 15109 - Generalista	Falta	16 de Fevereiro	20	0
Equipe 12	17/fev	Lorena Cristina Rodrigues	CRM: 13204 - Generalista	Falta	16 de Fevereiro	20	0
Equipe 03	18/fev	Odete Brito de Barros	CRM: 1796 - Generalista	Falta	17 de Fevereiro	5	0
Equipe 18	18/fev	Feliane Meirelly Alves	CRM: 15236 - Generalista	Falta	17 de Fevereiro	20	0
Equipe 17	18/fev	Adriana Batista Rodrigues	CRM: 9305 - Generalista	Falta	17 de Fevereiro	20	0
Equipe 16	18/fev	Gustavo Leite Bessa	CRM: 10966 - Generalista	Falta	17 de Fevereiro	20	0
Equipe 05	18/fev	Flávia Bruno da Fonseca	CRM: 14830 - Generalista	Falta	17 de Fevereiro	20	0

Equipe 04	18/fev	Neimar Alexandre da Silva	CRM: 13987 - Generalista	Falta	17 de Fevereiro	13	0
Equipe 21	18/fev	Monique Inácio da Silva	CRM: 12595 - Generalista	Falta	17 de Fevereiro	20	0
Equipe 20	18/fev	Guilherme Sposito Ribeiro	CRM: 12763 - Generalista	Falta	17 de Fevereiro	19	0
Equipe 42	18/fev	Fabrizio Agapito Arebalo	CRM: 15003 - Generalista	Falta	17 de Fevereiro	20	0
Equipe 006	18/fev	Aleandro Pinheiro	CRM: 14829 - Generalista	Falta	17 de Fevereiro	20	0
Equipe 007	18/fev	Lorena Christina Ribeiro	CRM: 14685 - Generalista	Falta	17 de Fevereiro	20	0
Equipe 008	18/fev	Alexandre Silva Khaoule	CRM: 14371 - Generalista	Falta	17 de Fevereiro	20	0
Equipe 09	18/fev	Aureliane Obeia Ribeiro	CRM: 12934 - Generalista	Falta	17 de Fevereiro	20	0
Equipe 10	18/fev	Cejana de Arantes	CRM: 14109 - Generalista	Falta	17 de Fevereiro	15	0
Equipe 12	18/fev	Lorena Cristina dos Reis	CRM: 13204 - Generalista	Falta	17 de Fevereiro	20	0
Equipe 30	18/fev	Frederico Lobo Cruz	CRM: 13192 - Generalista	Falta	17 de Fevereiro	20	0
Equipe 33	18/fev	Sara leal Gomes Gomides	CRM: 14833 - Generalista	Falta	17 de Fevereiro	19	0
Equipe 34	18/fev	Gustavo Gomides Macedo	CRM: 14727 - Generalista	Falta	17 de Fevereiro	20	0
Equipe 35	18/fev	Aldrey Charlles Ferreira	CRM: 14420 - Generalista	Falta	17 de Fevereiro	20	0
Equipe 37	18/fev	Cleone Ramos Pacheco	CRM: 14159 - Generalista	Falta	17 de Fevereiro	20	0
Equipe 38	18/fev	Joel Tannus	CRM: 14473 - Generalista	Falta	17 de Fevereiro	20	0
Equipe 39	18/fev	Daniela Guimarães	CRM: 12798 - Generalista	Falta	17 de Fevereiro	20	0
Equipe 29	18/fev	Camila Gabriela	CRM: 14807 - Generalista	Falta	17 de Fevereiro	20	0
Equipe 44	18/fev	Priscilla Abdala de Sousa	CRM: 15109 - Generalista	Falta	17 de Fevereiro	20	0
Mini Cais Colina Azul	21/fev	Fernando Antonio Esmeraldo	CRM: 3516 - Ginecologista	Viagem	02 e 03 de Março	0	30
Cais Garavelo	21/fev	Maria Rita Lopes Maia	CRM: 11201 - Clínico Geral	Motivo Particular	21 de Fevereiro	20	0
Mini Cais Colina Azul	22/fev	Hamilton Borges Junior	CRM: 11049 - Clínico Geral	Curso	25 de Fevereiro	31	9
CS Vila Brasília	22/fev	Mariza Ávila	CRM: 5227 - Pediatra	Férias	01 a 30 de Março	9	55
Equipe 38	23/fev	Joel Tannus	CRM: 13694 - Generalista	Falta	21 de Fevereiro	20	0
Equipe 36	23/fev	Jhonatan Hawry Mourão	CRM: 13694 - Generalista	Falta	21 de Fevereiro	20	0
Equipe 37	23/fev	Cleone Ramos Pacheco	CRM: 14159 - Generalista	Falta	21 de Fevereiro	20	0
Equipe 39	23/fev	Daniela Guimarães	CRM: 12798 - Generalista	Falta	21 de Fevereiro	20	0
Equipe 29	23/fev	Camila Gabriele	CRM: 14807 - Generalista	Falta	21 de Fevereiro	19	0
Equipe 12	23/fev	Lorena Cristina Rodrigues	CRM: 13204 - Generalista	Falta	21 de Fevereiro	20	0
Equipe 10	23/fev	Cejana de Arantes	CRM: 14109 - Generalista	Falta	21 de Fevereiro	20	0
Equipe 35	23/fev	Aldrey Charlles Ferreira	CRM: 14420 - Generalista	Falta	21 de Fevereiro	19	0
Equipe 34	23/fev	Gustavo Gomides Macedo	CRM: 14727 - Generalista	Falta	21 de Fevereiro	20	0
Equipe 30	23/fev	Frederico Lobo Cruz	CRM: 13192 - Generalista	Falta	21 de Fevereiro	19	0

Equipe 33	23/fev	Sara Leal Gomes Gomides	CRM: 14833 - Generalista	Falta	21 de Fevereiro	19	0
Equipe 006	23/fev	Aleandro Pinheiro	CRM: 14829 - Generalista	Falta	21 de Fevereiro	20	0
Equipe 008	23/fev	Alexandre Silva Khaoule	CRM: 14371 - Generalista	Falta	21 de Fevereiro	20	0
Equipe 09	23/fev	Aureliane Obeia Ribeiro	CRM: 12934 - Generalista	Falta	21 de Fevereiro	20	0
Equipe 44	23/fev	Priscilla Abdala de Sousa	CRM: 15109 - Generalista	Falta	21 de Fevereiro	19	0
Equipe 006	23/fev	Aleandro Pinheiro	CRM: 14829 - Generalista	Falta	22 de Fevereiro	20	0
Equipe 008	23/fev	Alexandre Silva Khaoule	CRM: 14371 - Generalista	Falta	22 de Fevereiro	20	0
Equipe 09	23/fev	Aureliane Obeia Ribeiro	CRM: 12934 - Generalista	Falta	22 de Fevereiro	20	0
Equipe 10	23/fev	Cejana de Arantes	CRM: 14109 - Generalista	Falta	22 de Fevereiro	20	0
Equipe 12	23/fev	Lorena Cristina Rodrigues	CRM: 13204 - Generalista	Falta	22 de Fevereiro	20	0
Equipe 13	23/fev	Michelle Cerutti da Cruz	CRM: 15287 - Generalista	Falta	22 de Fevereiro	20	0
Equipe 29	23/fev	Camila Gabriele	CRM: 14807 - Generalista	Falta	20 de Fevereiro	20	0
Equipe 30	23/fev	Frederico Lobo Cruz	CRM: 13192 - Generalista	Falta	22 de Fevereiro	20	0
Equipe 33	23/fev	Sara Leal Gomes Gomides	CRM: 14833 - Generalista	Falta	22 de Fevereiro	20	0
Equipe 34	23/fev	Gustavo Gomides Macedo	CRM: 14727 - Generalista	Falta	22 de Fevereiro	12	0
Equipe 36	23/fev	Jhonatan Hawry Mourão	CRM: 13694 - Generalista	Falta	22 de Fevereiro	20	0
Equipe 37	23/fev	Cleone Ramos Pacheco	CRM: 14159 - Generalista	Falta	22 de Fevereiro	20	0
Equipe 38	23/fev	Joel Tannus	CRM: 13694 - Generalista	Falta	22 de Fevereiro	18	0
Equipe 39	23/fev	Daniela Guimarães	CRM: 12798 - Generalista	Falta	22 de Fevereiro	20	0
Equipe 44	23/fev	Priscilla Abdala de Sousa	CRM: 15109 - Generalista	Falta	22 de Fevereiro	20	0
Equipe 03	23/fev	Odete Brito de Barros	CRM: 1796 - Generalista	Falta	22 de Fevereiro	20	0
Equipe 04	23/fev	Neimar Alexandre da Silva	CRM: 13987 - Generalista	Falta	22 de Fevereiro	6	0
Equipe 40	23/fev	Rodrigo Rodrigues	CRM: 15286 - Generalista	Falta	22 de Fevereiro	20	0
Equipe 03	24/fev	Odete Brito de Barros	CRM: 1796 - Generalista	Falta	23 de Fevereiro	20	0
Equipe 04	24/fev	Neimar Alexandre da Silva	CRM: 13987 - Generalista	Falta	23 de Fevereiro	13	0
Equipe 21	24/fev	Monique Inácio da Silva	CRM: 12595 - Generalista	Falta	23 de Fevereiro	20	0
Equipe 42	24/fev	Fabício Agapito	CRM: 15003 - Generalista	Falta	23 de Fevereiro	20	0
Equipe 24	24/fev	Mariana Di Paula	CRM: 13541 - Generalista	Procedimento Odontológico	09,10 e 11 de Março	0	0
Pronto Socorro Municipal	24/fev	Lívia Maria da Silva Melo	Curso de Especialização	Curso de Especialização	24 de Fevereiro	40	0
Equipe 24	25/fev	Mariana Di Paula	CRM: 13541 - Generalista	Trabalho Voluntário	25 de Fevereiro	10	0
Equipe 36	25/fev	Jhonatan Hawry Mourão	CRM: 13694 - Generalista	Pós-Graduação	25 de Fevereiro	8	0

Equipe 35	25/fev	Aldrey Charlles Ferreira	CRM: 14420 - Generalista	Falta	24 de Fevereiro	18	0
Equipe 37	25/fev	Cleone Ramos Pacheco	CRM: 14159 - Generalista	Falta	24 de Fevereiro	18	0
Equipe 14	25/fev	Thalita de Oliveira Hilário	CRM: 14206 - Generalista	Falta	24 de Fevereiro	20	0
Equipe 29	25/fev	Camila Gabriele	CRM: 14807 - Generalista	Falta	24 de Fevereiro	18	0
Equipe 33	25/fev	Sara Leal Gomes Gomides	CRM: 14833 - Generalista	Falta	24 de Fevereiro	20	0
Equipe 34	25/fev	Gustavo Gomides Macedo	CRM: 14727 - Generalista	Falta	24 de Fevereiro	20	0
Equipe 39	25/fev	Daniela Guimarães	CRM: 12798 - Generalista	Falta	24 de Fevereiro	20	0
Equipe 44	25/fev	Priscilla Abdala de Sousa	CRM: 15109 - Generalista	Falta	24 de Fevereiro	20	0
Equipe 006	25/fev	Aleandro Pinheiro	CRM: 14829 - Generalista	Falta	24 de Fevereiro	20	0
Equipe 007	25/fev	Lorena Christina Ribeiro	CRM: 14685 - Generalista	Falta	24 de Fevereiro	20	0
Equipe 008	25/fev	Alexandre Silva Khaoule	CRM: 14371 - Generalista	Falta	24 de Fevereiro	20	0
Equipe 09	25/fev	Aureliane Obeia Ribeiro	CRM: 12934 - Generalista	Falta	24 de Fevereiro	20	0
Equipe 10	25/fev	Cejana de Arantes	CRM: 14109 - Generalista	Falta	25 de Fevereiro	7	0
Equipe 12	25/fev	Lorena Cristina Rodrigues	CRM: 13204 - Generalista	Falta	25 de Fevereiro	9	0
Equipe 29	25/fev	Camila Gabriele	CRM: 14807 - Generalista	Falta	25 de Fevereiro	10	0
Equipe 33	25/fev	Sara Leal Gomes Gomides	CRM: 14833 - Generalista	Falta	25 de Fevereiro	10	0
Equipe 34	25/fev	Gustavo Gomides Macedo	CRM: 14727 - Generalista	Falta	25 de Fevereiro	10	0
Equipe 35	25/fev	Aldrey Charlles Ferreira	CRM: 14420 - Generalista	Falta	25 de Fevereiro	10	0
Equipe 36	25/fev	Jhonatan Hawry Mourão	CRM: 13694 - Generalista	Falta	25 de Fevereiro	2	0
Equipe 37	25/fev	Cleone Ramos Pacheco	CRM: 14159 - Generalista	Falta	25 de Fevereiro	10	0
Equipe 39	25/fev	Daniela Guimarães	CRM: 12798 - Generalista	Falta	25 de Fevereiro	10	0
Equipe 44	25/fev	Priscilla Abdala de Sousa	CRM: 15109 - Generalista	Falta	25 de Fevereiro	10	0
TOTAL GERAL						2052	126

- Estão sendo encaminhados ao Sr. Secretário Municipal de Saúde, ofícios e relatórios descritivos do acompanhamento das Atividades realizadas pelas Unidades de Saúde a cada 15 dias, relatando situações ocorridas / vivenciadas pelos Agentes de Atendimento /

Supervisores / Médicos, Enfermeiros e Sala de Situação, diante de reclamações e / ou denúncias e ameaças por parte dos usuários, no que se refere a falta de vagas / atendimento inadequado nas Unidades de Saúde e área de abrangência, horário de atendimento médico conflitante, para conhecimento e providências cabíveis junto aos setores / Unidades competentes;

- As ligações dos Agentes de Atendimento têm sido acompanhadas por Médicos e Enfermeiros, a fim de verificar se os protocolos de atendimento estão sendo seguidos e garantir a excelência e eficácia nas informações repassadas aos Usuários;
- Os Enfermeiros juntamente com os Supervisores Operacionais estão realizando o monitoramento das ligações dos Agentes de Atendimento, as quais após análise são descritas em relatório, com posterior avaliação individual, momento em que são elencados os pontos positivos / negativos com orientações para que os mesmos possam realizar suas atividades voltadas para a excelência do atendimento. Os relatórios após ciência do Agente são enviados às Coordenações do IDTECH para conhecimento e a Gerência de Pessoal para arquivo em dossiê;
- Realizada pela Coordenação Técnica reuniões com os profissionais Enfermeiros e Supervisores Operacionais para tratar de assuntos pertinentes ao Teleconsulta / busca de melhorias no atendimento prestado aos usuários do Sistema Único de Saúde;
- Estão sendo realizadas reuniões semanais com os Supervisores Técnicos Operacionais lotados nas Unidades de Saúde de Aparecida de Goiânia para Avaliação dos Serviços prestados, momento em que são gerados pela COTEC / IDTECH relatórios descritivos dos relatos efetuados pelos Supervisores, situações ocorridas / vivenciadas pelos Agentes de Atendimento / Supervisores / Médicos, Enfermeiros e Sala de Situação do Teleconsulta, diante de reclamações e / ou denúncias e ameaças por parte dos usuários, no que se refere a falta de vagas / atendimento inadequado nas Unidades de Saúde e área de abrangência, horário de atendimento médico conflitante, os quais são enviados a cada 15 dias ao Secretario Municipal de Saúde para providências, conforme **Anexo 05**;

6.1. Pontos Positivos

- O Teleconsulta realizou um melhor aproveitamento das consultas;
- Reduziu a sobrecarga nos pronto-atendimentos com acesso facilitado às consultas eletivas;

- Permitiu maior segurança no agendamento realizado;
- Permitiu maior conhecimento do universo de usuários do sistema;
- Possibilitou maior controle sobre os serviços prestados e sobre seu uso pelos pacientes, com identificação de distorções como a repetição excessiva de consultas;
- Efetuou controle rigoroso da qualidade do trabalho dos profissionais de saúde, observando o cumprimento da carga horária, a qualidade do atendimento, o compromisso para com o serviço e sua resolutividade;
- Entreviu em tempo hábil sobre a Unidade de Saúde ou profissional que não atende as necessidades do serviço;
- Possibilitou o planejamento dos serviços de acordo com a demanda existente;
- Rompeu a cultura das filas que se avolumavam nas Unidades com os usuários do Sistema Único de Saúde em busca da marcação de suas consultas;
- Os usuários estão agendando suas consultas comodamente utilizando o 0800 nas especialidades de Clínica Médica, Pediatria e Ginecologia e Obstetrícia;
- A combinação de tecnologia e conhecimento técnico permite classificar as consultas de acordo com a prioridade, considerando os sintomas do usuário conforme à seguir:
 - **Prioridade 1:** O usuário deverá ter sua consulta marcada dentro das próximas 24 horas.
 - **Prioridade 2:** O atendimento é previsto para as próximas 48 horas.
 - **Prioridade 3:** O agendamento respeita um prazo de até uma semana (7 dias), no máximo.
- O Teleconsulta continua cumprindo o propósito de priorizar crianças, gestantes, idosos, e usuários com sintomas que requerem cuidados, os quais têm sua consulta agendada de acordo com a necessidade / prioridade de atendimento;
- Há um maior controle sobre os serviços prestados e sobre seu uso pelos usuários, com identificação de distorções como a repetição excessiva de consultas;
- Tem sido efetuado um controle rigoroso da produção das Unidades de Saúde por meio de relatórios que podem ser gerados em tempo real;
- Os relatórios gerados são ferramentas seguras para que a Secretaria Municipal de Saúde possa corrigir falhas e planejar investimentos na rede Municipal;

- O sistema tem remanejado em tempo hábil o quantitativo de vagas de uma prioridade para outra, quando verifica que há um excedente de vagas em uma determinada prioridade e carência em outra;
- Os Agentes de Atendimento tem sido orientados a informar o usuário no término do seu atendimento que, caso ocorra algo que inviabilize o seu comparecimento no horário e local marcado para a consulta, este deverá entrar em contato com até 05 (cinco) horas de antecedência, a fim de solicitar o seu cancelamento, permitindo desta forma que a vaga retorne ao sistema para novo agendamento;
- A Assessoria de Tecnologia da Informação do IDTECH tem prosseguido na manutenção e no desenvolvimento contínuo do sistema CallMed, visando uma melhor produtividade / aumento da confiabilidade dos dados;
- O relatório efetuado sobre a qualificação do atendimento realizado pelos Agentes tem permitido identificar os motivos da ligação telefônica que não resultaram em consultas marcadas, possibilitando assim a verificação dos resultados finais dos atendimentos e o levantamento das necessidades para possíveis melhorias no serviço prestado;
- No mês de Fevereiro/11 o quantitativo geral de atendimentos foi de 76.787 (Setenta e seis mil setecentos e oitenta e sete), sendo que o número de consultas marcadas com sucesso foi de 28.782 (Vinte e oito mil setecentos e oitenta e dois);

Dos 76.787 (Setenta e seis mil setecentos e oitenta e sete), 28.782 (Vinte e oito mil setecentos e oitenta e dois), incluindo as consultas canceladas, foram marcadas com sucesso e 48.005 (quarenta e oito mil e cinco) resultaram em outros atendimentos.

Em comparação ao mês de Janeiro/11, houve um decréscimo significativo no quantitativo geral de atendimentos de 79.786 (Setenta e nove mil setecentos e oitenta e seis) para 76.787 (Setenta e seis mil setecentos e oitenta e sete), e um decréscimo no número de consultas marcadas de 34.498 (Trinta e quatro mil quatrocentos e noventa e oito) para 28.782 (Vinte e oito mil setecentos e oitenta e dois).

Os dados complementares desse relatório estão descritos a seguir:

Qualificação do Atendimento Efetuado pelos Agentes através do Teleconsulta – Fevereiro /11

Item	Descrição	Quantidade	Percentual
1	Trote	33	0,04%
2	Somente Informação	14.154	18,43%
3	Consulta Marcada com Sucesso	28.782	37,48%
4	Consulta Não Marcada	95	0,12%
5	Fora da Área de Abrangência	38	0,05%
6	Área de PSF	227	0,30%
7	Outras Unidades	4	0,01%
8	Bairros que não pertencem a Aparecida de Goiânia - GO	291	0,38%
9	Não há Vaga	21.210	27,62%
10	Não há Vaga em Nenhuma Unidade de Saúde	3.652	4,76%
11	Há vaga em unidades fora da Área de Abrangência, mas o paciente recusa	572	0,74%
12	Há vaga, mas o paciente recusa a Data ou Hora da Consulta	700	0,91%
13	Recusa da Unidade Oferecida	374	0,49%
14	Mau atendimento da Unidade	1	0,00%
15	Não gosta dos Profissionais	4	0,01%
16	Longe da Residência	170	0,22%
17	Já é acompanhado em outra Unidade de Saúde	44	0,06%
18	Recusa do Profissional	40	0,05%
19	Mau atendimento do Profissional Disponibilizado	7	0,01%
20	Falta muito (Profissional Disponibilizado)	1	0,00%
21	Prefere outro Profissional de Saúde	280	0,36%
22	Já é acompanhado por outro Profissional de Saúde	362	0,47%

23	Prefere profissionais do sexo Feminino, no caso de paciente de Ginecologia	22	0,03%
24	Cancelamento de Consulta	2.786	3,63%
25	Outros	29	0,04%
26	Falta Dados Cadastrais	971	1,26%
27	Ligação Interrompida pelo Usuário	777	1,01%
28	Ligação com Interferência / Interrompida pelo Operador	155	0,20%
29	Não há Vaga (RETORNO)	1.006	1,31%
Total		76.787	100%

Pode-se observar no quadro ora descrito que o número de usuários que entraram em contato com o Teleconsulta nesse período para obter informações (14.154) foi inferior ao número de consultas agendadas (28.782). Enquanto que a falta de vaga ficou na marca de 21.210. As informações requeridas em sua maioria eram a respeito do agendamento de consultas especializadas e de moradores da área de cobertura da Estratégia Saúde da Família;

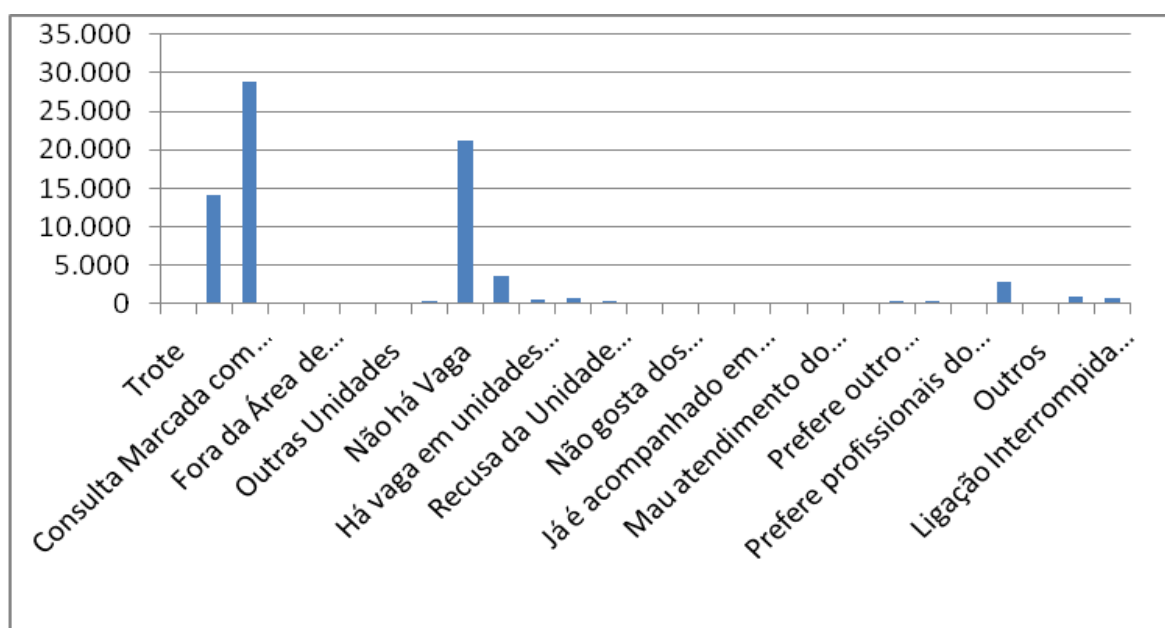

Com o **Relatório de Retorno** é possível identificar o quantitativo de consultas marcadas distribuídas entre primeira consulta e retorno, como se segue:

Especialidade	CAIS			CENTRO DE SAÚDE			PSF			MATERNIDADE			PRONTO SOCORRO		
	1	2	Total	1	2	Total	1	2	Total	1	2	Total	1	2	Total
Clínico Geral	3.358	806	4.164	858	166	1.024	0	0	0	0	0	0	903	220	1.123
Generalista	0	0	0	0	0	0	8.234	920	9.154	0	0	0	0	0	0
Ginecologia	2.267	823	3.090	752	270	1.022	0	0	0	146	177	323	626	393	1.019
Pediatria	2.185	609	2.794	1.293	344	1.637	0	0	0	0	0	0	607	165	772
Total	7.810	2.238	10.048	2.903	780	3.683	8.234	920	9.154	146	177	323	2.136	778	2.914

- **O relatório Análise dos Atendimentos sem Marcação de Consulta no Sistema Call Med** (permite identificar os atendimentos qualificados como não havendo vaga ou com vaga recusada por se encontrar fora da área de abrangência de moradia do usuário e a verificação do número de vezes em que o usuário entrou em contato com o Teleconsulta e destas, quantas foram efetivadas em consultas);
- Nesse período 25.373 (vinte e cinco mil trezentos e setenta e três) atendimentos foram qualificados, destes 13.238 (treze mil duzentos e trinta e oito) usuários foram atendidos, porém, 3.416 (três mil quatrocentos e dezesseis) conseguiram efetuar a marcação de suas consultas em outras oportunidades de atendimento (novas ligações);

Em comparação ao mês de Janeiro/11, houve um acréscimo no número de atendimentos qualificados de 21.268 (vinte e um mil duzentos e sessenta e oito) para 25.373 (vinte e cinco mil trezentos e setenta e três), um acréscimo no número de usuários atendidos de 11.733 (onze mil setecentos e trinta e três) para 13.238 (treze mil duzentos e trinta e oito) e também um acréscimo no número de usuários que conseguiram marcar suas consultas em outras oportunidades de 3.176 (três mil cento e setenta e seis) para 3.416 (três mil quatrocentos e dezesseis).

O quadro descritivo abaixo mostra a lista nominal de todos os usuários que ligaram dez vezes ou mais nesse período e quantitativo de consultas que conseguiram marcar.

**QUADRO DESCRITIVO DOS USUÁRIOS QUE LIGARAM NO TELECONSULTA MAIS DE 05
VEZES EM JANEIRO**

Item	Nome	Atendimentos	Consultas
1	ABADIA VIANA MARTINS	6	0
2	ABEL CAETANO DE SOUSA	6	1
3	ACIDE BARBOSA MAGALHÃES	6	2
4	ADAILCA DE FÁTIMA LOPES PINHEIRO	6	1
5	ADALBERTO BATISTA LIMA	6	1
6	ADALGISIO ANTONIO DE SOUZA	6	1
7	ADÃO JOSE DA COSTA	6	1
8	ADELI MADUREIRA DO ROSÁRIO	5	0
9	ADELIA MARIA DE JESUS	10	2
10	ADELICE RAIMUNDA DO NASCIMENTO	8	1
11	ADELINA DA COSTA MADUREIRA	12	1
12	ADELINA MARIA ROCHA DE MACEDO	10	1
13	ADELITA SOUZA DO NASCIMENTO	5	1
14	ADEMIR CHELES	5	1
15	ADEMIR DE ALMEIDA CLEMENTE	5	0
16	ADIVANE TEREZINHA DA CUNHA OLIVEIRA	5	0
17	ADRIANA SOUZA SILVA	5	0
18	ADRIANE BONIFACIO SIQUEIRA	8	1
19	AGLEICE ROSA DE JESUS FERNANDES	7	0
20	AGNALDO ROSA DE OLIVEIRA	7	1
21	AIDA RODRIGUES DE MELO	8	1
22	AILTON CORREIA LIMA	8	1
23	AILTON DOS SANTOS NOBERTO	6	1
24	ALAIDA GONCALVES DA SILVA	8	0
25	ALAIDE SANTOS DA SILVA	9	1
26	ALANNA BERNARDES DA SILVA	5	0
27	ALCIDIA SOUZA NETA	7	0
28	ALDEMIRA DA CRUZ SOUZA	5	1
29	ALDENI VIANA MACHADO DA SILVA	5	2
30	ALESSANDRA PEREIRA ALVES	5	0
31	ALINE DE JESUS FERNANDES	7	0
32	ALINE DOS SANTOS PEREIRA	5	0
33	ALINE FERREIRA DOS SANTOS	13	0
34	ALINE SIMAO DA SILVA	6	1

35	ALINE SIMONE MACHADO DA SILVA	7	0
36	ALLINE GABRIELA MARQUES DA SILVA	6	0
37	ALMERINDA DA SILVA DE JESUS	11	1
38	ALMIRA TOMAZ DE AVELAR	6	1
39	ALTINO ALVES DA FONSECA	5	0
40	ALVAYR COSTA FERRAZ	9	0
41	AMANDA CRISTINA MARTINS SILVA	6	1
42	AMANDA RODRIGUES DA SILVA	5	1
43	AMENAIDE BELAS DOS SANTOS	5	0
44	ANA CALDEIRA	5	0
45	ANA CARLA DE JESUS RAMOS	6	1
46	ANA CLARA RODRIGUES DE SOUSA	5	1
47	ANA CLAUDIA DE ALCANTARA DOURADO	5	0
48	ANA CRISTINA ROSA DE AQUINO	11	0
49	ANA DE JESUS DOS SANTOS SOUZA	6	0
50	ANA FLAVIA DA SILVA	5	0
51	ANA FLORENCA DA SILVA	6	0
52	ANA KAROLINA VALENTIN	5	1
53	ANA MARIA DA CONCEICAO	11	1
54	ANA MARIA DA SILVA CORREIA	7	0
55	ANA MARIA FERREIRA DOS SANTOS	6	1
56	ANA MELO DOS SANTOS	5	0
57	ANA PAULA PEREIRA	5	1
58	ANA RIBEIRO DO NASCIMENTO	5	2
59	ANA SANTANA DOS SANTOS	5	0
60	ANDRE ARAUJO DA CONCEICAO	8	0
61	ANDRE BATISTA NASCIMENTO	15	0
62	ANDRE LUIZ DA SILVA	7	0
63	ANDRE PAULO ALVES GOMES	5	0
64	ANDREIA LEAL DA SILVA	8	2
65	ANDREIA SILVA DOS SANTOS	11	0
66	ANDREIA TEODORO DA SILVA	10	1
67	ANDRIELLY VANESSA DE SOUSA	5	1
68	ANEDINA BARBOSA LEITE	5	1
69	ANGELA APARECIDA TEIXEIRA DA SILVA	9	2
70	ANGELA FERNANDES NETO E SILVA	7	1
71	ANGELA MARIA DE JESUS	8	1
72	ANGELA MARIA DE OLIVEIRA DUARTE	6	1

73	ANGELA MARIA MENEZES	5	0
74	ANGELICA FABIANA REIS DA SILVA	5	2
75	ANILDA ALVES DOS REIS LIAL	5	1
76	ANTONIA ALVES QUEIROZ	6	2
77	ANTONIA MARIA ROSA	7	1
78	ANTONIO CARLOS MELO DA FONSECA	5	0
79	ANTONIO DINIZ MALTA	5	1
80	ANTONIO JOAQUIM CARDOSO	7	0
81	ANTONIO LIMA DE OLIVEIRA	8	1
82	ANTONIO LUCIANO DA COSTA	6	1
83	ANTONIO PEREIRA DE SENA	5	0
84	ANTONIO PEREIRA GUIMARAES	6	1
85	APARECIDA FERREIRA DA SILVA	9	0
86	ARIOSTO DE SOUZA CRUZ	8	1
87	ARLENE FERREIRA DE ALMEIDA	5	1
88	ARLETE DOS SANTOS	10	1
89	ARMANDO JOSE DE OLIVEIRA CORREIA	7	1
90	ATAIDES TEIXEIRA DE SOUZA	7	1
91	AUREDINA DE SOUZA GOMES	5	1
92	AVANY RODRIGUES DA SILVA	9	1
93	BASICA DAS CHAGAS PRUDENCIO	10	0
94	BEATRIZ BIA DOS SANTOS	5	1
95	BEATRIZ CRISTINA RODRIGUES	12	0
96	BELARMINA DA CONCEICAO DE JESUS MOREIRA	5	1
97	BENEDITA FRANCISCO RAMOS	6	0
98	BETANIA ALMEIDA DOS SANTOS ALVES	5	0
99	BRUNA BARBOSA DOS SANTOS	5	1
100	BRUNA PEREIRA DA SILVA	9	1
101	CAMILLA DA SILVA VIEIRA	5	0
102	CARINE SOUZA DE MORAES	9	0
103	CARLA RODRIGUES GUIMARAES ARAUJO	13	1
104	CARLA SILVA BORGES	15	0
105	CARLOS ALVES DE OLIVEIRA	5	1
106	CARLOS CESAR DA SILVA	5	1
107	CARLOS UMBERTO MARTINS	7	0
108	CARLOS WILSON DE BRITO NUNES	6	1
109	CARLUCIO CANDIDO DA COSTA	5	0
110	CARMELITA RODRIGUES DE SOUZA CONCEICAO	5	1

111	CARMEM LUCIA DA ROCHA ALVES	5	1
112	CARMEN ALVES DA SILVA	6	0
113	CÁSSIA FERNANDA DA SILVA	7	0
114	CATILENE VIEIRA DA SILVA	5	1
115	CECILIA CRISTINA DOS SANTOS ALMEIDA	6	1
116	CELIA MONTALVAO MELO	7	1
117	CELIA RIBEIRO DOS SANTOS	5	1
118	CEZAR MARTINS DE BESSA	5	0
119	CICERA MARIA BASTOS DOS SANTOS	5	1
120	CICERA PINHEIRO TOBOSA	6	0
121	CICERO PAULINO DA SILVA	7	1
122	CIDELMA MOREIRA DE ARAUJO	6	1
123	CLARICE DE SOUSA DE ABREU	5	1
124	CLARICE MARIA DE JESUS	5	0
125	CLAUDIA FERNANDES KAMLA	5	1
126	CLAUDIA GRACIELA MARTINS	5	0
127	CLAUDIA PEQUENO DE OLIVEIRA	6	1
128	CLAUDIANA PEREIRA LEITE	7	0
129	CLAUDIVANIA CONCEICAO RODRIGUES	7	0
130	CLEANE MACEDO DA SILVA	13	1
131	CLEDIANE BARBOSA BARROS	8	0
132	CLEIDE MARIA CANDIDA OLIVEIRA MARTINS	6	1
133	CLEIDMAR DE SIQUEIRA ALVES	5	1
134	CLEITON FERNANDES SOUTO	6	0
135	CLENILDA BARROS DA SLVA	8	0
136	CLEUBI DE SOUSA QUEIROZ DIAS	5	1
137	CLEUMA MENDES DOS SANTOS	16	0
138	CLEUSA PEREIRA DOS SANTOS	7	1
139	CLEUSENI DE OLIVEIRA	6	0
140	CLEUZA APARECIDA FERREIRA	5	1
141	CONCEICAO ALVES MENDES	13	2
142	CONCEICAO DE FATIMA CARVALHO LIMA	5	1
143	CRENILDA BEZERRA DA SILVA	9	1
144	CRISTH PEREIRA DO PARAISO	7	0
145	CRISTIANE MOREIRA PAES LANDIM	5	1
146	CRISTIANE RIBEIRO SANTOS	6	0
147	CRISTINA MELLO BARCELOS	7	1
148	DALVINA DAS NEVES OLIVEIRA	6	1

149	DANIELA ANTUNES DE OLIVEIRA	7	1
150	DANIELA CLEMENTE DE OLIVEIRA*	5	0
151	DANIELY ALVES DE OLIVEIRA	8	1
152	DANILLE SANTIAGO DOS SANTOS	5	0
153	DANILO ROBSON ALVES DE ALMEIDA	8	0
154	DARCY PEREIRA DE SIQUEIRA	6	0
155	DAVI CARVALHO ABREU	5	0
156	DAYANA DA SILVA	5	0
157	DAYANE ALVES PEREIRA	5	0
158	DAYANE ANTUNES MOURA	5	0
159	DAYANNE DE SOUSA OLIVEIRA	13	0
160	DÉBORA CRISTINA DE MELO DIAS	16	1
161	DÉBORA DA SILVA CRUVINEL	6	0
162	DÉBORA EDUARDA DOS ANJOS MAGALHAES	5	0
163	DÉBORA LOPO DA SILVA	6	1
164	DÉBORA MARIA DE OLIVEIRA MACEDO	5	0
165	DÉBORA QUEIROZ SEPULVIDA	5	1
166	DEIJANE SOUSA DE SOUSA	5	0
167	DEIVISON VERONEZ DE JESUS	7	0
168	DERLITA DA COSTA SANTOS	6	1
169	DEUSIMINA PEREIRA DE MOURA ALVES	25	1
170	DEUZIANE PEREIRA SILVA	5	1
171	DEYVES LENNON MATOS DA SILVA	6	1
172	DIEFERSON PEIXOTO DA SILVA	6	1
173	DILSON BARBOSA DOURADO	5	0
174	DIOGENES RICELLE SILVA DO NASCIMENTO	7	0
175	DIONISIA DE SOUSA LIMA	6	2
176	DIONISIA TAVARES BARBOSA	5	0
177	DIRAN RODRIGUES DOS SANTOS	6	0
178	DIULLY MEIRA SANTOS	5	0
179	DIVANILDA RODRIGUES COSTA	11	1
180	DIVANIR SOARES DA SILVA	5	0
181	DIVINA ADRIANA DOS SANTOS	6	0
182	DIVINA CASSIANA ALVES CARDOSO	5	0
183	DIVINA OLIVEIRA DOS SANTOS	7	1
184	DIVINA PEREIRA PIRES	6	0
185	DIVINA QUINALIA ETERNA DA SILVA	6	1
186	DIVINA RODRIGUES SOARES DE ARAUJO	7	1
187	DIVINO ANTONIO DIAS MARQUES	5	1
188	DIVINO CESARIO ROCHA	7	1

189	DIVINO GOMERCINDO BATISTA	5	1
190	DOLORES MARQUES PEREIRA	6	1
191	DOMINGAS PEREIRA CARDOSO	6	0
192	DULCILENE PEREIRA COSTA	5	0
193	EDILEUZA MARIA DA SILVA	7	1
194	EDINALVA DA SILVA FARIAS RIBEIRO	9	0
195	EDITE ALVES DIAS	7	1
196	EDITE PINHEIRO SANTOS E SILVA	13	2
197	EDIVALDO DE OLIVEIRA	5	0
198	EDMAR SANTANA DA SILVA	5	0
199	EDMARIA DA SILVA GUSMAO	6	1
200	EDMILSON RODRIGUES DA SILVA	6	1
201	EDNA CASSIANA ALVES DE SOUZA	8	2
202	EDSON DE OLIVEIRA	13	1
203	EDSON MOTA DA COSTA	5	0
204	EDUARDO ALVES DE SOUZA	5	0
205	EDUVIRGEM RODRIGUES NOGUEIRA	5	1
206	EDVAN BATISTA DE SOUSA	8	1
207	ELENICE BUENO PEREIRA	5	1
208	ELENICE DOS SANTOS LINHARES	6	0
209	ELEUSA APARECIDA COELHO	5	0
210	ELEUSA GOMES DE CARVALHO	6	1
211	ELI SANTANA PRADO	5	1
212	ELIANA HONOSTORIA DA SILVA	9	0
213	ELIANA ROSA	6	2
214	ELIANDRA ABREU DE OLIVEIRA	8	1
215	ELIANDRA MARIA DE ARAUJO	6	0
216	ELIANE JANUARIA DOS SANTOS	7	0
217	ELIANE RODRIGUES DA CONCEICAO	6	1
218	ELIANE RODRIGUES DA SILVA	7	0
219	ELIANE THEOTONIO SANTOS	5	2
220	ELIENE MOREIRA DA SILVA	5	0
221	ELIEUDA LAURENTINO BEZERRA	5	0
222	ELIO DA COSTA E SILVA NETO	6	1
223	ELISANGELA BRITO DA SILVA	5	1
224	ELISANGELA MARIA BARBOSA DA SILVA	9	1
225	ELISANGELA NASCIMENTO DA SILVA SANTOS	5	2
226	ELISETE AQUINO ROCHA	12	1
227	ELISIO SOARES DA COSTA	8	1
228	ELISLAINE LIMA NASCIMENTO	6	1
229	ELISVANY JOSE DE SOUZA ALVES	5	1
230	ELIZABETE DE SOUZA	7	1

231	ELIZABETH FERREIRA PEREIRA	6	0
232	ELIZANGELA AFONSO DE OLIVEIRA	9	1
233	ELIZETE TAVEIRA DA CRUZ	7	1
234	ELLEN KAROLYNNE ALMEIDA RODRIGUES	10	1
235	ELMA ALVES DOURADO	6	1
236	ELSA ALVES CORREIA	5	0
237	ELYUDE ERVELYN SOARES CAMPOS	5	1
238	ELZA MARIA DOURADO MATOS	11	0
239	EMIVALDO ARAUJO DA SILVA	5	1
240	ERICA SANTOS DA SILVA	6	1
241	ERIONE RAIK ROSA DE SENA	5	0
242	ERMANDO FELIX DOS SANTOS	6	0
243	ERNANDO DA SILVA SOUZA	7	0
244	EUDE GOMES MEDRADO	7	0
245	EUGENIA SOARES DA SILVA	9	0
246	EULALIA NASCIMENTO MATOS	6	1
247	EULINA MARIA DO NASCIMENTO BORGES	5	0
248	EUNICE BEZERRA DE ARAUJO	5	0
249	EUNICE PEREIRA BARROS	8	0
250	EVA GOMES DA LUZ	12	0
251	EVANGELISTA BICUDO DA ROCHA	5	0
252	EVENYN CRISTINA MEDEIROS FRANCO	6	0
253	FABIANA FALEIRO ALVES	6	0
254	FABIO ANTONIO DE SOUSA	7	0
255	FABIO JUNIOR ALVES DOS REIS	5	0
256	FABIO TORRES SANTOS	5	0
257	FABRÍCIO ALVES DE CAMARGO MORAES	7	1
258	FÁTIMA VIEIRA DE OLIVEIRA	5	1
259	FERNANDA DE SOUSA LIMA DA MATA	8	1
260	FERNANDA LEITE BISPO	5	0
261	FERNANDA NUNES FERREIRA	9	1
262	FERNANDA RODRIGUES DOS SANTOS	6	0
263	FERNANDO MARTINS DE SOUZA	5	0
264	FLAVIA FERNANDES DE FRANCA	7	0
265	FLAVIO AUGUSTO VENANCIO DE SOUZA	5	0
266	FLAVIO INOCENCIO SILVA	8	1
267	FLORENCIA BARBOSA DE SOUSA	5	1
268	FLOSONINO CALUDINO DA SILVA	6	1
269	FRANCIANA LEITE	7	0
270	FRANCIELE DOS SANTOS SILVA	16	0
271	FRANCIELLY ANDRADE NERY	6	1
272	FRANCIELLY DE SOUZA MARTINS	7	1

273	FRANCINETE PEREIRA DOS SANTOS	5	0
274	FRANCINETE PORFIRIO DO NASCIMENTO RAMOS	8	0
275	FRANCISCA CATUTA ABADIA	7	2
276	FRANCISCA DAS CHAGAS DE JESUS DA SILVA	10	0
277	FRANCISCA DAS CHAGAS NASCIMENTO DE SANTANA	5	0
278	FRANCISCA MARTINS DE OLIVEIRA	5	0
279	FRANCISCO DAS CHAGAS NUNES DE MEDEIROS	10	0
280	FRANCISCO LOPES DE BRITO	5	0
281	FRANCISCO PEREIRA DOS SANTOS	8	0
282	FRANCISCO RODRIGUES CHAVES	7	1
283	GABRIEL DE PAULA BATISTA	6	2
284	GENY ALMIRA DA SILVA	6	0
285	GERALDA RODRIGUES DOS SANTOS	5	1
286	GERALDO ELI DA SILVA	5	1
287	GERONIMA ALVES GONTIJO	5	0
288	GERSON RAMOS DA SILVA	10	0
289	GESIVAL COSMO DA SILVA	7	1
290	GESSI DA SILVA	7	0
291	GILBERTO SANTOS	9	1
292	GILCILEUDE PEREIRA DE SOUSA	5	0
293	GILMAR HONORATO DA COSTA	6	1
294	GILTON DOS SANTOS SILVA	5	0
295	GIOVANA TIECHER	8	0
296	GIRLENE ALVES DA ROCHA	6	1
297	GIULIANNE RUFINO RIBEIRO	19	1
298	GLEAYDSON DE GODOY COSTA	7	0
299	GLEIDE DA COSTA FERREIRA	5	0
300	GLEIMA MARTINS SANTOS	5	0
301	GLORIA RIBEIRO BORGES FERREIRA	15	0
302	GREICIENE ETERNA ROBERTA CAMARGO	6	2
303	GUILHERME INACIO DE ALMEIDA	8	2
304	GUIOMAR LOPES DE CARVALHO	7	1
305	GUSTAVO FELIPE DIAS SANTOS BARBOSA	6	0
306	GUTEMBERG CHAVES LIMA	9	1
307	HADASSAH GILEADE DE MELO SOUZA	5	0
308	HARIELLY DE SOUSA MARTINS	6	0
309	HELEN MOREIRA DE OLIVEIRA	5	0
310	HELENA MARIA ALVES	5	1
311	HELENA MARIA DE MORAES COUTIN	7	1
312	HELIA GOMES DE JESUS SILVA	7	0
313	HELIO ALVES SILVA	6	1

314	HENRIQUE BORGES DINIZ	6	0
315	HIARLEY DIAS DA SILVA	6	0
316	HILDA MARQUES PESSOA	7	0
317	IARA RAMOS AMORIM	5	1
318	IARA REGINA MARTINS DA COSTA RAMOS	8	0
319	IDALIA ALVES PASSOS	5	0
320	IDELBRANDO PEREIRA DE PAULA	6	1
321	IDERLAN SIDNEY SOARES CAMPOS	9	1
322	IFIGENIA PEREIRA DA SILVA	5	0
323	INACIO DIVINO MARTINS	11	0
324	INES BELARMINA FERREIRA	5	1
325	INGRITH LAIANE BORGES MOREIRA	5	1
326	IONE BARBOSA ALVES	5	1
327	IORRANY MAYARA DOS SANTOS	5	0
328	IRACI SANTOS SOUSA	11	0
329	IRANA MARQUES EVANGELISTA	6	1
330	IRANILDE OLIVEIRA DA SILVA	6	0
331	IRENE DE SOUSA MILHOMEM	5	1
332	IRENEDES SILVA QUEIROZ FERNANDES	6	1
333	IRONITA PEREIRA RAMOS DA SILVA	6	2
334	IVANILDE MATIAS DO SANTOS	17	0
335	IVANOSCA MELO SILVA DO NASCIMENTO	16	2
336	IVO FAUSTINO DOS SANTOS	6	0
337	IVONE ALVES DA SILVA	11	1
338	IVONE DE JESUS CABRAL OLIVEIRA	5	1
339	IVONE MARIA BUZAIM	5	0
340	IVONETE FERREIRA DA SILVA	9	1
341	IVONETE RUFINO FERREIRA	7	0
342	JACI GARCIA DUARTE	6	0
343	JACIELE SANTOS MARTINS	8	2
344	JACKELINNE CARVALHO DOS REIS SILVA	10	0
345	JACSON PAZ DO NASCIMENTO	6	0
346	JAIME RODRIGUES DE OLIVEIRA	5	0
347	JAIRO MACHADO DE MORAIS	5	1
348	JAIUMA MARTINS DE OLIVEIRA FLOR	7	1
349	JANAINA DA CONCEICAO ALVES	5	1
350	JANAINA PEREIRA DOS SANTOS	6	0
351	JANCILEIDE ARRUDA DE PAULA LIMA	6	1
352	JANETH BARROS DOS SANTOS	6	1
353	JARDILINA RODRIGUES DE ARRUDA SOUSA	8	0
354	JEFERSON CAMPOS MACHADO	6	0
355	JEFFERSON DOS SANTOS BARROS	8	0

356	JENARIO JOSE DE SOUZA	5	0
357	JENIFFER ALVES DE LIMA	8	0
358	JENNIFER LUIZA MENDES DE JESUS	5	0
359	JESSICA DOS SANTOS DOURADO	9	1
360	JESSIKA TAVORA INACIO	11	1
361	JHENIFFER DE OLIVEIRA BARROS	10	0
362	JOANA ALVES BATISTA	6	1
363	JOANA DARC RIBEIRO SOUTO	5	0
364	JOANA ROSA VIEIRA	16	0
365	JOANA VIEIRA DA SILVA	6	0
366	JOÃO ALVES DE SOUZA	8	1
367	JOÃO BATISTA CARDOSO	10	1
368	JOÃO BATISTA FLORENTINO	5	1
369	JOÃO CAETANO DE SOUZA	5	0
370	JOÃO FERREIRA DIAS	5	2
371	JOÃO LUIS DE OLIVEIRA	5	1
372	JOÃO NILVANO ALVES DE OLIVEIRA	6	1
373	JOÃO RODRIGUES DA PAZ	6	1
374	JOÃO VITOR GOMES MARTINS	5	0
375	JOELMA DA SILVA	6	1
376	JOELMA DA SILVA LIMA RIBEIRO	8	0
377	JOEME GUILHERMINA DE MORAIS	5	1
378	JOESLENE MARTINS SILVA ROSA	5	0
379	JOICE FRANCISCA DE SOUSA RODRIGUES	5	1
380	JORCELINE BOTELHO DE SOUZA	6	1
381	JORDANA COSTA DE JESUS	6	0
382	JOSE ADRIANO GOMES DE SOUZA	8	0
383	JOSE ÁLVARES BRANDÃO	12	1
384	JOSE AMBROSIO AMORIM NETO	5	1
385	JOSE ATAIDE DOURADO	6	1
386	JOSE BATISTA DA SILVA	6	1
387	JOSE CORDEIRO DA SILVA	6	1
388	JOSE DE SOUZA ALVES	5	1
389	JOSE EURIPEDES DE SOUSA DIAS	5	0
390	JOSE GALDINO DE SOUZA	8	1
391	JOSE HIPOLITO DINIZ	6	1
392	JOSE OLIMPIO NASCIMENTO BARBOSA	5	0
393	JOSE PEREIRA REIS	8	0
394	JOSEFA GONÇALVES CHAVES	7	0
395	JOSIANE NUNES RIBEIRO BATISTA	8	1
396	JOSIAS GUIMARÃES QUITANILHA	10	1
397	JOSUE RODRIGUES DE ARAUJO	6	1

398	JOVELINA BARROS FERNANDES	10	2
399	JOVENILIA GABRIEL SAMPAES DA SILVA	6	3
400	JOYCE DA COSTA SANTOS	5	0
401	JOYCE KELY MARTINS SANTANA	6	0
402	JOZELANDIA PEREIRA FRANCO	5	1
403	JUCELINO LIMA DE JESUS	5	1
404	JUDITE FRANCISCA DOS SANTOS DE SOUZA	11	0
405	JULIA NEVES DOS SANTOS	5	0
406	JULIANA DA SILVA SOUZA	6	3
407	JULIANA DE OLIVEIRA CRUZ	5	1
408	JULIANA ELLEN GOMES ARAUJO	6	0
409	JULIANA FERNANDES MACHADO	5	0
410	JULIANA GOMES DA SILVA	14	1
411	JULIANA JULLEE RIBEIRO DE ALMEIDA	5	1
412	JULIANA PEDROSO DE JESUS	5	1
413	JULIO CESAR MIRANDA CAVALCANTE	5	0
414	JULLYANA PEREIRA FERNANDES	5	1
415	JURACY FRANCISCO VEIGA	7	0
416	JUSCELIA DA CONCEIÇÃO CAIRES VIEIRA	5	0
417	JUSCELINO PEREIRA DOS ANJOS	12	1
418	JUSCIANE RODRIGUES SILVA	14	3
419	JUVENAL FERREIRA DOS SANTOS	7	0
420	JUVERCINA FRANCISCO DA SILVA	5	0
421	KAIO CESAR BARBOSA INACIO	6	0
422	KALLITA RUAMA RIBEIRO DE SOUZA	10	1
423	KAMILA KELEM DA SILVA	5	0
424	KARINA LOUSA SOUZA	6	0
425	KARINNY CORREIA	11	0
426	KARLA DAYANE NUNES DE FREITAS	5	0
427	KARLA PEREIRA DA SILVA	5	1
428	KASSYO RENAN GUIMARÃES DE OLIVEIRA	9	0
429	KATIELY BARBOSA FIUZA	7	0
430	KAUAN ASSIS DA SILVA SANTOS	6	0
431	KEDMA LUANA PEREIRA PORTO	7	0
432	KEILA LEITE TORRES ALMEIDA	7	0
433	KEILY BONFIM RODRIGUES PIMENTEL*	9	1
434	KELEN CRISTINA ALA FERREIRA SANCHES	5	0
435	KELITANI CRISTINA PEREIRA DOS SANTOS	5	0
436	KELLEN CRISTINA DA SILVA	6	0
437	KELLY CRISTINA ALVES PARREIRA	13	1
438	KELLY CRISTINA DOS SANTOS DIAS	5	1
439	KELLY SILVA SANTOS	17	1

440	KELZANITA ROSILEIDE DA SILVA ALMEIDA AZEVEDO	6	1
441	KENIA CRISTINA DE AQUINO	5	0
442	KENYA CASTRO RIBEIRO	6	0
443	KENYA MARTINS LEMES	5	1
444	KETHELEN VITORIA FREITAS DE RESENDE	5	1
445	KRYS LORRANY ROCHA AZEVEDO	20	0
446	LAERTES MARQUES DA SILVA	14	1
447	LAIANE PIMENTA PARANHOS	5	1
448	LAILA ROBERTA PEREIRA BATISTA	7	1
449	LARISSA FRAGA SILVA RODRIGUES	6	0
450	LARISSA PUREZA DOS SANTOS	5	0
451	LAURENI BARBOSA DOS SANTOS RODRIGUES	8	0
452	LAURINDA ANTONIA MONTEIRO	6	1
453	LAYRES FONTES ALMEIDA	9	0
454	LAZARA PEREIRA NASCIMENTO	5	0
455	LAZARO DOS REIS DE MORAES	6	0
456	LEANDRO RODRIGUES DE PAIVA	5	0
457	LEIA SILVA DE OLIVEIRA MENDES	6	2
458	LEIDIANE DA PAZ SILVA	5	0
459	LEIDINELIA ROCHA CAETANO	9	1
460	LEILA MÁRCIA RODRIGUES CALIXTO	6	1
461	LEILIANE FERREIRA DA SILVA	15	1
462	LELLIS DA SILVA JUNIOR	8	1
463	LEONARDO DE PAULA BARBOSA	5	0
464	LEONIDIA PEREIRA DOS SANTOS SILVA	6	1
465	LEUSIMAR TEODORO DA SILVA	5	0
466	LEUZENY JOSE DA SILVA	6	2
467	LHANUCY ALVES DE SOUZA	6	1
468	LIDIA SINEZIO MACHADO COSTA	5	0
469	LIDIANE GONTIJO RIOS	5	1
470	LIGIA MARIA LIMA	8	1
471	LILIAN ALVES MOREIRA	13	1
472	LILIANE SOARES DE FRANCA	5	1
473	LINDALVA APARECIDA DE FATIMA DIAS	5	1
474	LINDAMAR APARECIDA FERREIRA	8	1
475	LINDAURO GUIMARAES DOS SANTOS	5	0
476	LINDIOMAR FRANCISCA DA COSTA	5	0
477	LINDOMAR BERNARDES DE MELO FILHO	7	0
478	LOISLENE DE OLIVEIRA SILVA	8	2
479	LORRANE ESTEFANY DA CRUZ ALVES	7	1
480	LORRANY OLIVEIRA ASSIS	8	2

481	LORRAYNE DA CRUZ SOUSA	5	0
482	LOURACI PEREIRA DE SOUZA	7	1
483	LOURDES PINHEIRO ALVES	11	1
484	LOURDES TAVARES DOS SANTOS	6	2
485	LUANA DO NASCIMENTO SILVA	10	1
486	LUANA RODRIGUES DOS SANTOS	5	0
487	LUCAS COSTA DE OLIVEIRA	5	0
488	LUCAS FELIPY GUIMARÃES DE SOUSA	9	1
489	LUCAS PEREIRA DE MEDEIROS	6	0
490	LUCELENA DOS SANTOS	6	1
491	LUCIA APARECIDA DA SILVA PEREIRA	9	1
492	LUCIA HELENA CÂNDIDA DOS SANTOS	5	1
493	LUCIA HELENA DE OLIVEIRA	7	0
494	LUCIA HELENA REIS BERNARDO	7	0
495	LUCIA PEREIRA DOS SANTOS	5	1
496	LUCIANA ALVES LIMA	5	1
497	LUCIANA PARREIRA FERREIRA	7	1
498	LUCIENE BARBOSA DA SILVA	5	0
499	LUCIENE DOS SANTOS SILVA	16	2
500	LUCIENE MORAES DE SOUZA	7	2
501	LUCIENE SIMONE GUEDES GUIMARÃES	7	1
502	LUCILEIA LIMA DE OLIVEIRA	5	0
503	LUCILEIDE DOMINGOS DA CUNHA	7	1
504	LUCILENE DE SOUSA RAMOS MACEDO	6	1
505	LUCILENE DIAS MATOS	5	1
506	LUCILENE MARTINS DA SILVA	5	1
507	LUCIMAR DE OLIVEIRA GALVÃO	6	2
508	LUCIMAR PEREIRA DA CRUZ	5	1
509	LUCINEIDE XAVIER DE BRITO MARCHETTI	5	1
510	LUCIRENE ALVES PINTO	6	0
511	LUIS INÁCIO FIGUEIRO TERRA	5	0
512	LUIS ODILON PEREIRA MELO	10	0
513	LUISA COELHO GOMES	6	0
514	LUIZ FELIPE DOS SANTOS CHAVES	7	0
515	LUIZ HENRIQUE DE SOUZA CABRAL	5	0
516	LUIZ PAULO MACHADO GALINDO	6	0
517	LUIZ TEODORO NETO	5	0
518	LURDES LEMES DOS SANTOS	5	1
519	LUZANIRA CASTRO DE SOUZA	7	0
520	LUZIA CHAVES FELIX	7	1
521	LUZIA DA CRUZ ANTUNES DA SILVA	7	2
522	LUZIA GOMES DE MELO SOUZA	5	0

523	LUZIA RODRIGUES DA SILVA	5	1
524	LUZIA TELES DE OLIVEIRA LUZ	9	0
525	LUZIA VIEIRA DE SOUZA	8	1
526	LUZIMAR ALVES DA CRUZ	8	0
527	LUZINETE FRANCISCA DOS PASSOS	5	2
528	MAGDA ALVES ROSA	7	0
529	MAGNA LEMES FRANCO	7	1
530	MAGNO ALVES MATIAS	6	1
531	MAIKY WEBER BORGES DE SOUZA	6	1
532	MAISA BATISTA NUNES	6	1
533	MANOEL PEREIRA DA SILVA	6	0
534	MARCIA FERNANDA CARDEAL VARELA	5	0
535	MARCIA HELENA LOPES DA SILVA ALVES	6	0
536	MARCIA ROCHA SANTOS	6	2
537	MARCIA RODRIGUES NERES	5	1
538	MARCILENE RODRIGUES DE OLIVEIRA	5	1
539	MARCO LUAN SOUZA CUNHA	11	0
540	MARCO RODRIGUES DE OLIVEIRA	8	1
541	MARCOS ANTONIO SILVA CARVALHO	8	0
542	MARCOS AURÉLIO CABRAL	5	0
543	MARCOS DA SILVA BELFORT	5	0
544	MARCOS GEOVAN PEREIRA LOPES	7	0
545	MARCOS ROBERTO MENDES MESQUITA	5	0
546	MARIA ALVES DA CONCEIÇÃO	6	1
547	MARIA ALVES DA SILVA	8	1
548	MARIA ALVES PINTO	5	3
549	MARIA ANISIA FERREIRA CARDOSO	5	0
550	MARIA ANTONIA COELHO	5	2
551	MARIA ANTONIA COELHO SILVA	7	0
552	MARIA APARECIDA DA SILVA	5	0
553	MARIA APARECIDA DA SILVA RODRIGUES	8	1
554	MARIA APARECIDA DE ABREU	13	1
555	MARIA APARECIDA DE OLIVEIRA	6	1
556	MARIA APARECIDA DOS SANTOS	5	0
557	MARIA APARECIDA FERRAZ DA SILVA	6	0
558	MARIA APARECIDA OLIVEIRA DOS SANTOS	6	0
559	MARIA APARECIDA ROCHA DE OLIVEIRA	5	0
560	MARIA APARECIDA RODRIGUES DE MORAIS	6	2
561	MARIA APARECIDA SANTANA DO NASCIMENTO	12	0
562	MARIA APARECIDA SOARES DA SILVA	6	2
563	MARIA AUGUSTA DE JESUS	5	0
564	MARIA AUXILIADORA DE OLIVEIRA SILVA	8	0

565	MARIA BISPO DE FRAGA	7	0
566	MARIA CANDIDA BARBOSA	8	0
567	MARIA CHISLANDE SANTOS DE OLIVEIRA	5	0
568	MARIA CLARA DE JESUS	5	2
569	MARIA CLARICE ADRIANO DA SILVA GOMES	7	1
570	MARIA CLEIDE DO NASCIMENTO	5	1
571	MARIA CONCEIÇÃO CORDEIRO	6	0
572	MARIA CONSTANCIA DE JESUS	10	1
573	MARIA DA CONCEIÇÃO DA COSTA OLIVEIRA	5	1
574	MARIA DA CONCEIÇÃO DOS SANTOS	6	0
575	MARIA DA GLORIA DE PAULA	7	0
576	MARIA DA GLORIA GARCIA ALVES	5	1
577	MARIA DAS GRAÇAS MOTA SILVA	13	0
578	MARIA DAS GRAÇAS VARELA	6	1
579	MARIA DAS MERCES PEREIRA DA GLORIA	5	0
580	MARIA DE DEUS VIEIRA LOPES	6	0
581	MARIA DE FÁTIMA BARBOSA DE SOUSA	10	1
582	MARIA DE FÁTIMA MACEDO BRAGA	11	0
583	MARIA DE FÁTIMA PEREIRA TORRES	8	2
584	MARIA DE JESUS DOS SANTOS SOUSA	6	0
585	MARIA DE LOURDES ALVES DE SOUZA	5	0
586	MARIA DE LOURDES DA SILVA NEVES	5	1
587	MARIA DE LOURDES DE SOUZA	7	2
588	MARIA DIVINA DA SILVA	5	0
589	MARIA DIVINA DE ANDRADE OLIVEIRA	5	1
590	MARIA DIVINA DE SOUSA ROCHA	7	1
591	MARIA DO CARMO FERREIRA PIRES	5	0
592	MARIA DO CARMO LOPES DE LIMA	5	1
593	MARIA DO LIVRAMENTO PEREIRA DA SILVA	7	0
594	MARIA DO ROSÁRIO FRANCISCO DE MORAES	5	1
595	MARIA DO ROSÁRIO LOURENÇO OLIVEIRA	6	1
596	MARIA DO SOCORRO DIAS DOS SANTOS SOUZA	7	1
597	MARIA DO SOCORRO FERREIRA GOMES	5	1
598	MARIA DO SOCORRO RODRIGUES	12	1
599	MARIA DOS ANJOS TORRES COSTA	5	1
600	MARIA DOS SANTOS TEIXEIRA	8	0
601	MARIA EDUARDA DOS SANTOS OLIVEIRA	5	1
602	MARIA ELZA PEREIRA	6	0
603	MARIA ENIR DA CONCEICAO	6	0
604	MARIA EUNICE DE JESUS PAULA SILVA	5	1
605	MARIA FABIANA DE SOUSA SANTOS	5	2
606	MARIA FERREIRA DA SILVA	13	0

607	MARIA FLORIANO VIEIRA	6	1
608	MARIA FRANCISCA DE ARAUJO SANTOS	9	0
609	MARIA GERALDA GONÇALVES DA SILVA	6	0
610	MARIA HELENA ANDRADE DA SILVA	5	0
611	MARIA HELENA DA SILVA CARLOS	5	1
612	MARIA HELENA DA SILVA SANTOS	7	1
613	MARIA HELENA DE OLIVEIRA	8	1
614	MARIA HELENA DO PRADO	7	1
615	MARIA HELENA LOURENÇO	7	2
616	MARIA ILDA DA SILVA BRANDÃO	7	0
617	MARIA INEZ BATISTA TELES	5	1
618	MARIA IVANILDES SANTOS DA COSTA	5	1
619	MARIA JAILDE PEREIRA DOS SANTOS	11	1
620	MARIA JANOCA DE SOUSA	5	2
621	MARIA JOANA DOS SANTOS	8	0
622	MARIA JOSE NARCISO DA SILVA	5	0
623	MARIA JOSE RIBEIRO STIVAL	9	1
624	MARIA JOSE RODRIGUES DE ALMEIDA NETA	6	1
625	MARIA JULIANA AMANCIO BATISTA	5	1
626	MARIA LEMES DE OLIVEIRA	6	0
627	MARIA LINA DE JESUS	14	2
628	MARIA LIVRAMENTO DE OLIVEIRA ARANTES	7	1
629	MARIA LUCIANA SANTANA DE ANDRADE	6	1
630	MARIA MADALENA FERREIRA BATISTA	10	1
631	MARIA MAGNOLIA PEREIRA DA COSTA	5	0
632	MARIA MARTA DA SILVA	6	0
633	MARIA MOREIRA	5	0
634	MARIA NATALIA QUINTEIRO SANTOS	5	1
635	MARIA NEUZA DO NASCIMENTO SANTOS	7	0
636	MARIA ODETE LOURENCO RAMOS	6	0
637	MARIA OLIVEIRA DE SOUSA	7	0
638	MARIA ONEIDE BARBOZA DE SOUSA SILVA	5	1
639	MARIA REGINA JESUS DE SANTANA	5	1
640	MARIA ROSALINA DA SILVA	5	0
641	MARIA ROSENI CAETANO	11	0
642	MARIA TEREZA DA SILVEIRA	6	2
643	MARIA ZILDA DO NASCIMENTO	6	1
644	MARIANA JOSINA SOARES DE MORAIS	7	0
645	MARIANA NAZARE PEREIRA	5	0
646	MARIANNE SHIMIDT OLIVEIRA CADO	7	1
647	MARILDA DA SILVA MONTEIRO MOREIRA	7	0
648	MARILENE DA CONCEICAO	5	1

649	MARILENE DE SALES DIAS	11	2
650	MARILEUDE GONCALVES DE OLIVEIRA	6	0
651	MARILU MACHADO ROSA	8	2
652	MARINA MOREIRA XAVIER	7	1
653	MARINALVA CARNEIRO DA SILVA MATOS	6	0
654	MARINALVA DO NASCIMENTO LOPES	5	1
655	MARINALVA PEREIRA DA SILVA	7	3
656	MARINEIDE FERREIRA DE MENEZES	5	1
657	MARISA FERREIRA DE OLIVEIRA	22	0
658	MARISTELA PEREIRA DOS SANTOS	5	1
659	MARIVALDA DE SOUZA MELO	6	0
660	MARIZA MARTINS DA SILVA	5	0
661	MARLENE BARBOSA DE FREITAS SA	5	0
662	MARLENE CABRAL ARRUDA	6	0
663	MARLENE DA MOTA SILVA	5	1
664	MARLENE DA SILVA COSTA BRAGA	5	2
665	MARLENE DE PAULA TERESA	6	1
666	MARLENE PEREIRA DE SOUZA	5	0
667	MARLY PEREIRA DE JESUS	28	1
668	MATHEUS COSTA SIQUEIRA	5	1
669	MAURINA FERREIRA DOS SANTOS	7	0
670	MAYARA RODRIGUES DA SILVA	6	0
671	MAYKEL WILLIAM ANTONIO DA CUNHA	5	0
672	MAYRA SANDRA CARDOSO DOS SANTOS	16	1
673	MERCIA HELENA DOS SANTOS SILVA	7	1
674	MERILENA APARECIDA DA SILVA	5	1
675	MICHELLE DE LIMA ROSA	5	0
676	MICHELLY MARTINS DA SILVA OLIVEIRA	5	0
677	MILTON PIRES MARTINS	5	1
678	MIRIELE ALVES DA SILVA	6	1
679	MOACIR PEREIRA DE SOUSA	5	0
680	MONICA DA SILVA GOMES	5	1
681	MONICA PINTO RODRIGUES	5	1
682	MURILO RODRIGUES FERREIRA	18	1
683	NARA NAIANE DE BRITO OLIVEIRA	5	0
684	NATALIA DE SOUSA ALVES	6	1
685	NATANAEL SOUZA LOBO	5	1
686	NAYARA CRISTINA CORREIA DOS SANTOS	5	0
687	NAYARA GOMES CARNEIRO	5	2
688	NAZARETH MARQUES DA SILVA	7	1
689	NEIDE MARIA DE LIMA COSTA	5	0
690	NELMA APARECIDA DOS SANTOS	6	1

691	NELTON CARDOSO DE OLIVEIRA	6	1
692	NERCI ALVES DE MOURA	7	1
693	NERCY RODRIGUES PIRES SILVA	5	0
694	NERLEN LUIZA ESPINDOLA	6	2
695	NEUZA MARIA DA SILVA	5	1
696	NILDA PEREIRA DE PAULA RODRIGUES	5	1
697	NILDA SOUZA DA SILVA	8	0
698	NILMO ANTONIO BRAZ DE ARAUJO	15	1
699	NILVA RODRIGUES DA SILVA	7	1
700	NILVA ROSA DE OLIVEIRA SOUZA	7	0
701	NIVYA LOPES DOS ANJOS	5	1
702	NOEL FERREIRA DE ALMEIDA	9	1
703	NOEMY DE HOLANDA CAVALCANTE PIRES	6	1
704	NORMA ESMERIA VILELA	5	0
705	NORMANDO RODRIGUES DA SILVA	5	1
706	NUBIA CAETANO RODRIGUES	5	0
707	NUBIA LUZIA DE OLIVEIRA	7	1
708	OBEDO MOREIRA DOS SANTOS	5	0
709	ODETE JOSE VIEIRA	7	2
710	OLINDA VIEIRA DE FREITAS	6	1
711	OLIVIA CAROLINA BORGES FERREIRA	6	0
712	ONADIR DOS REIS MARTINS MAIA	10	0
713	ORESTINA JOSEFA DE ARAUJO	8	0
714	ORLANDINA MARIA DE JESUS	8	1
715	ORLINDA GONCALVES LOPES	7	1
716	PALOMA GRAZIELE FERREIRA DO NASCIMENTO MARQUES	5	1
717	PATRICIA APARECIDA DE SOUZA	6	0
718	PATRICIA RODRIGUES SALES	7	1
719	PATRICK ALVES DA SILVA	5	1
720	PATRIK FERREIRA DE SOUSA	5	1
721	PAULA DOS SANTOS REIS	6	1
722	PAULA GABRIELA LUCENA DA SILVA	5	0
723	PAULA MARCIA MATOS BARBOSA	9	1
724	PAULO ALVES COSTA	5	0
725	PAULO ALVES DE SOUZA	8	1
726	PAULO CESAR VICENTE DA CUNHA	6	0
727	PAULO HENRIQUE DE OLIVEIRA BATISTA	6	0
728	PEDRO HENRIQUE GONCALVES DA SILVA	8	0
729	PEROLINA CRISOSTOMO DE LIMA	5	1
730	POLLIANE OLIVEIRA FERREIRA	6	1
731	POLYANE RESPLANDE DA SILVA	8	1

732	QUEILA PEREIRA SILVA	6	1
733	RAFAELLA SANTOS FARIA MOREIRA	7	0
734	RAFAELLA SANTOS RODRIGUES PAES	5	1
735	RAFAIANE LIMA DE SOUZA	6	0
736	RAIMUNDA COSTA DE OLIVEIRA	6	0
737	RAIMUNDA MOURA BRANDAO	5	0
738	RAIMUNDA RENATA PEREIRA MARTINS	6	2
739	RAIMUNDA SANTOS DE OLIVEIRA	6	0
740	RAIMUNDA TEODORO DA SILVA	5	2
741	RAIMUNDO JOSE SOARES VIEGAS	6	1
742	RAISA RAMOS PALMA	8	1
743	RAQUEL ALVES GERMANO	5	1
744	RAQUEL DIAS DE CASTILHO	9	0
745	RAQUEL DOS ANJOS LIMA	7	1
746	RAYANE DE SOUZA CONCEIÇÃO	6	0
747	REGILENE RODRIGUES DOS SANTOS	6	0
748	REGINA VERÍSSIMO DA SILVA	8	1
749	REGINALDO GONÇALVES DOS REIS	6	0
750	REGINALDO PEREIRA DE SOUSA	9	0
751	REJANE DE JESUS ARAUJO	5	2
752	REJANNE XAVIER DE SOUZA	6	0
753	REMILDE CARNEIRO CLARINDO	6	0
754	RENATO ALVES BARBOSA	17	0
755	RIDSON ROSA DE AQUINO	5	1
756	RITA DE CÁSSIA BARBOSA DA SILVA	12	0
757	RITA MARIA DA SILVA ASSIS	5	0
758	RITILE RIBEIRO LIMA	7	0
759	ROBECIVANE DA SILVA BEZERRA	9	1
760	ROBERT MOURA GUIMARÃES	5	0
761	ROBERTO QUIRINO DE SOUSA	10	1
762	RODRIGO ALVES DA SILVA	6	0
763	RODRIGO CAMPOS RODRIGUES	6	1
764	ROGANGELA TORRES DE OLIVEIRA ALMEIDA	6	1
765	ROGERIO ALVES PEREIRA	7	1
766	ROLDAO HERMINIO DE OLIVEIRA	5	1
767	ROMARIO OLIVEIRA SILVA	6	0
768	ROMERIO PEREIRA FERREIRA	7	0
769	ROMILDA NUNES DE SOUSA	10	0
770	RONIVON BARBOSA DA SILVA	8	1
771	ROSALINA BELEM DA SILVA	6	0
772	ROSALINA MARIA DAS GRAÇAS E SILVA	7	1
773	ROSANGELA BASTOS BEZERRA	6	1

774	ROSELIA RODRIGUES BATISTA	6	2
775	ROSEMEIRE PONCIANO VICENTE CARDOSO	5	0
776	ROSICLEY RODRIGUES DE ALMEIDA	11	0
777	ROSILENE MARCELO DA SILVA	5	1
778	ROSIMAR PEREIRA DE ARRUDA OLIVEIRA	6	0
779	ROSIMEIRE SANTOS DA SILVA DIAS FREITA	6	1
780	ROSIMEIRE MARIANO SOUZA	6	0
781	ROSIRENE DOS SANTOS ROSA	11	1
782	ROZENI FERREIRA DE SOUSA	5	1
783	RUBENS PEREIRA DA SILVA	8	0
784	RUBIA DA CONCEIÇÃO TAVARES OLIVEIRA	5	1
785	SABRINA LEO CAVALCANTE**	8	1
786	SAMIR ARAUJO SILVA	5	1
787	SAMUEL DOMINGOS ALVES DE ANDRADE	8	0
788	SAMUEL SYMON SILVA	5	1
789	SANDRA BRITO DE OLIVEIRA SILVA	8	0
790	SANDRO ALVES VILELA	6	0
791	SARA GABRIELA DE FREITAS PEREIRA	5	0
792	SARAH GONÇALVES BORGES	7	1
793	SEBASTIANA AZEVEDO GUILHERME	5	1
794	SEBASTIANA PEREIRA CAMPOS	5	1
795	SEBASTIÃO RIBEIRO DE CASTRO	7	1
796	SEBASTIÃO SUDARIO DE SOUZA	6	1
797	SELINA FERNANDES RIBEIRO	6	2
798	SELMA VIANA PEREIRA	14	0
799	SERGIO BATISTA DE REZENDE	10	1
800	SERGIO SOUSA DO NASCIMENTO	8	1
801	SHEILA ALVES FIGUEREDO	11	2
802	SHEILA MARTINS DA SILVA	5	1
803	SILVANIA SILVA DE OLIVEIRA	5	0
804	SILVANY DE SOUZA GONÇALVES DE ARAUJO	5	0
805	SILVIA ANDREIA FELICIANA DA SILVA	5	1
806	SILVIA APARECIDA DO NASCIMENTO	5	1
807	SILVIA NEIDE CARLOS DOS SANTOS	6	2
808	SIMONE MACHADO DIAS	5	0
809	SIMONE MARTINS DA SILVA	6	1
810	SIMONE RIBEIRO DE ORLANDA	7	0
811	SIRLEIDE CONCEICAO SILVA CAVALCANTE	10	0
812	SIVIRINA BARBOSA DE SOUZA	8	2
813	SOFIA SILVA DOS SANTOS	10	1
814	SOLANGE FERREIRA LIMA	8	0
815	SONIA LINHARES BEZERRA	5	0

816	SONIA LUCIA DE MORAES	9	1
817	SONIA QUEIROZ DA SILVA	5	0
818	SONIAMAR DE ARAUJO	5	0
819	STEFANE DE OLIVEIRA LAGO	9	0
820	SUELEN ROSARIO MARIANO	5	1
821	SUELY MARIA FRANCISCO	7	1
822	SUZANE MELSEN ALVES DE SOUSA	5	1
823	TALITA JESUS DO NASCIMENTO	5	1
824	TATIANE ANA DE OLIVEIRA	6	2
825	TAYNE DIAS DE JESUS	5	1
826	TELMA AUGUSTA DA SILVA	7	2
827	TELMA VIEIRA DE BARROS	5	0
828	TEREZA FILISBINA DE JESUS FERREIRA	11	1
829	TEREZA GOMES SOUZA	5	1
830	TEREZA NEUMA DA SILVA	5	2
831	TEREZA RODRIGUES DA SILVA	7	0
832	TEREZA SILVANO DE MATOS	13	2
833	TEREZINHA DE BARROS FIAL	5	1
834	TEREZINHA DE JESUS CARVALHO VIEIRA	6	0
835	TEREZINHA FRANCISCA RODRIGUES	13	0
836	THABITA CHRISTINNE DE MOURA SANTOS	22	1
837	THAIS RUBIA BRAGA DE ARAUJO	7	0
838	THAUANY NARCIZO ANDRADE	5	2
839	THIAGO PIMENTEL DE PADUA	5	1
840	TIAGO JOSE DA SILVA	5	1
841	VALDECI DE ALMEIDA SOARES	7	2
842	VALDEMAR DUTRA DUARTE	6	1
843	VALDEMAR PEREIRA DOS ANJOS	5	1
844	VALDETE ALVES DE SOUSA	7	1
845	VALDINOVAN BATISTA MARINHO	6	0
846	VALDIR AIRES DA SILVA	6	1
847	VALDIR ROSA DA SILVA	10	1
848	VALDIRENE MACIEL CAVALCANTE	5	1
849	VALDIRENE PEREIRA DA SILVA	7	1
850	VALDIVINO JUNIOR MOURA QUEROZ	7	1
851	VALMIR PEREIRA LIMA	5	1
852	VALMIRA FERNANDES SANTOS	8	1
853	VALNICE BARBOSA DE SOUZA	8	0
854	VALQUIRIA FERREIRA DE SOUSA	10	1
855	VALTAIR DE ALCANTARA LINO	5	0
856	VALTERINA BATISTA DO CARMO	9	0
857	VANDA DA SILVA THEOPHILO	9	1

858	VANDA LUCIA RODRIGUES DE OLIVEIRA	5	1
859	VANDERLEI DOS SANTOS OLIVEIRA	8	1
860	VANDIRA DA SILVA ROSA	9	0
861	VANESSA DE JESUS SOARES	5	2
862	VANGELITA LUCAS DE SOUZA	9	1
863	VANNUTY MARIANO DA SILVA	6	0
864	VANUSA BATISTA ROCHA	14	0
865	VANUSIA ALVES DA SILVA	5	2
866	VERA LUCIA DA SILVA	5	0
867	VERA LUCIA DE OLIVEIRA	7	0
868	VERA LUCIA SOARES DE SOUZA	7	0
869	VICENTE FERREIRA DE FREITAS NETO	7	0
870	VICTTOR HENRIQUE PEREIRA DE LIMA	7	1
871	VILMA DA SILVA E SILVA	5	1
872	VILMA DE MEDEIROS BRITO	5	0
873	VILMAR RODRIGUES DE SOUSA	5	1
874	VILMONDES LEMES BORGES	5	0
875	VILSON JOSE DE ALMEIDA	6	0
876	VIRGINIA MARIA DE JESUS	5	0
877	WADSLAN DE SOUZA EVANGELISTA	12	1
878	WALMIRA MARTINS DA SILVA	14	2
879	WANESSA DE SOUZA FORTES	5	1
880	WANUBIA ALVES DE SOUZA SILVA	5	1
881	WAUTYOLLA APOLIANA SILVA DOS SANTOS	7	1
882	WEBER DE JESUS DE OLIVEIRA FERREIRA	7	1
883	WEIDER ALMEIDA DA SILVA	5	0
884	WENDEL TELES DA SILVA FILHO	8	1
885	WENDELL DA SILVA CASTRO	6	1
886	WERICA NEIVA SILVA	7	1
887	WESLENE LIMA DA SILVA	5	0
888	WEVERSON BORGES DE OLIVEIRA	7	0
889	WILLIAN DA SILVA HENES	9	1
890	WILLIAN MORAES NOGUEIRA	6	1
891	WILLIAN SILVA DOS SANTOS	7	1
892	WILSOMAR JOSE DE MIRANDA	10	1
893	WILTON ALVES EMIDIO	9	1
894	WODSON ALVES DA SILVA	5	1
895	YASMIM MARIANA ALVES	7	0
896	YASMIN RODRIGUES GONÇALVES	6	2
897	ZACARIAS KEVIM VIEIRA NUNES	5	0
898	ZILMA LUCIA DE CASTILHO	5	2
899	ZINALDA DA SILVA BRITO	6	2

- Os relatórios estão sendo acompanhados, visto que os mesmos têm como objetivo gerenciar soluções para os entraves identificados, implementar rotinas, realizar reestruturações e melhorias que irão agilizar o atendimento aos usuários do SUS, como também para garantir a qualificação do serviço prestado pela Central de Atendimento ao Cidadão – Teleconsulta de Aparecida de Goiânia, como se segue:

a) Relatório de Consultas Agendadas por Unidade / Doenças Crônicas e outros Sintomas - Esse relatório tem como objetivo agrupar e totalizar as consultas marcadas com registro de informações referentes às doenças crônicas (hipertensão e / ou diabetes) distribuídas por Unidades de Saúde.

Após estudo / avaliação, a equipe técnica do IDTECH chegou a conclusão de que esse relatório deverá considerar os registros de referentes as doenças crônicas apenas para a especialidade Clínico Geral, pois é nessa especialidade que se capta informações a respeito dessas doenças, através de questionamentos efetuados pelos Agentes de Atendimento e / outros profissionais no momento do cadastro / marcação da consulta.

Desta forma, se tornará mais visível o percentual de consultas agendadas por usuários que referem ser portadores das doenças crônicas em relação o total geral de consultas agendadas para clínico geral.

Dentro dessa nova perspectiva, no mês de Fevereiro/11, como se segue:

Consultas Agendadas por Unidade de Saúde. Doenças Crônicas (Hipertensão e Diabetes) e consultas para Clínico Geral – Mês de Fevereiro/2011			
Unidade de Saúde	Diabetes	Pressão Alta	Clínico Geral
CAIS GARAVELO	6,38%	10,06%	83,56%
CAIS NOVA ERA	6,89%	9,41%	83,70%
CENTRO DE SAÚDE MADRE GERMANA I	9,18%	13,85%	76,97%
CENTRO DE SAÚDE PAPILON PARK	13,10%	14,70%	72,20%
MINI CAIS COLINA AZUL	5,25%	9,18%	85,57%
PRONTO SOCORRO MUNICIPAL	4,92%	9,15%	85,92%
Total	7,10%	10,42%	82,48%

b) Relatório de Quantitativo de Ligações x Consultas Marcadas por Agentes de Atendimento / Profissionais

Nesse período foram registradas 50.208 (cinquenta mil duzentos e oitos) ligações, destas 23.566 (vinte e três mil quinhentos e sessenta e seis) resultaram em consultas marcadas, com 46,94% (quarenta e seis ponto noventa e quatro por cento) de aproveitamento.

Agente de Atendimento	Ligações	Consultas	Aproveitamento
Aline Gonçalves Borges	0	1713	-
Veridiane Ribeiro de Melo	1.646	766	47%
Larissa Bom Jardim Pimentel dos Santos	0	1752	-
Cristina Evaristo Alves Fonseca	1.871	872	47%
Gracielle de Jesus Silva	1.636	742	45%
Layane Francielly Thomas da Silva	628	313	50%
Pedro Henrique de Paula Lobato	0	786	-
bruno Henrique de Paula	1.469	701	48%
Wanessa Kelly de Sousa	1.595	825	52%
Weslei Lídio Ferreira de Oliveira	1.688	496	29%
Clebervânia Nunes Ferreira	1.228	353	29%
Hellen Cristina Rocha da Silva	1.503	665	44%
aroldo Lopes Vieira	1.365	612	45%
Jessica dos Santos Rodrigues	1.696	618	36%
Ismael Sousa da Silva	1.787	729	41%
Eduardo Rodrigues Dourado	1.667	916	55%
Pryscilla Souza Rebouças	1.188	460	39%
Fernando Henrique Pereira Dias	1.447	383	26%
Thiago Demétrio Menezes	1.270	307	24%
Patrícia Gomes Sousa	1.297	383	30%
Jhenysson Moreno de Carvalho	360	62	17%
Claudia Cristina Pereira	792	264	33%
Thiago Alves Palomeque	1.519	388	26%
Gabriel Cruz Alves	117	39	33%
Elaine Alves Ribeiro Dias	1.527	343	22%
Alan de Souza Burati	999	299	30%
Henrique Batista Teixeira da Silva	1.228	371	30%
Flavia Martins Melo	1.375	356	26%
Carolina dos Santos Lemos	1.742	496	28%

Fabiana Cristina da Silva	1.642	743	45%
Bianca Rodrigues da Silva Pinheiro	1.555	393	25%
Ana Paula Abrão de Freitas	1.315	564	43%
Rocelly Alves de Oliveira Santos	1.705	870	51%
Cléia Batista Pereira	1.297	384	30%
Arlene Alencar Borges	1.522	426	28%
Fernanda Teixeira Sousa	1.766	554	31%
Priscilla Vasconcelos Ribeiro	1.457	703	48%
Leandro de Jesus	1.623	592	36%
Aquesiane Ferreira de Sousa	0	650	-
Cintia Ataides de Lima	1.686	677	40%
TOTAL	50.208	23.566	46,94%

Fonte: Idtech

c) Relatório de Efetivação de Consultas Médicas nas Unidades de Saúde / Profissional

No mês de Fevereiro /2011, observou-se que 71% (setenta e um por cento) das Unidades de Saúde utilizaram o sistema para efetivar as consultas agendadas pelo Teleconsulta. Observou-se também que as Unidades Maternidade Marlene Teixeira (80%), CAIS Garavelo (75%), Centro de Saúde Madre Germana (73%), e CAIS Nova Era (72%) se destacaram na efetivação das consultas. Em referência à Estratégia de Saúde da Família, as equipes 10 e 17 (89%) superaram as demais nesta efetivação. Em contrapartida a equipe 36 efetivou apenas 1%.

Dentre os 100% (cem por cento) de consultas agendadas pelo Teleconsulta, 71% (setenta e um por cento) foram efetivadas e 29% (vinte e nove por cento) não informadas.

Segue quadro descritivo da efetivação de consultas:

	Unidade de Saúde	Efetivada	Não Informado	Total
CAIS	CAIS GARAVELO	75%	24%	100%
	CAIS NOVA ERA	72%	26%	100%
	MINI CAIS COLINA AZUL	70%	28%	100%
	Total	73%	26%	100%
CENTRO DE SAÚDE	CENTRO DE SAÚDE MADRE GERMANA	73%	25%	100%
	CENTRO DE SAÚDE PAPILON PARK	71%	28%	100%
	CENTRO DE SAÚDE VILA BRASÍLIA	54%	45%	100%
	Total	69%	30%	100%
EQUIPE PSF	EQUIPE 006	70%	29%	100%

	EQUIPE 007	21%	78%	100%
	EQUIPE 008	74%	25%	100%
	EQUIPE 03	82%	17%	100%
	EQUIPE 04	86%	13%	100%
	EQUIPE 05	79%	20%	100%
	EQUIPE 09	42%	57%	100%
	EQUIPE 10	89%	10%	100%
	EQUIPE 11	41%	58%	100%
	EQUIPE 12	67%	32%	100%
	EQUIPE 13	11%	87%	100%
	EQUIPE 14	34%	65%	100%
	EQUIPE 15	7%	92%	100%
	EQUIPE 16	79%	20%	100%
	EQUIPE 17	89%	10%	100%
	EQUIPE 18	56%	43%	100%
	EQUIPE 19	72%	27%	100%
	EQUIPE 20	79%	20%	100%
	EQUIPE 21	60%	39%	100%
	EQUIPE 22	58%	41%	100%
	EQUIPE 23	55%	44%	100%
	EQUIPE 24	7%	92%	100%
	EQUIPE 28	16%	83%	100%
	EQUIPE 29	43%	56%	100%
	EQUIPE 30	15%	83%	100%
	EQUIPE 33	41%	58%	100%
	EQUIPE 34	51%	48%	100%
	EQUIPE 35	66%	33%	100%
	EQUIPE 36	1%	98%	100%
	EQUIPE 37	28%	71%	100%
	EQUIPE 38	76%	23%	100%
	EQUIPE 39	48%	51%	100%
	EQUIPE 40	51%	48%	100%
	EQUIPE 41	83%	16%	100%
	EQUIPE 42	67%	32%	100%
	EQUIPE 43	43%	56%	100%
MATERNIDADE	MATERNIDADE MARLENE TEIXEIRA	80%	20%	100%
	Total	80%	20%	100%
PRONTO SOCORRO	PRONTO SOCORRO MUNICIPAL	70%	28%	100%
	Total	70%	28%	100%
Total		71%	29%	100%

d) Relatório de Aproveitamento de Consultas

Nesse relatório foi possível observar que no mês de Fevereiro/11 31.948 (trinta e um mil novecentos e quarenta e oito) vagas foram disponibilizadas, sendo que destas 26.122 (vinte e seis mil cento e vinte e dois) foram marcadas, 4.789 (quatro mil setecentos e oitenta e nove) foram canceladas e 1.037 (hum mil e trinta e sete) ficaram disponíveis, conforme descrito no quadro que se segue.

Relatório de Aproveitamento de Consultas – Mês de Fevereiro de 2011																	
Unidade de Saúde	Total	Clínico Geral				Generalista				Ginecologista				Pediatria			
		Total	1	2	3	Total	1	2	3	Total	1	2	3	Total	1	2	3
CAIS GARAVELO	4.676	2.286	1.817	469	0	0	0	0	0	1.424	1.306	115	3	966	952	12	2
CAIS NOVA ERA	4.488	2.288	2.087	199	2	0	0	0	0	843	755	88	0	1.357	1.122	232	3
CENTRO DE SAUDE MADRE GERMANA I	1.425	527	524	3	0	0	0	0	0	590	494	95	1	308	288	0	20
CENTRO DE SAUDE PAPON PARK	1.860	504	500	4	0	0	0	0	0	579	528	49	2	777	707	0	70
CENTRO DE SAUDE VILA BRASÍLIA	695	0	0	0	0	0	0	0	0	0	0	0	0	695	642	49	4
EQUIPE 006	353	0	0	0	0	353	240	111	2	0	0	0	0	0	0	0	0
EQUIPE 007	335	0	0	0	0	335	269	65	1	0	0	0	0	0	0	0	0
EQUIPE 008	367	0	0	0	0	367	235	130	2	0	0	0	0	0	0	0	0
EQUIPE 03	351	0	0	0	0	351	254	41	56	0	0	0	0	0	0	0	0
EQUIPE 04	345	0	0	0	0	345	171	36	138	0	0	0	0	0	0	0	0
EQUIPE 05	326	0	0	0	0	326	254	69	3	0	0	0	0	0	0	0	0
EQUIPE 09	346	0	0	0	0	346	241	105	0	0	0	0	0	0	0	0	0
EQUIPE 10	381	0	0	0	0	381	219	90	72	0	0	0	0	0	0	0	0
EQUIPE 11	200	0	0	0	0	200	80	76	44	0	0	0	0	0	0	0	0
EQUIPE 12	349	0	0	0	0	349	237	107	5	0	0	0	0	0	0	0	0
EQUIPE 13	445	0	0	0	0	445	322	109	14	0	0	0	0	0	0	0	0
EQUIPE 14	338	0	0	0	0	338	315	23	0	0	0	0	0	0	0	0	0
EQUIPE 15	339	0	0	0	0	339	335	2	2	0	0	0	0	0	0	0	0
EQUIPE 16	307	0	0	0	0	307	273	31	3	0	0	0	0	0	0	0	0
EQUIPE 17	295	0	0	0	0	295	190	58	47	0	0	0	0	0	0	0	0
EQUIPE 18	346	0	0	0	0	346	285	56	5	0	0	0	0	0	0	0	0
EQUIPE 19	316	0	0	0	0	316	310	1	5	0	0	0	0	0	0	0	0
EQUIPE 20	310	0	0	0	0	310	275	19	16	0	0	0	0	0	0	0	0

EQUIPE 21	331	0	0	0	0	331	276	51	4	0	0	0	0	0	0	0	0
EQUIPE 22	346	0	0	0	0	346	130	10	206	0	0	0	0	0	0	0	0
EQUIPE 23	353	0	0	0	0	353	219	0	134	0	0	0	0	0	0	0	0
EQUIPE 24	320	0	0	0	0	320	304	10	6	0	0	0	0	0	0	0	0
EQUIPE 28	312	0	0	0	0	312	211	7	94	0	0	0	0	0	0	0	0
EQUIPE 29	478	0	0	0	0	478	265	210	3	0	0	0	0	0	0	0	0
EQUIPE 30	357	0	0	0	0	357	274	80	3	0	0	0	0	0	0	0	0
EQUIPE 33	396	0	0	0	0	396	276	107	13	0	0	0	0	0	0	0	0
EQUIPE 34	435	0	0	0	0	435	270	164	1	0	0	0	0	0	0	0	0
EQUIPE 35	377	0	0	0	0	377	298	69	10	0	0	0	0	0	0	0	0
EQUIPE 36	326	0	0	0	0	326	253	73	0	0	0	0	0	0	0	0	0
EQUIPE 37	347	0	0	0	0	347	212	119	16	0	0	0	0	0	0	0	0
EQUIPE 38	325	0	0	0	0	325	247	78	0	0	0	0	0	0	0	0	0
EQUIPE 39	363	0	0	0	0	363	231	130	2	0	0	0	0	0	0	0	0
EQUIPE 40	428	0	0	0	0	428	190	238	0	0	0	0	0	0	0	0	0
EQUIPE 41	330	0	0	0	0	330	160	170	0	0	0	0	0	0	0	0	0
EQUIPE 42	325	0	0	0	0	325	272	52	1	0	0	0	0	0	0	0	0
EQUIPE 43	317	0	0	0	0	317	303	10	4	0	0	0	0	0	0	0	0
EQUIPE 44	478	0	0	0	0	478	258	217	3	0	0	0	0	0	0	0	0
MATERNIDADE MARLENE TEIXEIRA	394	0	0	0	0	0	0	0	0	394	323	71	0	0	0	0	0
MINI CAIS COLINA AZUL	2.318	332	260	72	0	0	0	0	0	1.166	1.029	135	2	820	720	95	5
PRONTO SOCORRO MUNICIPAL	3.099	1.189	1.123	65	1	0	0	0	0	1.095	1.019	75	1	815	772	37	6
Total Geral	31.948	7.126	6.311	812	3	12.993	9.154	2.924	915	6.091	5.454	628	9	5.738	5.203	425	110

Legenda: 1 Marcada - 2 Cancelada - 3 Disponível

Em comparação ao mês de Janeiro/10 pode-se observar que houve um decréscimo no número de consultas disponibilizadas de 36.054 (trinta e seis mil e cinquenta e quatro) para 31.948 (trinta e um mil novecentos e quarenta e oito), e um decréscimo no número de consultas marcadas de 30.539 (trinta mil quinhentos e trinta e nove) para 23.566 (vinte e três mil quinhentos e sessenta e seis), um decréscimo no número de disponível de 2.046 (dois mil e quarenta e seis) para 1.037 (hum mil e trinta e sete) e um decréscimo no número de consultas canceladas de 3.469 (três mil quatrocentos e sessenta e nove) para 4.789 (quatro mil setecentos e oitenta e nove).

Em referência ao relatório anterior pode-se observar também a média percentual de aproveitamento por unidade. No mês de Fevereiro/11 o índice de consultas marcadas foi de 84,25% (oitenta e cinco por cento) e 12,5 % (doze ponto cinco) foram canceladas.

	CLINICO GERAL				GENERALISTA				GINECOLOGIA				PEDIATRIA			
	Total	MARC	CANC	Outros	Total	MARC	CANC	Outros	Total	MARC	CANC	Outros	Total	MARC	CANC	Outros
CAIS GARAVELO	100%	79%	20%	0%	0%	0%	0%	0%	100%	91%	8%	0%	100%	98%	1%	0%
CAIS NOVA ERA	100%	91%	8%	0%	0%	0%	0%	0%	100%	89%	10%	0%	100%	82%	17%	0%
CENTRO DE SAUDE MADRE GERMANA I	100%	99%	0%	0%	0%	0%	0%	0%	100%	83%	16%	0%	100%	93%	0%	6%
CENTRO DE SAUDE PAPILO PARK	100%	99%	0%	0%	0%	0%	0%	0%	100%	91%	8%	0%	100%	90%	0%	9%
CENTRO DE SAÚDE VILA BRASÍLIA	0%	0%	0%	0%	0%	0%	0%	0%	0%	0%	0%	0%	100%	92%	7%	0%
EQUIPE 006	0%	0%	0%	0%	100%	67%	31%	0%	0%	0%	0%	0%	0%	0%	0%	0%
EQUIPE 007	0%	0%	0%	0%	100%	80%	19%	0%	0%	0%	0%	0%	0%	0%	0%	0%
EQUIPE 008	0%	0%	0%	0%	100%	64%	35%	0%	0%	0%	0%	0%	0%	0%	0%	0%
EQUIPE 03	0%	0%	0%	0%	100%	72%	11%	15%	0%	0%	0%	0%	0%	0%	0%	0%
EQUIPE 04	0%	0%	0%	0%	100%	49%	10%	40%	0%	0%	0%	0%	0%	0%	0%	0%
EQUIPE 05	0%	0%	0%	0%	100%	77%	21%	0%	0%	0%	0%	0%	0%	0%	0%	0%
EQUIPE 09	0%	0%	0%	0%	100%	69%	30%	0%	0%	0%	0%	0%	0%	0%	0%	0%
EQUIPE 10	0%	0%	0%	0%	100%	57%	23%	18%	0%	0%	0%	0%	0%	0%	0%	0%
EQUIPE 11	0%	0%	0%	0%	100%	40%	38%	22%	0%	0%	0%	0%	0%	0%	0%	0%
EQUIPE 12	0%	0%	0%	0%	100%	67%	30%	1%	0%	0%	0%	0%	0%	0%	0%	0%

EQUIPE 13	0%	0%	0%	0%	100%	72%	24%	3%	0%	0%	0%	0%	0%	0%	0%	0%
EQUIPE 14	0%	0%	0%	0%	100%	93%	6%	0%	0%	0%	0%	0%	0%	0%	0%	0%
EQUIPE 15	0%	0%	0%	0%	100%	98%	0%	0%	0%	0%	0%	0%	0%	0%	0%	0%
EQUIPE 16	0%	0%	0%	0%	100%	88%	10%	0%	0%	0%	0%	0%	0%	0%	0%	0%
EQUIPE 17	0%	0%	0%	0%	100%	64%	19%	15%	0%	0%	0%	0%	0%	0%	0%	0%
EQUIPE 18	0%	0%	0%	0%	100%	82%	16%	1%	0%	0%	0%	0%	0%	0%	0%	0%
EQUIPE 19	0%	0%	0%	0%	100%	98%	0%	1%	0%	0%	0%	0%	0%	0%	0%	0%
EQUIPE 20	0%	0%	0%	0%	100%	88%	6%	5%	0%	0%	0%	0%	0%	0%	0%	0%
EQUIPE 21	0%	0%	0%	0%	100%	83%	15%	1%	0%	0%	0%	0%	0%	0%	0%	0%
EQUIPE 22	0%	0%	0%	0%	100%	37%	2%	59%	0%	0%	0%	0%	0%	0%	0%	0%
EQUIPE 23	0%	0%	0%	0%	100%	62%	0%	37%	0%	0%	0%	0%	0%	0%	0%	0%
EQUIPE 24	0%	0%	0%	0%	100%	95%	3%	1%	0%	0%	0%	0%	0%	0%	0%	0%
EQUIPE 28	0%	0%	0%	0%	100%	67%	2%	30%	0%	0%	0%	0%	0%	0%	0%	0%
EQUIPE 29	0%	0%	0%	0%	100%	55%	43%	0%	0%	0%	0%	0%	0%	0%	0%	0%
EQUIPE 30	0%	0%	0%	0%	100%	76%	22%	0%	0%	0%	0%	0%	0%	0%	0%	0%
EQUIPE 33	0%	0%	0%	0%	100%	69%	27%	3%	0%	0%	0%	0%	0%	0%	0%	0%
EQUIPE 34	0%	0%	0%	0%	100%	62%	37%	0%	0%	0%	0%	0%	0%	0%	0%	0%
EQUIPE 35	0%	0%	0%	0%	100%	79%	18%	2%	0%	0%	0%	0%	0%	0%	0%	0%
EQUIPE 36	0%	0%	0%	0%	100%	77%	22%	0%	0%	0%	0%	0%	0%	0%	0%	0%
EQUIPE 37	0%	0%	0%	0%	100%	61%	34%	4%	0%	0%	0%	0%	0%	0%	0%	0%

EQUIPE 38	0%	0%	0%	0%	100%	76%	24%	0%	0%	0%	0%	0%	0%	0%	0%	0%
EQUIPE 39	0%	0%	0%	0%	100%	63%	35%	0%	0%	0%	0%	0%	0%	0%	0%	0%
EQUIPE 40	0%	0%	0%	0%	100%	44%	55%	0%	0%	0%	0%	0%	0%	0%	0%	0%
EQUIPE 41	0%	0%	0%	0%	100%	48%	51%	0%	0%	0%	0%	0%	0%	0%	0%	0%
EQUIPE 42	0%	0%	0%	0%	100%	83%	16%	0%	0%	0%	0%	0%	0%	0%	0%	0%
EQUIPE 43	0%	0%	0%	0%	100%	95%	3%	1%	0%	0%	0%	0%	0%	0%	0%	0%
EQUIPE 44	0%	0%	0%	0%	100%	53%	45%	0%	0%	0%	0%	0%	0%	0%	0%	0%
MATERNIDADE MARLENE TEIXEIRA	0%	0%	0%	0%	0%	0%	0%	0%	100%	81%	18%	0%	0%	0%	0%	0%
MINI CAIS COLINA AZUL	100%	78%	21%	0%	0%	0%	0%	0%	100%	88%	11%	0%	100%	87%	11%	0%
PRONTO SOCORRO MUNICIPAL	100%	94%	5%	0%	0%	0%	0%	0%	100%	93%	6%	0%	100%	94%	4%	0%
Total Geral	100%	88%	11%	0%	100%	70%	22%	7%	100%	89%	10%	0%	100%	90%	7%	1%

Índice de Aproveitamento de Consultas Marcadas

	Disponível	Canceladas não marcada	Saldo	Marcadas	Marcadas / Canceladas	Saldo	Não Marcadas	Aproveitamento	Produção Teleconsulta	Aprov. Marcadas / Canceladas
Clínico Geral	7.126	255	6.871	6.311	557	5.754	3	91,85%	6.868	99,96%
Generalista	12.993	500	12.493	9.154	2.424	6.730	915	73,27%	11.578	92,68%
Ginecologia	6.091	222	5.869	5.454	406	5.048	9	92,93%	5.860	99,85%
Pediatria	5.738	134	5.604	5.203	291	4.912	110	92,84%	5.494	98,04%
Total Geral	31.948	1.111	30.837	26.122	3.678	22.444	1.037	84,71%	29.800	96,64%

Clínico Geral

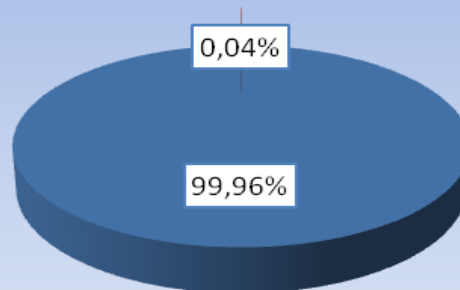

■ Dispon. ■ Não Marcadas ■ ■ ■ ■ ■ ■ ■

Ginecologia

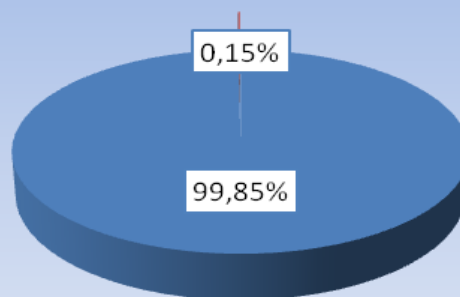

■ Dispon. ■ Não Marcadas

Pediatria

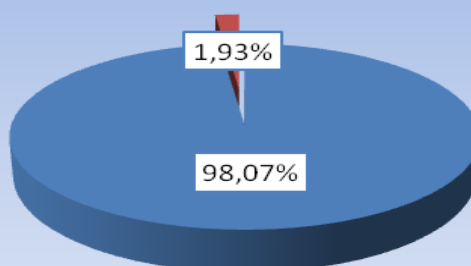

■ Dispon. ■ Não Marcadas

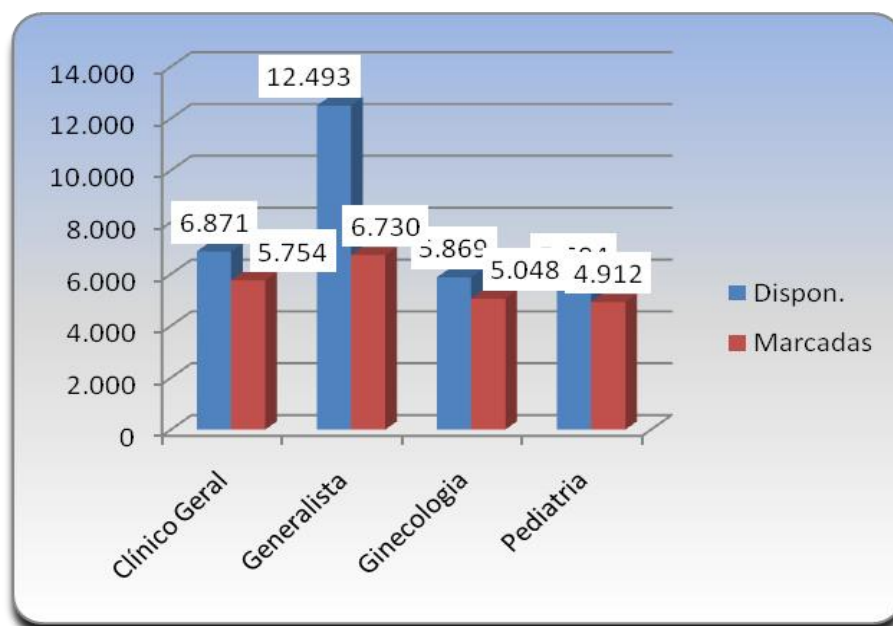
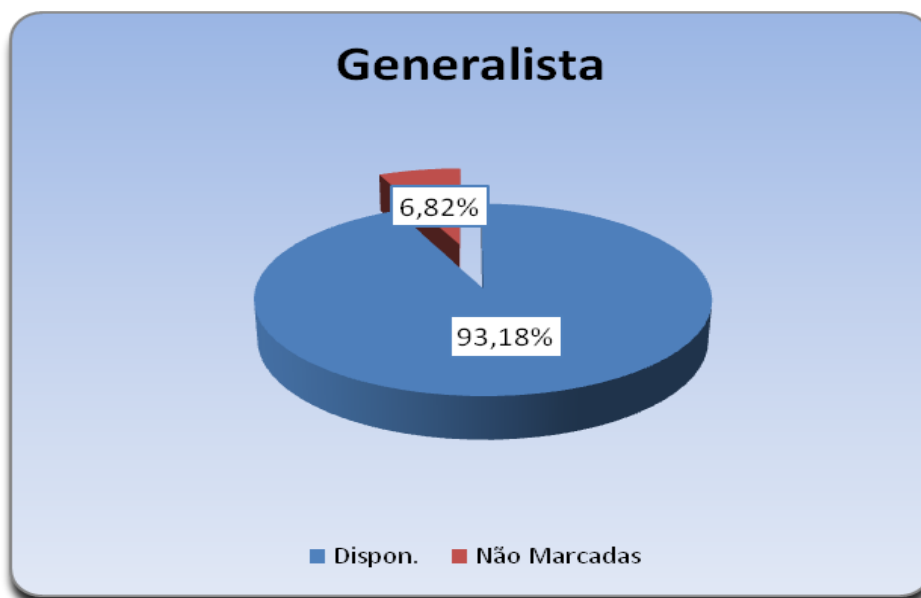

e) Relatório de Marcação de Consulta por Profissional de Saúde

No mês de Fevereiro/11 pode-se observar no relatório constante no **Anexo 06** que todas as Unidades de Saúde solicitaram cancelamentos de consultas.

f) Relatório de Consultas Marcadas de Acordo com a Origem do Usuário (Bairros).

Nesse relatório pode-se observar que dentre os 197 (Cento e Noventa e sete) Bairros que marcaram consultas no Teleconsulta, 06 (seis) primeiros Bairros se destacaram em mais de 700 (setecentas) consultas marcadas no mês de Fevereiro/11, no quadro que se segue: Independência Mansões (1.160), Jardim Tiradentes (1.152), Buriti Sereno (1.053), Colina Azul (933), Setor Garavelo (661) e Madre Germana I (602).

Item	Bairro	Quantidade
1	Aeroporto Sul	355
2	Alvorada Sul	16
3	American Park	140
4	Araguaia	45
5	Belo Horizonte	92
6	Bro Cardoso I	147
7	Bro Cardoso II	122
8	Bro Hilda	136
9	Bro Independência	82
10	Bro Independência	373
11	Bro Santo Antonio	11
12	Bro Vera Cruz	37
13	Buenos Aires	1
14	Buriti Sereno	1.053
15	Centro	71
16	Chác. Marivânia	1
17	Chác. São Pedro	95
18	Cidade Livre	469
19	Cidade Satélite São Luiz	351
20	Cidade Vera Cruz	361
21	Conjunto Planície	12
22	Conjunto Planície	55
23	Colina Azul	933
24	Colonial Sul	138
25	Comendador Walmor	125
26	Conj. Ana Rosa	5
27	Conj. Habitacional Madre Germana II	120
28	Conjunto Cruzeiro do Sul	141
29	Conjunto Estrela do Sul	82
30	conjunto liberdade	4
31	Conjunto Mabel	35
32	Conjunto Planalto	17

33	Conjunto Residencial Santa Fé	31
34	Conjunto Vera Cruz	364
35	Continental	13
36	Expansul	4
37	Goiânia Park Sul	140
38	Independência Mansões	10
39	Independência Mansões	1.160
40	Internacional Park	32
41	Itamarati Park	24
42	Jardim Alto Paraíso	328
43	Jardim Bela Morada	66
44	Jardim Bela Vista	348
45	Jardim Belo Horizonte	71
46	Jardim Boa Esperança	232
47	Jardim Bonanza	89
48	Jardim Canadá	14
49	Jardim Cecília	83
50	Jardim Cecília	24
51	Jardim Cristal	124
52	Jardim Cristalino	75
53	Jardim das Acácias	65
54	Jardim das Cascatas	146
55	Jardim das Esmeraldas	93
56	Jardim Dom Bosco I	60
57	Jardim Dom Bosco II	178
58	Jardim dos Buritis	278
59	Jardim dos Girassóis	75
60	Jardim Eldorado	45
61	Jardim Esplanada	5
62	Jardim Florença	146
63	Jardim Helvécia	127
64	Jardim Helvécia Complemento	19
65	Jardim Helvécia Complemento	15
66	Jardim Himalaia	10

67	Jardim Hortência	1
68	Jardim Imperial	33
69	Jardim Ipanema	35
70	Jardim Ipê	95
71	Jardim Ipiranga	100
72	Jardim Iracema	44
73	Jardim Isaura	50
74	Jardim Itapuã	272
75	Jardim Maranata	29
76	Jardim Miramar	144
77	Jardim Mont Serrat	138
78	Jardim Monte Cristo	88
79	Jardim Nova Era	283
80	Jardim Nova Veneza	114
81	Jardim Olímpico	1
82	Jardim Olímpico	505
83	Jardim Oliveira	1
84	Jardim Palácio	15
85	Jardim Palmares	31
86	Jardim Pampulha	11
87	Jardim Paraíso	28
88	Jardim Progresso	17
89	Jardim Repouso	30
90	Jardim Rio Grande	24
91	Jardim Riviera	286
92	Jardim Riviera SUL	5
93	Jardim Rosa Sul	124
94	Jardim São Conrado	63
95	Jardim Tiradentes	1.152
96	Jardim Transbrasiliana	1
97	Jardim Tropical	410
98	Jardim Verde Vale	2
99	Jd. Casa Grande	19
100	L. Col. De Homero	4

101	Lot. Colina de Homero	19
102	Loteamento Águas Claras	6
103	Loteamento Andrade Reis	25
104	Loteamento Expansul	268
105	Loteamento Nova Olinda	104
106	Loteamento Rio Dourado	7
107	Loteamento Rio Vermelho	12
108	Loteamento Santa Luzia	10
109	Morada dos Pássaros	137
110	Nossa Senhora de Lourdes	37
111	Nova Cidade	215
112	Outros Municípios	15
113	Papillon Park	465
114	Parque das Nações	23
115	Parque das Nações	394
116	Parque Flamboyant	81
117	Parque Floresta	39
118	Parque Hayala	39
119	Parque Ibirapuera	205
120	Parque Itatiaia	83
121	Parque Montreal	36
122	Parque Primavera	38
123	Parque Real	153
124	Parque Rio das Pedras	66
125	Parque São Jorge	146
126	Parque Trindade	122
127	Parque Trindade II	54
128	Parque Trindade III	44
129	Parque Veiga Jardim	497
130	Parque Village Atalaia	66
131	Pontal Sul	387
132	Quinta da Boa Vista	2
133	Real Grandeza	52
134	Recanto das Emboabas	14

135	Res. Anhambí	11
136	Res. Brasicon	26
137	Res. Campos Elisios	110
138	Res. Cândida de Queiroz	114
139	Res. Goiani	1
140	Res. Santa Luzia	234
141	Res. Serra das Brisas	160
142	Res. Solar Central Park	78
143	Res. Solar Garden II	9
144	Res. Village Garavelo	244
145	Residencial Alvaluz	9
146	Residencial Araguaia	77
147	Residencial Caraúbas	1
148	Residencial Caraúbas	93
149	Residencial Norte Sul	74
150	Residencial Por do Sol	35
151	Residencial Porto das Pedras	16
152	Residencial Storil	6
153	Retiro do Bosque	189
154	Rosa dos Ventos	120
155	Santos Dumont	23
156	Setor Célia Maria	26
157	Setor Conde dos Arcos	233
158	Setor dos Afonsos	94
159	Setor dos Bandeirantes	36
160	Setor dos Estados	33
161	Setor Fabrício	5
162	Setor Garavelo	661
163	Setor Garavelo Residencial Park	426
164	Setor Industrial Santo Antonio	95
165	Setor Jardim Luz	103
166	Setor Jardim Maria Ines	233
167	Setor Madre Germana I	602
168	Setor Mansões Paraíso	5

169	Setor Mansões Paraíso	418
170	Setor Marista Sul	189
171	Setor Santo Andre	3
172	Setor Santo André	81
173	Setor Serra Dourada	410
174	Setor Tocantins	189
175	Sítio Santa Luzia	552
176	Terra do Sol	4
177	Terra Prometida	82
178	Vale do Sol	179
179	Vila Adélia	14
180	Vila Alzira	139
181	Vila Brasília	31
182	Vila Brasília	443
183	Vila Delfiori	90
184	Vila Maria	243
185	Vila Mariana	62
186	Vila Oliveira	291
187	Vila Real	7
188	Vila Romana	96
189	Vila São Manoel	2
190	Vila São Pedro	24
191	Vila São Joaquim	50
192	Vila São Manoel	16
193	Vila São Pedro	28
194	Vila São Tomás	59
195	Vila Souza	55
196	Vila Sul	47
197	Virginia Park	1
	Total	26.122

- O responsável pela Sala de Situação tem realizado uma análise minuciosa das grades geradas, com efeito comparativo à agenda padrão, a fim de garantir e/ou verificar o

cumprimento do quantitativo de vagas a serem disponibilizadas pelas Unidades por profissional.

- A Sala de Situação tem prosseguido com a realização das atividades pertinentes ao setor no que se refere a (ao):
 - a) Geração das agendas / conferência / importação para inserção das vagas no sistema *Call Med*;
 - b) Realização de agendamento de consultas utilizando vagas destinadas à reserva técnica, com controle / justificativa para a marcação, em planilha própria;
 - c) Controle das solicitações efetuadas pelas Unidades, através do e-mail da Agenda padrão e / ou contacto via telefone principalmente, no que se refere ao cancelamento de agenda dos profissionais médicos por motivos de gozo de férias (**Anexo 07**), licença médica (**Anexo 08**), faltas (**Anexo 09**), afastamento / transferência / outros (**Anexo 10**);
 - d) A Sala de situação realizou no mês de Fevereiro /2010 do corrente ano o agendamento de 1.052 (Hum mil e cinqüenta e duas) consultas, utilizando a reserva técnica e remanejamentos. Destas, 998 (novecentos e noventa e oito) foram utilizadas após solicitação dos Médicos Reguladores, Enfermeiros e Gerente da Unidade e 54 (cinqüenta e quatro), como complemento na realização dos remanejamentos de consultas. Segue abaixo, uma amostra da tabela de controle de solicitação de consultas efetuadas ao observatório:

RESERVA TÉCNICA – Referência: 01 a 28 de Fevereiro de 2011.

Nº. de Ordem	Data	Usuário	ID	Especialidade / Profissional	Resolução da Solicitação
01	01/02	JAIR LOPO BARROS	29227	Pte cardiopata hipertenso referindo cefaléia intensa 03 dias,	Profissional de Saúde: Joel Tannus Unidade de Saúde: EQUIPE 38 Consulta Nº: 272538 Data: 08/02/2011 - 07:30 (Maxilley) Solicitante: Dr. Andre Luis

02	01/02	VALDINEIA PEREIRA DE SOUZA	119197	PTE RELATA SANGRAMENTO VAGINAL	Profissional de Saúde: Gustavo Gomides Macedo Unidade de Saúde: EQUIPE 44 Consulta N°: 271054 Data: 07/02/2011 - 07:30 (Maxilley) Solicitante: Dr. Andre Luis
03	01/02	POLIANA GOMES MARTINS	100362	pte 12 anos apresentação de exames	Profissional de Saúde: Joaquim Lúcio de Paula Unidade de Saúde: CAIS GARAVELO Consulta N°: 269715 Data: 07/02/2011 - 12:30 (Maxilley) Solicitante: Dr. Andre Luis
04	01/01	ADAIR DE MORAES	26486	TENTATIVAS SUCESSIVAS DE AGENDAMENTOS SEM SUCESSO	Profissional de Saúde: Alcione Teixeira Magalhães Unidade de Saúde: CS PAPPILLON PARQUE Consulta N°: 263077 Data: 03/02/2011 - 07:00 (Aline) Solicitante: Enf. Tamires Tabela de Fim de Semana vagas de 1ª consulta
05	01/01	ANGELA MARIA DE SOUZA	15918	pte refere has e da sem medicação	Profissional de Saúde: Alzira Gomes de Queiroz Unidade de Saúde: MINI CAIS COLINA AZUL Consulta N°: 272718 Data: 08/02/2011 - 12:30 (Aline) Solicitante: Enf. Tamires Tabela de Fim de Semana
06	01/01	UCILANE MACEDO COSTA	10388	Pte gestante de 09 meses, refere dor no pe da barriga. Acompanhamento do pré-natal.	Profissional de Saúde: Paulo Roberto de Oliveiros Tavares Unidade de Saúde: CAIS NOVA ERA Consulta N°: 262932 Data: 03/02/2011 - 09:30 (Aline) Solicitante: Dr. Claudio Tabela de Fim de Semana vagas de 1ª consulta
07	01/01	DIVINA MARIA DE JESUS	74572	pte hipertensivo ficou em observação no cais necessita de consulta.	Profissional de Saúde: Maria Rita Lopes Maia Unidade de Saúde: CAIS GARAVELO Consulta N°: 271474 Data: 08/02/2011 - 12:00 (Aline) Solicitante: Dr. Claudio Tabela de Fim de Semana
08	01/01	PRISCILLA RIBEIRO DE OLIVEIRA	94890	pte gestante refere dor pe barriga ha 1 semana	Profissional de Saúde: Flávio Henrique Caetano Unidade de Saúde: CAIS GARAVELO Consulta N°: 271374 Data: 08/02/2011 - 07:00 (Aline) Solicitante: Dr. Claudio Tabela de Fim de Semana
...
991	28/02	EMILLY RIBEIRO DE OLIVEIRA	130512	pte 8 dias de nascido com alergia	Profissional de Saúde: Alcione Teixeira Magalhães Unidade de Saúde: CAIS NOVA ERA Consulta N°: 304268 Data: 01/03/2011 - 08:30 (Larissa) Solicitante: Enf. Waleria
992	28/02	KAUA GONCALVES LIMA	55171	pte com alergia a lactose	Profissional de Saúde: Mirella Jácomo Loyola Unidade de Saúde: MINI CAIS COLINA AZUL Consulta N°: 305442 Data: 01/03/2011 - 15:30 (Larissa) Solicitante: Enf. Waleria
993	28/02	BEATRYS VITORIA DE OLIVEIRA SANTOS	130530	pte recém nascida com o umbigo inflamado	Profissional de Saúde: Angela de Fatima Zava Unidade de Saúde: CS DE SAÚDE VILA BRASÍLIA Consulta N°: 308050 Data: 03/03/2011 - 07:30 (Larissa)

					Solicitante: Enf. Tamires
994	28/02	DEBORA LINO DOS SANTOS	55747	pte 25 anos refere dificuldade na fala	Profissional de Saúde: Daniela Guimaraes Nascimento Unidade de Saúde: EQUIPE 39 Consulta Nº: 309913 Data: 04/03/2011 - 07:30 (Larissa) Solicitante: Dra. Francisneta
995	28/02	YURI SILVA DE ASSIS	10403	pte de 3 anos lesão ocular	Profissional de Saúde: Walter Dias Gouveia Unidade de Saúde: EQUIPE 43 Consulta Nº: 307158 Data: 02/03/2011 - 07:30 (Larissa) Solicitante: Enf. Waleria
996	28/02	HELOANY VITORIA NUNES SANTOS	71042	pte pós-intoxicação apos medicação	Profissional de Saúde: Angela de Fatima Zava Unidade de Saúde: CS VILA BRASÍLIA Consulta Nº: 308029 Data: 03/03/2011 - 09:30 (Larissa) Solicitante: Dra. Francisneta
997	28/02	ISAQUE SAMICK OLIVEIRA DA SILVA	71291	PTE COM FEBRE A MAIS DE 1 SEMANA E COM ENTREGA DE EXAMES	Profissional de Saúde: Aldrey Charlles Ferreira Unidade de Saúde: EQUIPE 35 Consulta Nº: 309873 Data: 04/03/2011 - 07:30 (Larissa) Solicitante: Dra. Francisneta
998	28/02	ELIOSVALDO JUNIOR POCINO TRINDADE	34445	pte febre há 3 dias	Profissional de Saúde: Vera Maria Caetano Unidade de Saúde: CS VILA BRASÍLIA Consulta Nº: 308069 Data: 03/03/2011 - 14:30 (Larissa) Solicitante: Dra. Francisneta

TOTAL DE RESERVAS UTILIZADAS <i>(Incluindo reservas utilizadas nos remanejamentos de consultas)</i>	1.052
RESERVAS UTILIZADAS NA CENTRAL DE ATENDIMENTO	998
RESERVAS UTILIZADAS NOS REMANEJAMENTOS	54

6.2. Pontos Negativos

Congestionamento de linhas:

- a) Observa-se ainda congestionamento de linhas, principalmente no período compreendido entre 07h00min e 10h00min, apesar de que os usuários têm sido orientados pelos Agentes de Atendimento, bem como folhetos, folder's, cartazes, gibis, foram distribuídos com informações a respeito dos horários de funcionamento do Teleconsulta para realizarem suas ligações, evitando os momentos considerados de pico;

Problemas Administrativos / Unidades:

- a) Descumprimento da portaria que determina alteração de grades com antecedência de 15 dias;

- b) Faltas injustificadas e atrasos constantes por parte dos profissionais;
- c) Resistência dos profissionais quanto aos encaixes / substituições;
- d) Número de vagas disponibilizadas aquém do previsto pela capacidade instalada de profissionais atuantes, ou seja, para uma agenda mês fechado, seriam agendadas pelas 08 (oito) Unidades Municipais 20.800 (vinte mil e oitocentas) consultas e pelas 22 (vinte e duas) da Estratégia Saúde da Família 11.200 (onze mil e duzentas), perfazendo o total de 32.000 (trinta e duas) mil consultas / mês;

6.3. Medidas tomadas em busca de melhorias

Foram realizadas diversas melhorias no Sistema CallMed, de acordo com o surgimento de novas necessidades, após implantação do Teleconsulta, como segue:

Área de Abrangência

Esta função permite que além das 03 (três) áreas de abrangências de cada quadra seja aberta todas as áreas de abrangência do município, se for da vontade do usuário. Esta liberação do restante das áreas de abrangências do município poderá ser feita sem a presença do supervisor, visto que, o Agente de Atendimento poderá fazer a busca de vagas por todas as unidades.

Liberação de Prioridade

Esta funcionalidade do sistema permite que sejam liberadas prioridades superiores a que esta definida para o usuário. Por exemplo: Caso com a identificação dos sintomas do usuário gere a prioridade 1, o agente terá acesso caso desejar, a prioridade 2 e 3, o mesmo acontece para prioridades que sejam 2, que requerem alteração para a 3. A regra só não será aplicada para no caso de prioridades inferiores, ou seja, caso o paciente seja prioridade 03, para gerar a 1 ou a 2 é necessário a presença do médico para a liberação da troca de prioridade.

Bloco de notas

O bloco de notas, que era usado para anotações extras referentes ao agendamento, foi extinto do perfil de usuário para que o agente esteja focado apenas no atendimento ao usuário.

Aviso de Bairros que são PSF

O Agente de Atendimento ao selecionar o bairro, será informado se o mesmo pertence ou não a área de cobertura da Estratégia Saúde da Família, podendo esta informação ser repassada para o usuário. Os bairros poderão ser PSF, para bairros que possui todas as quadras cobertas por PSF, Misto, para bairros que possuem parte das quadras abertas para marcação no Teleconsulta e parte das quadras cobertas por PSF.

Módulo de Comunicação com a Sala de Situação

Esta função faz a ligação direta com a sala de situação. Onde, médicos e enfermeiros poderão solicitar o agendamento de consultas através do sistema, sendo que, a sala de situação fará a conferência momentânea da vaga requisitada e o agente de atendimento já terá a resposta no próprio sistema se a vaga foi ou não marcada.

Disponibilização das informações das grades

Esta função disponibiliza a consulta das grades dos profissionais em suas respectivas unidades de saúde. Assim que o agente de atendimento selecionar a unidade de saúde, será possível selecionar a unidade de saúde, mostrando a listagem dos médicos desta unidade, bem como, os horários de atendimentos.

Histórico do Atendimento

Será disponibilizado para que quando o agente de atendimento utilizar o histórico do usuário para registro de qualquer informação, o mesmo possa registrar sem a aprovação do supervisor, fazendo com que o agente de atendimento seja responsável por qualquer informação ali contida. Para casos que necessitem da aprovação do supervisor, continuará como esta atualmente, o mesmo será chamado e colocará sua senha para que fique registrado no histórico de atendimento.

Cancelamento de Consulta

Para atendimentos que o usuário deseja apenas cancelar uma consulta, será feito uma solicitação através do sistema, onde, sempre que o agente de atendimento desejar

cancelar uma consulta a pedido do usuário, ele solicitará este cancelamento para que em um segundo momento os supervisores o façam.

Orientações repassadas aos Agentes de Atendimento

a) Referentes ao cadastro:

Foi orientado pela Coordenação Técnica e Assessoria da Tecnologia da Informação para que os Agentes de Atendimento realizem o cadastro do usuário com agilidade, eliminando dados desnecessários para usuários que já possuem cadastros no Teleconsulta, como por exemplo RG e certidão de nascimento, município de atendimento, CEP. Para os novos cadastros o protocolo de atendimento continuará de acordo com a rotina de trabalho em vigência.

b) Tempo no atendimento:

Foi orientado para que os agentes de atendimentos fiquem atentos ao tempo gasto em cada atendimento, tendo em vista que, ao ser observado o tempo de ligações, serão chamados individualmente pela Coordenação Técnica para avaliação, os que se encontrarem com tempos acima da média e com aproveitamento baixo de marcação de consultas.

6.4. Sugestões para implementações / Melhorias

- a) Implementação de 6.300 vagas, sendo 3.465 para clínico geral (45%), 1.890 para ginecologia (30%) e 1.575 para pediatria (25%)
- b) Remanejamentos: 01 ginecologista do C. S.Madre Germana para o Centro de Saúde Papillon Park e 01 pediatra do C. S. Madre Germana para o CAIS Garavelo;
- c) Contratação de imediato: (acrécimo de 2.560 vagas)
 - 1) CAIS GARAVELO: 02 clínicos e 01 ginecologista;
 - 2) CAIS NOVA ERA: 02 clínicos e 01 ginecologista;
 - 3) MINI CAIS COLINA AZUL: 01 clínico e 01 ginecologista;
 - 4) PRONTO SOCORRO MUNICIPAL: 02 clínicos e 01 pediatra;
 - 5) CENTRO DE SAÚDE PAPILOM PARK: 01 clínico e 01 pediatra;

6) CENTRO DE SAÚDE VILA BRASÍLIA: 01 clínico e 01 pediatra;

7) MATERNIDADE MARLENE TEIXEIRA: 01 ginecologista.

As implementações também estão sendo feitas de acordo com as necessidades verificadas junto a população / Unidades / profissionais / Secretaria Municipal de Saúde, a partir da implantação do projeto.

- d) Quanto a efetividade do serviço, ou seja, a finalização do usuário no comparecimento para consulta agendada, constatamos que a estratégia de saúde da família não tem realizado tal procedimento. Desta forma, no mês de Dezembro, a Assessoria de Tecnologia da Informação desse IDTECH realizará in Locus informações e orientações quanto a importância de efetivar a presença do usuário.

6.5. Implementações de Relatório

Foi criado pela ASTEC relatório demonstrativo dos encaminhamentos efetuados pelos profissionais médicos que compõem o Teleconsulta à rede especializada, com vistas ao acompanhamento e monitoramento da produção médica da atenção básica, o qual se encontra no **Anexo 11**.

7. ANEXOS

Anexo 01 – Cronograma de Treinamento realizado no mês de Fevereiro/2011;

Anexo 02 - Mega Fones Publicados em Fevereiro/2011;

Anexo 03 – Recortes de Jornais, mês de Fevereiro/2011;

Anexo 04 – Cópias de ofícios encaminhados no mês de Fevereiro/2011;

Anexo 05 – Relatório de Supervisão das Unidades no período de 01 a 28/02/11.

Anexo 06 – Grade de consultas por Profissionais X Unidades;

Anexo 07 - Tabela de Controle de Solicitação de Remanejamento e Cancelamento de Consultas quanto a Férias.

Anexo 08 - Tabela de Controle de Solicitação de Remanejamento e Cancelamento de Consultas quanto a Licenças;

Anexo 09 - Tabela de Controle de Solicitação de Remanejamento e Cancelamento de Consultas – quanto a Faltas;

Anexo 10 - Tabela de Controle de Solicitação de Remanejamento e Cancelamento de Consultas – (Afastamento / transferência / outros);

Anexo 11- Relatório demonstrativo do número de encaminhamentos efetuados pelos médicos que compõem o Teleconsulta à atenção especializada.

Goiânia-GO, 10 de Março de 2011.



Maria Aparecida Couto de Toledo Sardinha

Coordenadora Técnica



Tatiane Lemes Moreira

Gerente de Apoio Técnico



Adonai Teles Andrade

Assessor de Tecnologia da Informação

**Anexo 01 – Cronograma de Treinamento realizado no mês de
Fevereiro/2011**



Programação do Treinamento dos Agentes de Atendimento

DIA 22 DE FEVEREIRO DE 2011

Data	Conteúdo e Horário / Responsáveis	
	Público Alvo: Agentes de Atendimento 100	Horário: 08h00min às 18h20min
22/02/11 (terça-feira)	Abertura / Dinâmica do balão	
	Palestrante: Cida - abertura / Cristina - apresentação dos participantes e das atividades do dia	
	Horário: 08h00min às 09h00min	
22/02/11 (terça-feira)	TELECONSULTA	
	Palestrante: Gerente do Teleconsulta de Goiânia Cristina Capuzzo	
	Horário: 09h00min às 10h00min	
22/02/11 (terça-feira)	Normatização	
	Palestrante: Gerente do Teleconsulta de Aparecida de Goiânia Cinthya Kelley	
	Horário: 10h00min às 13h40min	
22/02/11 (terça-feira)	INTERVALO	
	Horário: 10h40min às 11h00min	
	AMBULATÓRIO MÉDICO ESPECIALIZADO - AME	
22/02/11 (terça-feira)	Palestrante: Gerente do AME Antônio Manicardi	
	Horário: 11h00min às 12h00min	
	Almoço	
22/02/11 (terça-feira)	Horário: 12h00min às 13h00min	
	Pró -Reg	
	Palestrante: Gerente do Pró - Reg Natalie Andrasco	
22/02/11 (terça-feira)	Horário: 13h00min às 13h45min	
	CIPA - Conservação Patrimonial e Ergonomia	
	Palestrante: Ronaldo Pereira da Silva e Zacarias Lopes	
22/02/11 (terça-feira)	Horário: 13h45min às 14h30min	
	Dinâmica	
	Palestrante: Enfermeira Cristina Capuzzo	
22/02/11 (terça-feira)	Horário: 14h30min às 15h10min	
	INTERVALO - LANCHE	
	Horário: 15h10min às 15h30min	

	SAÚDE DA MULHER
	Palestrante: Enfermeira Jeanny Rodrigues
	Horário: 15h30min às 16h20min
	SAÚDE DO ADULTO - HAS e DM
22/02/11 (terça-feira)	Palestrante: Médica Reguladora Dra. Arianna Milhomens
	Horário: 16h20min às 17h10min
	SAÚDE DA CRIANÇA
22/02/11 (terça-feira)	Palestrante: Enfermeira Kátia Candido
	Horário: 17h10min às 18h00min
	Encerramento
22/02/11 (terça-feira)	Gerente: Cristina Capuzzo
	Finalização das Atividades / Informações sobre a seleção / Agradecimentos
	Horário: 18h00min às 18h20min
Local: a definir	
Coordenação: COTEC / Cida Sardinha	

Anexo 02

Mega Fones Publicados em Fevereiro/11



Cresce índice de satisfação com o Teleconsulta de Goiânia

Pesquisa realizada pelo Instituto Fortiori no final de janeiro aponta que o Teleconsulta de Goiânia é aprovado por 89,2% dos usuários do SUS. Em apenas um ano, o índice de satisfação do Teleconsulta cresceu oito pontos percentuais. A pesquisa anterior, feita em maio do ano passado pelo mesmo Instituto, apontou índice de satisfação de 81,2%. A notícia chega em um bom momento para a Central que registrou em janeiro, o segundo maior número de consultas marcadas de sua história - 67.618.

O bom atendimento e a agilidade se sobressaíram como algumas das principais características que levam à aprovação do sistema patenteado e gerenciado pelo Idtech. Mas a

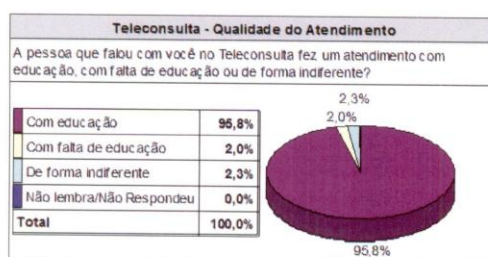

polidez é definitivamente a marca registrada da Central.

De todas as pessoas que já utilizaram o teleatendimento, 95,8% disseram ter sido atendidas com educação. O resultado é excelente, se for considerado que se trata de um serviço de Saúde pública, de atendimento por telefone. Este desempenho positivo é atribuído unicamente aos agentes de atendimento. Parabéns colaboradores!

Em Aparecida, serviço é aprovado em apenas seis meses de implantação

A pesquisa do Instituto Fortiori entrevistou também os usuários aparecidenses, em fevereiro. O índice de aprovação do Teleconsulta chegou a 74,2%, sendo que 47,9% estão muito satisfeitos com o serviço. Apesar de ter sido implantado em agosto de 2010, o sistema teve expressiva adesão da população do município. Metade declarou já ter agendado consulta na Central de Atendimento mais de três vezes.

O principal motivo para a satisfação dos usuários tem a ver com o bom atendimento do Teleconsulta. Cerca de 33% dos entrevistados relacionaram que a agilidade e eficiência são as características que



mais os agradam. Além disso, os agentes de atendimento de Aparecida mostraram também um excelente desempenho: 95% dos usuários disseram que foram atendidos com educação. A equipe do contact center merece os parabéns!

Recordes em janeiro

A Central de Atendimento ao Cidadão - Teleconsulta de Goiânia iniciou o ano de 2011 com aumento de 22% nos agendamentos, comparado a dezembro. Em janeiro foram marcadas 67.618 consultas com clínicos gerais, ginecologistas e obstetras e pediatras.

Este foi um ótimo resultado, sendo na história do Teleconsulta o segundo mês com maior número de agendamentos. Só perdeu para março de 2010, quando foram marcadas 72.553 consultas. O mês passado registrou aumento de 14,2% em comparação ao mesmo período de 2010 e um recorde nesta base de comparação.

Já em Aparecida, o Teleconsulta agendou 30.660 consultas em janeiro, o que representa um crescimento de 29,8% comparado a dezembro de 2010. Este é o maior índice de agendamentos desde a sua implantação.

O crescimento deve-se ao melhor aproveitamento das vagas disponíveis pela Secretaria Municipal de Saúde e à popularização do serviço. A maior demanda foi pelo agendamento nas unidades da Estratégia da Saúde da Família, com 35,5% do total. Os cais Garavelo e Nova Era responderam por 49,3% da oferta de vagas no município.

Gráfico consultas agendadas por mês em Aparecida

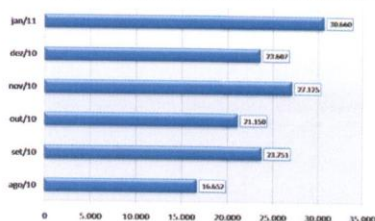

Anexo 03

Recortes de Jornais, mês de Fevereiro/2011;

Jornal: O Parlamento

Data: 14 a 20/02/2011

Editoria/Coluna: Meu bairro

Pág: 5

Cais Nova Era

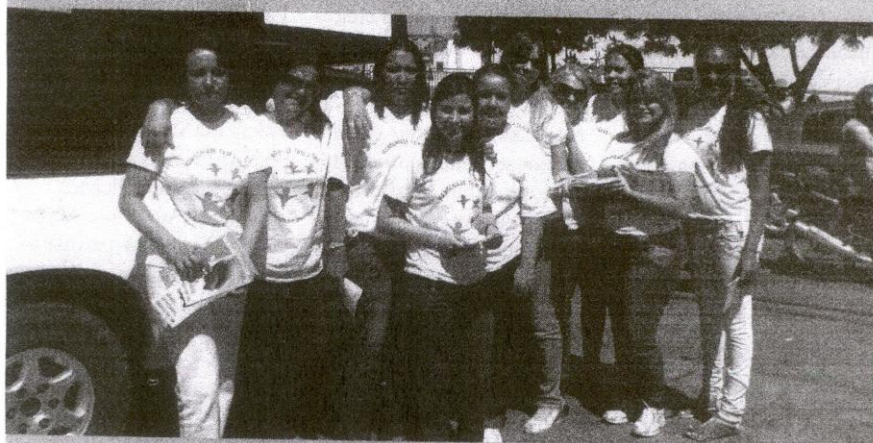

No dia 28, foi realizado o Dia Mundial Contra a Hanseníase em frente ao Cais Nova Era. Segundo a Coordenadora do Núcleo da Vigilância Epidemiológica, Ana Mari, a campanha tem como objetivo dar maior visibilidade as questões do tratamento, e condições de fazer o diagnóstico precoce iniciando o tratamento de forma rápida e combatendo o

preconceito. “A abordagem foi realizada com a distribuição de folders e materiais educativos nas Unidades de Saúde (CAIS Nova Era, Colina Azul, Garavelo, Madre Germana, Páilon) e nas Unidades ESF (Estratégia da Saúde da Família). A doença tem cura, e quanto antes o diagnóstico for feito será mais fácil e rápida”, enfatiza a coordenadora.

Jornal: Onze de maio

Data: 20 a 26/02/2011

Editoria/Coluna: Cidades

Pág: 6

Investimentos também na Saúde

Desde o dia 5 de agosto de 2010, os usuários do SUS fazem agendamento com clínicos gerais, pediatras e ginecologistas por telefone, gratuitamente. Basta ligar para o Teleconsulta – Central de Atendimento ao Cidadão, no número 0800 646 1590, disponível todos os dias da semana, inclusive sábados, domingos e feriados, das 7 às 19 horas.

Para a divulgação do serviço, foram distribuídas cartilhas explicativas, imãs de geladeira e cartazes, além de um material exclusivo para o público infantil. O Gibizinho da Criança-Cidadã é uma cartilha com desenhos em quadrinhos entregue a 35 mil alunos das escolas municipais e conveniadas à Prefeitura.

No Teleconsulta, os Estatutos do Idoso e da Criança e do Adolescente são seguidos à risca. Portanto, idosos, crianças e gestantes são atendidos primeiro. Gestantes e quem apresenta sintomas que impliquem em maior risco, também. Os pacientes são distribuídos por ordem de prioridade (1,2 e 3) e são atendidos em

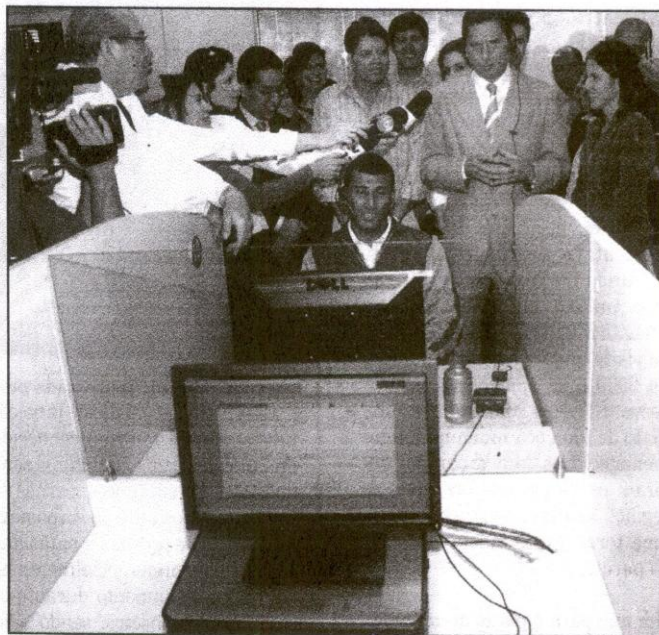

Maguito aposta no teleconsulta para facilitar a vida dos usuários do SUS

24 horas, 48 horas ou no máximo em 7 dias. As consultas de retorno também podem ser agendadas pela Central. Neste caso, o usuário deverá telefonar no dia próximo a

data recomendada ou quando os exames estiverem prontos. Sempre que possível, o retorno é agendado com o médico responsável pela primeira consulta.

Jornal: Tribuna do Planalto	Data: 20 a 26/02/2011
Editoria/Coluna: Dia a Dia	Pág: 2

SAÚDE

Profissionais em greve

O Conselho Regional de Medicina do Estado de Goiás (Cremego) divulgou nota na quinta-feira, 17, apoiando a paralisação dos médicos do Programa de Saúde da Família (PSF) de Aparecida de Goiânia, deflagrada no dia anterior. A categoria faz várias reivindicações: a recontração imediata dos cinco médicos que teriam sido demitidos pela Secretaria Municipal de Saúde sem justa causa e em retaliação após denunciarem atrasos nos pagamentos dos salários; Melhoria das condições de trabalho no Programa de Saúde da Família e em todas as unidades da rede pública municipal de saúde de Aparecida de Goiânia; Redução do número de atendimento diários no Programa de Saúde da Família de 20 para, no máximo, 16 pacientes em cada turno de 4 horas, sem intercorrências a serem atendidas nesse período; Quitação até o dia 20 de fevereiro de 2011 dos salários em atraso; Redução até maio de 2011 do prazo de pagamento dos salários dos atuais 40 dias para 10 dias após o último dia trabalhado no mês; Implantação do Plano de Carreira, Cargos e Vencimentos dos médicos do município.

Jornal: O Popular	Data: 18/02/2011
Editoria/Coluna: Giro (Jarbas Rodrigues Jr)	Pág: 07

CENTRAL - O Teleconsulta de Aparecida agendou 30.660 consultas na rede básica de saúde em janeiro, crescimento de 29,8% comparado ao dezembro passado.

Jornal: O Hoje	Data: 18/02/2011
Editoria/Coluna: Cidades	Pág: 03

▮▮ APARECIDA

TELECONSULTA AGENDA MAIS DE 30 MIL CONSULTAS

A Central de Atendimento ao Cidadão (Teleconsulta) de Aparecida de Goiânia agendou 30.660 consultas na rede básica de saúde em janeiro, o que representa crescimento de 29,8% comparado a dezembro de 2010. Este é o maior índice de agendamentos desde a implantação do serviço, que, com menos de seis meses de funcionamento, teve a aprovação de 74,2% dos usuários do Sistema Único de Saúde (SUS), de acordo com pesquisa realizada pelo Instituto Fortiori.

Em coletiva de imprensa ontem, o secretário de Saúde, Rafael Nakamura, citou que cerca de 90% dos usuários conhecem e já utilizam o Teleconsulta. "Foi um grande avanço, pois tiramos as filas dos postos de saúde e reorganizamos a atenção básica, garantindo a maior produtividade na rede." Segundo ele, durante a gestão de Maguito Vilela, os investimentos foram inicialmente para a reorganização da atenção básica, atendimento especializado e regulação das vagas e procedimentos de alta complexidade. Está prevista ainda a inauguração de uma Unidade de Pronto Atendimento

(UPA) e reforma estrutural nas unidades.

A maior demanda no Teleconsulta foi pelo agendamento nas unidades da Estratégia da Saúde da Família, com 35,5% do total. A rede de saúde de Aparecida de Goiânia conta com 22 unidades de ESF (o antigo Programa da Saúde da Família) e 37 equipes com médicos generalistas, enfermeiros, técnicos ou auxiliares de enfermagem agentes comunitários de saúde. Nos cais, mini-cais, centros de saúde e pronto-socorro, a principal demanda é por consultas com clínicos gerais (24,39%). As consultas com ginecologista e obstetrícia representaram 20,77% e as de pediatria 19,26%. Os cais Garavelo e Nova Era responderam por 49,3% da oferta de vagas no município.

O acréscimo dos agendamentos em janeiro deve-se ao melhor aproveitamento das vagas disponíveis pela Secretaria Municipal de Saúde de Aparecida. Neste mês houve também maior número de médicos em atuação, visto que em dezembro mais profissionais entraram de férias e ocorrência de dois feriados.

Jornal: Diário da Manhã	Data: 18/02/2011
Editoria/Coluna: Opinião Pública	Pág: 03

Novo diretor

O Centro de Atenção Integral à Saúde (Cais), do Setor Garavelo, tem novo diretor. O administrador Antônio Costa assume o cargo, hoje, às 8 horas. O prefeito Maguito Vilela confirmou presença na posse do novo colaborador. O Cais do Garavelo é uma das maiores unidades de saúde do município. A meta de Antônio, que há 15 anos mora na região, é melhorar o atendimento e a qualidade dos serviços prestados. Cerca de 500 pessoas passam pela unidade diariamente. (Alexsandro Silva, via e-mail.)

Jornal: Daqui	Data: 17/02/2011
Editoria/Coluna: Geral	Pág: 05

Médicos param em Aparecida

Médicos do Programa de Saúde da Família (PSF) de Aparecida de Goiânia iniciaram greve ontem por tempo indeterminado. Eles exigem a recontração de cinco médicos demitidos sem justa causa, o pagamento de salários atrasados, melhores condições de trabalho e a aprovação de um Plano de Cargos e Salários.

Segundo o representante da comissão dos médicos grevistas, Thiago Rosa, no próxi-

mo dia 22, caso as reivindicações da categoria não sejam atendidas, também entrarão em greve os médicos do Samu e dos Cais.

O secretário de Saúde de Aparecida de Goiânia, Rafael Nakamura, informou, por meio de nota, que não há paralisação de médicos na cidade e que os salários não estão atrasados. De acordo com ele, há uma negociação pacífica com o sindicato para atender as reivindicações.

Jornal: O Popular	Data: 17/02/2011
Editoria/Coluna: Cidades	Pág: 10

SAÚDE

Médicos de Aparecida iniciam paralisação

Médicos do Programa de Saúde da Família (PSF) em Aparecida de Goiânia iniciaram uma greve ontem. A paralisação é por tempo indeterminado. Eles exigem a recontração imediata de cinco médicos demitidos, segundo a categoria, sem justa causa, o pagamento de salários atrasados, melhores condições de trabalho e a aprovação de um Plano de Cargos e Salários.

De acordo com o representante da comissão dos médicos grevistas, Thiago Rosa, caso a Secretaria de Saúde do município atenda às duas primeiras reivindicações, a greve será suspensa. A decisão de paralisar as atividades médicas em Aparecida de Goiânia

foi tomada durante reunião realizada ontem na sede do Conselho Regional de Medicina (Cremego).

Segundo Thiago Rosa, no próximo dia 22, caso as reivindicações da categoria não sejam atendidas, também entrarão em greve os médicos do Serviço de Atendimento Móvel de Urgência (Samu) e dos Centros de Atendimento Integral à Saúde (Cais).

O secretário de Saúde de Aparecida, Rafael Nakamura, informou, por meio de nota, que não há paralisação de médicos na cidade e que os salários não estão atrasados. Segundo o secretário, há uma negociação pacífica com o sindicato para atender as reivindicações.

APARECIDA DE GOIÂNIA

Consultas eletivas crescem 29,8%

Teleconsulta registra 30.660 agendamentos em janeiro. Pesquisa mostra que o serviço é aprovado por 74,2% dos usuários

A Central de Atendimento ao Cidadão de Aparecida de Goiânia (Teleconsulta) agendou 30.660 consultas na rede básica de saúde em janeiro, o que representa um crescimento de 29,8% comparado a dezembro de 2010. Este é o maior índice de agendamentos desde a implantação do serviço, que, com menos de seis meses de funcionamento, teve a aprovação de 74,2% dos usuários do Sistema Único de Saúde (SUS), de acordo com pesquisa realizada pelo Instituto Fortiori.

Em coletiva de imprensa na quinta-feira, dia 17, o secretário municipal de Saúde, Rafael Nakamura, citou que cerca de 90% dos usuários conhecem e já utilizam o Teleconsulta. "Foi um grande avanço, pois tiramos as filas dos postos de saúde e reorganizamos a atenção básica, garantindo a maior produtividade na rede." Segundo ele, durante a gestão de Maguito Vilela, os investimentos foram inicialmente para a reorganização da atenção básica, atendimento especializado e regulação das vagas e procedimentos de alta complexidade. "Está prevista ainda a inauguração de uma Unidade de Pronto Atendimento (UPA) e reforma estrutural nas unidades.

A maior demanda no Teleconsulta foi pelo agendamento nas unidades da Estratégia da Saúde

da Família, com 35,5% do total. A rede de saúde de Aparecida conta com 22 unidades de ESF (o antigo Programa da Saúde da Família) e 37 equipes com médicos generalistas, enfermeiros, técnicos ou auxiliares de enfermagem, agentes comunitários de saúde. Nos cais, mini-cais, centros de saúde e pronto-socorro, a principal demanda é por consultas com clínicos gerais (24,39%). As consultas com ginecologista e obstetra representaram 20,77% e as de pediatria 19,26%. Os cais Garavelo e Nova Era responderam por 49,3% da oferta de vagas no município.

O acréscimo dos agendamentos em janeiro deve-se ao melhor aproveitamento das vagas disponíveis pela Secretaria Municipal de Saúde de Aparecida. Neste mês houve também maior número de médicos em atuação, visto que em dezembro mais profissionais entraram de férias e ocorrência de dois feriados. No mês passado, o sistema organizou de forma racional e inteligente as agendas de 112 médicos, quantitativo 15% maior do que no início do funcionamento do serviço.

O crescimento também se deve à popularização do serviço. Além de estarem melhor adaptados ao novo sistema de acesso a rede básica de saúde, os aparecidenses estão contribuindo com o trabalho do Teleconsulta. Em



Cerca de 90% dos usuários do SUS já utilizam o Teleconsulta

janeiro, 2.786 usuários ligaram na Central de Atendimento ao Cidadão para cancelar consultas as quais não poderiam comparecer. Tal medida é de extrema importância para que as vagas sejam devolvidas ao sistema e contemple outros usuários.

Por conta desta dinamicidade, a população pode entrar em contato em qualquer dia de semana e horário (inclusive sábados, domingos, feriados, das 7 às 19 horas). Assim como ocorre em Goiânia, os moradores de Aparecida preferem ligar às segundas-feiras ou terças-feiras pela manhã, provocando uma sobrecarga de ligações. A coordenadora técnica do Idtech, Maria Aparecida Sardinha, explica que, o usuário pode utilizar melhor o serviço, agendando a consulta eletiva, ou seja, que pode esperar, em horários

menos disputados. "Comparado à segunda-feira, temos uma redução de 70% nos atendimentos no domingo. As vagas são gerenciadas conforme a prioridade do usuário e o agendamento pode ser feito em 24 horas, 48 horas ou no máximo em sete dias", disse.

Aprovação - A pesquisa do Instituto Fortiori entrevistou 500 usuários do Sistema Único de Saúde (SUS) entre os dias 4 e 7 de fevereiro. O índice de aprovação do Teleconsulta chegou a 74,2%, sendo que 47,9% disseram estar muito satisfeitos com o serviço. Apesar de ter sido implantado em agosto de 2010, o sistema teve expressiva adesão da população do município. Metade dos entrevistados declarou já ter agendado consulta na Central de Atendimento ao Cidadão mais de três vezes.

CIDADE

AVALIADA

Teleconsulta tem índice de aprovação de 74,2% conforme pesquisa

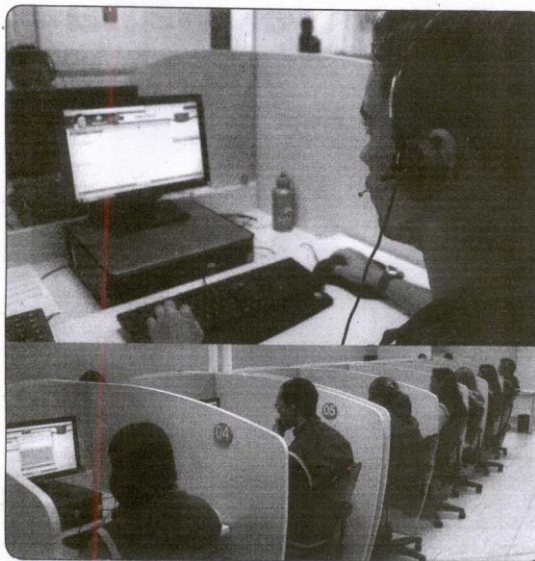

Teleconsulta recebeu análise e aprovação em atendimento para mais de 70% dos usuários

A Central de Atendimento ao Cidadão Teleconsulta de Aparecida de Goiânia agendou 30.660 consultas na rede básica de saúde em janeiro, o que representa um crescimento de 29,8% comparado a dezembro de 2010. Este é o maior índice de agendamentos desde a implantação do serviço, que, com menos de seis meses de funcionamento, teve a aprovação de 74,2% dos usuários do Sistema Único de Saúde (SUS), de acordo com pesquisa realizada pelo Instituto Fortiori.

Conforme o secretário de Saúde, Rafael Nakamura, cerca de 90% dos usuários conhecem e já utilizam o Teleconsulta. "Foi um grande avanço, pois tiramos as filas dos postos de saúde e reorganizamos a atenção básica, garantindo a maior produtividade na rede." Segundo ele, durante a gestão de Maguito Vilela, os investimentos foram inicialmente para a reorganização da atenção básica, atendimento especializado e regulação das vagas e procedimentos de alta complexidade. Está prevista ainda a inauguração de uma Unidade de Pronto Atendimento (UPA) e reforma estrutural

nas unidades.

A maior demanda no Teleconsulta foi pelo agendamento nas unidades da Estratégia da Saúde da Família, com 35,5% do total. A rede de saúde de Aparecida de Goiânia conta com 22 unidades de ESF (o antigo Programa da Saúde da Família) e 37 equipes com médicos generalistas, enfermeiros, técnicos ou auxiliares de enfermagem agentes comunitários de saúde. Nos cais, mini-cais, centros de saúde e pronto-socorro, a principal demanda é por consultas com clínicos gerais (24,39%). As consultas com ginecologista e obstetrícia representaram 20,77% e as de pediatria 19,26%. Os cais Garavelo e Nova Era responderam por 49,3% da oferta de vagas no município.

O crescimento também se deve à popularização do serviço. Além de estarem melhor adaptados ao novo sistema de acesso a rede básica de saúde, os aparecidenses estão contribuindo com o trabalho do Teleconsulta. Em janeiro, 2.786 usuários ligaram na Central de Atendimento ao Cidadão para cancelar consultas as quais não poderiam comparecer. Tal medida é de extrema importância para que as va-

gas sejam devolvidas ao sistema e contemple outros usuários.

APROVAÇÃO DOS USUÁRIOS

A pesquisa do Instituto Fortiori entrevistou 500 usuários do Sistema Único de Saúde (SUS) entre os dias 4 e 7 de fevereiro. O índice de aprovação do Teleconsulta chegou a 74,2%, sendo que 47,9% disseram estar muito satisfeitos com o serviço. Apesar de ter sido implantado em agosto de 2010, o sistema teve expressiva adesão da população do município. Metade dos entrevistados declarou já ter agendado consulta na Central de Atendimento ao Cidadão mais de três vezes.

O principal motivo para a satisfação dos usuários tem a ver com o bom atendimento do Teleconsulta. Cerca de 33% dos entrevistados relacionaram que a agilidade e eficiência são as características que mais os agradam. Aproximadamente 15% dos usuários também argumentaram que o fim das intermináveis filas, que dobravam quarteirões e a redução no tempo de espera para ser atendido foram os maiores benefícios alcançados com a implantação do serviço.

Jornal: O Hoje	Data: 26/02/2011
Editoria/Coluna: Cidades	Pág: 3

▮▮ APARECIDA

MÉDICOS ENCERRAM INDICATIVO DE GREVE

Com a atualização dos pagamentos em atraso, o anúncio de readmissão de cinco médicos exonerados e a criação de uma comissão para a elaboração do Plano de Carreira, Cargos e Vencimentos (PCCV) da categoria, os médicos de Aparecida encerraram o indicativo de greve nas uni-

dades de saúde e ontem retornaram ao trabalho no Programa de Saúde da Família (PSF), que tinha sido suspenso no dia 16.

Desde o início de fevereiro, os médicos estavam mobilizados contra o atraso de dois meses no pagamento dos salários e as demissões de cinco profissionais,

atribuídas por eles a retaliações por parte da Secretaria Municipal de Saúde de Aparecida de Goiânia. Em reunião no dia 23, a superintendente da Rede Básica Hospitalar de Aparecida, Márcia Gasparini Canuto, anunciou o atendimento das reivindicações dos médicos.

Anexo 04

**Cópias de ofícios encaminhados no mês de
Fevereiro/2011**

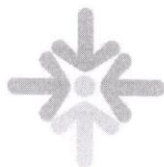

IDTECH
INSTITUTO DE DESENVOLVIMENTO TECNOLÓGICO E HUMANO

IDTECH.ORG.BR



Ofício nº 0153/2011-COEX

Goiânia, 01 de fevereiro de 2011.

Senhor Secretário,

Comunicamos a Vossa Senhoria, que os Supervisores Técnicos Operacionais que atuam nas Unidades Municipais de Saúde, registraram no período compreendido entre **24 e 28 de Janeiro do corrente ano**, intercorrências a respeito do cumprimento da jornada de trabalho / atrasos por parte dos profissionais médicos, os quais se encontram descritos em planilha anexa.

Desta forma, **solicitamos a intervenção** dessa Secretaria quanto à adoção de providências no sentido do cumprimento por parte dos médicos lotados nas unidades de atenção básica quanto ao **horário de chegada**, haja visto que os atrasos além de causar transtornos e descontentamentos dos usuários, tem dificultado o acolhimento dos mesmos pelo setor de recepção da unidade.

Ao ensejo, colocamo-nos à disposição para quaisquer esclarecimentos e externamos nossos cordiais cumprimentos.

Atenciosamente,



José Cláudio Romero
Coordenador Executivo

*Atendi
01/02/2011*

Ilmo. Sr.
Dr. Rafael Gouveia Nakamura
DD. Secretário da Saúde de Aparecida de Goiânia – GO

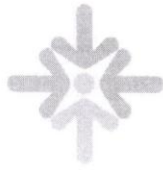

Rua 01, Qd.B1, Lt.03/05 n.º 60 - Térreo, St. Oeste, Cep 74115-040 - Goiânia GO, Fone (62) 3209.9700, contato@idtech.org.br



IDTECH
INSTITUTO DE DESENVOLVIMENTO DE TECNOLOGIA E INOVAÇÃO

IDTECH.ORG.BR



Ofício nº 0315/2011-COEX

Goiânia, 24 de fevereiro de 2011.

Senhor Secretário,

Comunicamos a Vossa Senhoria que no dia 22 de fevereiro de 2011, a **Supervisora Técnica Operacional, Mariley Gomes, do Pronto Socorro Municipal** relatou que a Unidade encontra-se desprovida de **papel manilha**, invólucro utilizado para embalar os materiais esterilizados.

Sugerimos a adoção de providências quanto à disponibilização do referido material, a fim de que a Unidade opere com a qualidade esperada, bem como oferte serviços dentro dos padrões de saúde almejados por essa Secretaria Municipal de Saúde, garantindo a qualidade e proporcionando condições seguras de assistência ao usuário com a missão de fornecer materiais esterilizados, contribuindo para a prevenção e controle de infecções.

Atenciosamente,

José Cláudio Romero
Coordenação Executiva

*Reubi
24/02/11
José Romero*

Ilmo. Sr.
Dr. Rafael Gouveia Nakamura
DD. Secretário Municipal de Saúde de Aparecida de Goiânia/GO



Rua 01, Qd.B1, Lt.03/05 n.º 60 - Térreo, St. Oeste, Cep 74115-040 - Goiânia-GO. Fone (62) 3209.9700. contato@idtech.org.br



IDTECH
INSTITUTO DE DESENVOLVIMENTO TECNOLÓGICO E INOVAÇÃO

IDTECH.ORG.BR



Ofício nº 0304/2011- COEX

Goiânia, 23 de fevereiro de 2011.

Senhor Secretário,

Comunicamos a Vossa Senhoria, que no dia **21 de fevereiro** do corrente ano, a **Usuária Tatiane Cristina da Silva, ID 33319**, telefone 3578-0465, entrou em contato com o Teleconsulta, através do Agente de Atendimento Leandro de Jesus, para comunicar que sua consulta agendada com o **Dr. Frederico Lobo**, generalista, responsável pela equipe 30 da Estratégia Saúde da Família, não ocorreu, pela ausência do referido profissional que se encontrava em greve, sem data prevista para retorno.

Na oportunidade, a usuária foi devidamente orientada sobre o funcionamento do Teleconsulta, bem como da indisponibilidade de informações a respeito da greve, e foi-lhe comunicado que na falta do profissional, as consultas são remanejadas, propondo-lhe uma nova consulta com o Dr. Frederico Lobo, para o dia 24 de Fevereiro/11. A usuária recusou o agendamento, não aceitou as informações devido à greve alegada pela Unidade, bem como afirmou que formulará denúncias contra o Teleconsulta.

Ao ensejo, colocamo-nos à disposição para eventuais esclarecimentos e externamos os cordiais cumprimentos.

Atenciosamente,

José Cláudio Romero
Coordenador Executivo

*Rubi
29/02/11 às 13h00 -
Usuária Rosângela*

Ilmo. Sr.

Dr. Rafael Gouveia Nakamura

DD. Secretário Municipal de Saúde de Aparecida de Goiânia/GO



Rua 01, Qd.B1, Lt.03/05 n.º 60 - Térreo, St. Oeste, Cep 74115-040 - Goiânia-GO, Fone (62) 3209.9700, contato@idtech.org.br

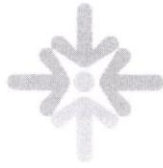

IDTECH
INSTITUTO DE DESENVOLVIMENTO TECNOLÓGICO E INOVAÇÃO

IDTECH.ORG.BR



Ofício nº 0303/2011- COEX

Goiânia, 23 de fevereiro de 2011.

Senhor Secretário,

Reportando ao Ofício Nº 0269/2011–COEX enviado a Vossa Senhoria em 18 de fevereiro do corrente ano, o qual solicita averiguações junto ao Mini CAIS Colina Azul a respeito do desaparecimento de medicamentos, cumpre-nos informar que em 18 de fevereiro de 2011 a Supervisora Técnica Operacional **Grazielle Rodrigues B. Alves**, do **Mini CAIS Colina Azul**, relatou que a **Supervisora de Enfermagem, Sra. Arli Magalhães**, confirmou a suspeita da saída do medicamento rivotril (tranqüilizante) da farmácia, sem controle e/ou comprovação de dispensação aos usuários.

Outro fato relatado foi de que a **Enfermeira, Rosilene Dourado Cardoso**, ao assumir o plantão do mesmo dia, constatou a falta de 01 (uma) ampola de diazepam (tranqüilizante), cuja receita comprobatória não se encontrava no local.

Diante do exposto, ressaltamos a necessidade de melhor **investigação do fato apresentado**, uma vez que a situação exposta, pela sua gravidade, poderá comprometer a operacionalização / transparência do serviço prestado pela Unidade e por essa administração municipal.

Ao ensejo, colocamo-nos à disposição para eventuais esclarecimentos e externamos os cordiais cumprimentos.

Atenciosamente,

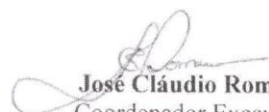
José Cláudio Romero
Coordenador Executivo

Handwritten note:
Rafael
24/02/11
Vice-Rosário 13 km

Ilmo. Sr.

Dr. Rafael Gouveia Nakamura

DD. Secretário Municipal de Saúde de Aparecida de Goiânia/GO



Rua 01, Qd.B1, Lt.03/05 n.º 60 - Terraço, St. Oeste, Cep 74115-040 - Goiânia-GO., Fone (62) 3209.9700, contato@idtech.org.br

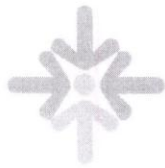

IDTECH
INSTITUTO DE DESENVOLVIMENTO TECNOLÓGICO E HUMANO

IDTECH.ORG.BR



Ofício nº 0302/2011-COEX

Goiânia, 23 de fevereiro de 2011.

Senhor Secretário,

Comunicamos a Vossa Senhoria que no dia 22 de fevereiro de 2011, a **Supervisora Técnica Operacional, Grazielle Rodrigues B. Alves, do Mini CAIS Colina Azul** relatou que a **baixa iluminação** existente na sala destinada à realização dos atendimentos aos usuários do Programa de Crescimento e Desenvolvimento, está sendo motivo de reclamação por parte das servidoras públicas que ali atuam.

Diante do exposto e considerando que a unidade solicitou ao setor competente desta Secretaria a substituição das lâmpadas e que até o presente momento tal procedimento não foi viabilizado, solicitamos a adoção de providências em caráter de urgência, haja visto que a baixa iluminação dificulta a realização de um atendimento qualificado e seguro aos usuários do Sistema de Saúde que ali comparecem.

Ao ensejo, colocamo-nos à disposição para eventuais esclarecimentos e externamos os cordiais cumprimentos.

Atenciosamente,

José Cláudio Romero
Coordenação Executiva

*Reubi
24/6/2011 13:40
Lizete Rodrigues*

Ilmo. Sr.
Dr. Rafael Gouveia Nakamura
DD. Secretário Municipal de Saúde de Aparecida de Goiânia/GO



Rua 01, Qd B1, Lt.03/05 n.º 60 - Terraço, St. Oeste, Cep 74115-040 - Goiânia-GO, Fone (62) 3209.9700, contato@idtech.org.br



IDTECH
INSTITUTO DE TECNOLOGIA DEPARTAMENTO DE INFORMÁTICA

IDTECH.ORG.BR



Ofício nº 0292/2011- COEX

Goiânia, 22 de fevereiro de 2011.

Senhor Secretário,

Informamos a Vossa Senhoria que a Supervisora Técnica Operacional **Grazielle Rodrigues B. Alves** do **Mini CAIS Colina Azul** ressaltou novamente que os médicos que atuam no setor de emergência continuam se **ausentando de forma conjunta** para realização de lanches e refeições. A título de exemplificação no dia 17 de fevereiro do corrente ano, os médicos **Dr. Edson de Moraes, Jehovah de Souza**, clínicos gerais se **retiraram para o almoço**, deixando a Unidade desprovida do profissional clínico geral.

Outro fato repassado foi que o **Dr. Ruber Paulo** se recusou a realizar alguns atendimentos no dia **9 de fevereiro de 2011**, alegando que o banco destinado ao aguardo pela consulta estava lotado, porém, os usuários estavam agendados de acordo com o quantitativo previsto. O pai de uma das usuárias não atendida, e que trabalha junto ao Ministério Público do Município, declarou que formulará denúncia a esse respeito. Além disso, o referido profissional tem tratado as servidoras públicas de forma grosseira e inadequada ao ambiente de trabalho.

Diante do exposto, sugerimos a essa Secretaria melhor **averiguação dos fatos apresentados**, uma vez que a situação exposta poderá comprometer o serviço prestado pela Unidade, e conseqüentemente a qualidade almejada por essa administração municipal.

Ao ensejo, colocamo-nos à disposição para quaisquer esclarecimentos e externamos os cordiais cumprimentos.

Atenciosamente,

José Cláudio Romero
Coordenador Executivo

*Ruber
23/2/11
José Romero*

Ilmo. Sr.
Dr. Rafael Gouveia Nakamura
DD. Secretário Municipal de Saúde do Município de Aparecida de Goiânia/GO



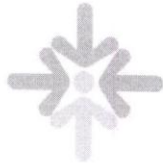

IDTECH
INSTITUTO DE DESENVOLVIMENTO TECNOLÓGICO E INOVAÇÃO

IDTECH.ORG.BR



Ofício nº 0291/2011- COEX

Goiânia, 22 de fevereiro de 2011.

Senhor Secretário,

Informamos que em **18 de fevereiro de 2011**, a Supervisora Técnica Operacional **Grazielle Rodrigues B. Alves**, do **Mini CAIS Colina Azul** enviou e-mail comunicando que a **Dra. Neliane Nunes Teodoro**, responsável pelo Programa de Hanseníase, não compareceu para prestar atendimento aos usuários que ali aguardavam consulta médica e atividades de grupo.

A Supervisora ressaltou que a referida profissional presta atendimento 01 (uma) vez por semana, sendo que às quintas – feiras tem faltado ao serviço, não comunicando à Unidade sobre suas ausências. Sendo assim, os usuários ficam insatisfeitos por não serem informados do motivo que ocasionou a não realização da consulta / comparecimento da profissional para o exercício da sua função.

Diante do exposto, sugerimos a adoção de providências, uma vez que conduta dessa natureza demonstra falta de respeito para com os usuários do Sistema Único de Saúde, bem como compromete o trabalho proposto pela administração pública de saúde de Aparecida de Goiânia.

Ao ensejo, colocamo-nos à disposição para quaisquer esclarecimentos e externamos os cordiais cumprimentos.

Atenciosamente,

José Claudio Romero
Coordenador Executivo

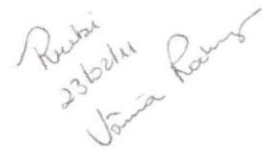

Rafael
23/02/11
Vânia Ramos

Ilmo. Sr.

Dr. Rafael Gouveia Nakamura

DD. Secretário Municipal de Saúde de Aparecida de Goiânia/GO

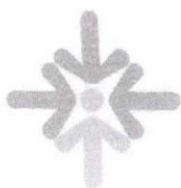



IDTECH
INSTITUTO DE GERENCIAMENTO TECNOLÓGICO E HUMANOS

IDTECH.ORG.BR



Ofício nº 0167/2011-COEX

Goiânia, 01 de fevereiro de 2011.

Prezada Senhora,

Encaminhamos para conhecimento **relatório descritivo das atividades realizadas pelos Supervisores Técnicos Operacionais** que se encontram lotados às Unidades Municipais de Saúde, no período compreendido entre **16 a 31 de Janeiro do corrente ano**, com identificação dos pontos de entraves, sugestões de melhorias e medidas tomadas por essa Secretaria, com vistas a melhor operacionalização do serviço prestado pelas referidas Unidades, Central de Atendimento ao Cidadão – **Teleconsulta** e Ambulatório Médico Especializado – **AME**.

Atenciosamente,

José Cláudio Romero
Coordenador Executivo

*Reubi
02/02/11
Vânia*

Ilma. Sra.
Dra. Márcia Gasparini Canuto
Superintendência de Atenção Integral à Saúde de Aparecida de Goiânia/GO



IDTECH
INSTITUTO DE DESENVOLVIMENTO TECNOLÓGICO E INOVAÇÃO

IDTECH.ORG.BR

Ofício nº 0290/2011-COEX

Goiânia, 22 de fevereiro de 2011.

Senhor Secretário,

Encaminhamos anexo 01 (uma) mídia DVD-R, contendo os clippings de TV, cujo assunto é: Aumento no número de consultas em Aparecida, veiculados conforme descrito abaixo:

17/02/11: TV Anhanguera – Jornal Anhanguera;

17/02/11: UCG TV – Jornal TJ Goiás;

17/02/11: TV Brasil Central – Jornal Brasil Central 2ª Edição;

18/02/11: TV Serra Dourada – Jornal do Meio Dia.

Cordiais saudações,

José Claudio Romero
Coordenador Executivo

*Reubi
23/02/11
José Romero*

Ilmo. Sr.
Rafael Gouveia Nakamura
DD. Secretário de Saúde de Aparecida de Goiânia – GO

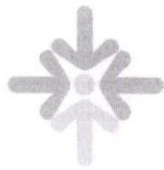

IDTECH
INSTITUTO DE DESENVOLVIMENTO TECNOLÓGICO E MARKING

IDTECH.ORG.BR



Ofício nº 0278/2011 - COEX

Goiânia, 21 de fevereiro de 2011.

Senhor Secretário,

Encaminhamos para conhecimento, pesquisas de avaliação do setor saúde e do serviço prestado pela Central de Atendimento ao Cidadão – Teleconsulta do município de Aparecida de Goiânia, efetuada pelo FORTIORI – Pesquisa, Diagnóstico e Marketing, como se segue:

- 1) **Pesquisa de Opinião** – Avaliação do setor de saúde: Pesquisa quantitativa com vistas à realização do diagnóstico do setor de saúde, aplicada a uma mostra de 600 (seiscentos) entrevistados, no período de 01 a 04 de Fevereiro de 2011;
- 2) **Pesquisa de Opinião** – Avaliação do Teleconsulta: Pesquisa quantitativa com vistas à realização do diagnóstico do setor de saúde com ênfase nas atividades efetuadas pelo Teleconsulta, aplicada a uma mostra de 500 (quinhentos) entrevistados, no período de 04 a 07 de Fevereiro de 2011.

Ao ensejo, colocamo-nos à disposição para quaisquer esclarecimentos e externamos os cordiais cumprimentos.

Atenciosamente,

José Cláudio Romero
Coordenador Executivo

Rubi
22/02/11
José Romero

Ilmo. Sr.
Dr. Rafael Gouveia Nakamura
DD. Secretário Municipal de Saúde de Aparecida de Goiânia/GO



Rua 01, Qd.B1, Lt.03/05 n.º 60 - Térreo, St. Oeste, Cep 74115-040 - Goiânia-GO, Fone (62) 3209.9700, contato@idtech.org.br



IDTECH
Associação de Assistência Técnica e Científica em Saúde Pública

IDTECH.ORG.BR



Ofício Nº 0269/2011-COEX

Goiânia, 18 de fevereiro de 2011.

Senhor Secretário,

Informamos que em 15 de fevereiro de 2011, a Supervisora Técnica Operacional **Grazielle Rodrigues B. Alves do Mini CAIS Colina Azul** enviou e-mail à Superintendência de Atenção à Saúde, com cópia para este IDTECH, referindo que no transcorrer de suas atividades tem observado que **medicamentos** como metformina (antidiabético), salbutamol (broncodilatador) e rivotril (tranquilizante / controlado) disponibilizados para a **sala destinada à realização de injetáveis tem desaparecido**.

Tal fato tem sido constatado principalmente nos plantões em que atua a equipe composta pelos servidores, Margarida Maria Carneiro, Tereza Cristina Dos Santos, Luiza Ferreira Sales e Maria De Nazaré C. Silva, sob a Supervisão da Enfermeira Antônia Maria Silva, recém transferida do Centro de Saúde Papillon Park.

A título de exemplificação, o medicamento salbutamol na forma spray, um dos itens que tem desaparecido, foi utilizado pela última vez em 10 de Fevereiro/11, ou seja, disponível para o início do plantão, porém, na passagem do serviço no dia 11 de Fevereiro/11 a Enfermeira Rosilene Dourado Cardoso constatou a falta do referido medicamento. Cabe ressaltar que a Enfermeira Supervisora Eliane Rosa da Silva Matos responsável pelo plantão registrou em livro próprio que o setor não dispunha do referido medicamento.

Diante do exposto, sugerimos a essa Secretaria melhor **averiguação do fato apresentado**, uma vez que a situação exposta, pela sua gravidade, poderá comprometer o serviço prestado pela Unidade, e conseqüentemente a qualidade almejada por essa administração municipal.

Ao ensejo, nos colocamos ao inteiro dispor para quaisquer esclarecimentos que se fizerem necessários.

Atenciosamente,

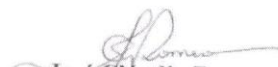
José Claudio Romero
Coordenador Executivo

Ilmo. Sr.
Dr. Rafael Gouveia Nakamura
DD. Secretário Municipal de Saúde

Ruubi
21/02/11
José Roberto



Rua 01, Qd.B1, Lt.03/05 n.º 60 - Térreo, St. Oeste, Cep 74115-040 - Goiânia-GO, Fone (62) 3209.9700. contato@idtech.org.br



IDTECH[®]
INSTITUTO DE DESENVOLVIMENTO TECNOLÓGICO HUMANIZADO

IDTECH.ORG.BR



Ofício nº 0261/2011-COEX

Goiânia, 18 de fevereiro de 2011.

Senhor Secretário,

Comunicamos a Vossa Senhoria que no dia **11 de fevereiro do corrente ano**, a Supervisora Técnica Operacional, **Karina Meireles Silva**, da **Maternidade Marlene Teixeira**, referiu que a Unidade realiza coleta de material para diagnóstico (biópsia), porém as usuárias submetidas ao procedimento, são orientadas pela Técnica de Enfermagem a entregarem pessoalmente e diretamente ao laboratório o material coletado / peças cirúrgicas.

Diante do exposto, sugerimos a essa Secretaria melhor **averiguação do fato apresentado**, uma vez que a situação exposta poderá comprometer o serviço prestado pela Unidade, bem como ocasionar perda da qualidade do material coletado, caso o mesmo não seja manuseado adequadamente / repassado ao referido laboratório de imediato, e, conseqüentemente acarretar em prejuízo ao usuário.

Ao ensejo, nos colocamos ao inteiro dispor para quaisquer esclarecimentos que se fizerem necessários.

Atenciosamente,



José Cláudio Romero
Coordenação Executiva

Ilmo. Sr.
Dr. Rafael Gouveia Nakamura
DD. Secretário Municipal de Saúde de Aparecida de Goiânia/GO

Rafael Gouveia Nakamura

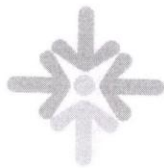

Rua 01, Qd.B1, Lt.03/05 n.º 60 - Térreo, St. Oeste, Cep 74115-040 - Goiânia-GO, Fone (62) 3209.9700, contato@idtech.org.br



IDTECH
INSTITUTO DE DESENVOLVIMENTO TECNOLÓGICO E INOVAÇÃO

IDTECH.ORG.BR



Ofício nº 0258/2011-COEX

Goiânia, 18 de fevereiro de 2011.

Senhor Secretário,

Comunicamos a Vossa Senhoria que a Supervisora Técnica Operacional, **Karina Meireles Silva**, da **Maternidade Marlene Teixeira**, relatou que foi realizada a análise da produção dos profissionais **psicólogos** atuantes na Unidade, momento em que foi constatado que a servidora **Erika Esther Camelo** se desponta em número de atendimentos, comparando-se à **Adriana Gonçalves Melo** e **Rita Helena Toledo**.

Uma das observações a respeito é que as Psicólogas Adriana Gonçalves Melo e Rita Helena Toledo no transcorrer da jornada de trabalho gozam de momentos de ociosidade, suficientes para fazerem atividades diversas, tais como delinear sobancelhas e pintarem as unhas.

Diante do exposto, sugerimos a essa Secretaria melhor **averiguação do fato apresentado**, uma vez que as situações expostas não condizem com as políticas de trabalho determinadas por essa administração pública municipal de saúde.

Ao ensejo, colocamo-nos à disposição para quaisquer esclarecimentos e externamos os cordiais cumprimentos.

Atenciosamente,



José Cláudio Romero
Coordenação Executiva

Ilmo. Sr.
Dr. Rafael Gouveia Nakamura
DD. Secretário Municipal de Saúde de Aparecida de Goiânia/GO

Rubi
21/02/11
[Handwritten signature]

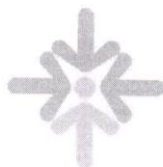

Rua 01, Qd. B1, Lt. 03/05 n.º 60 - Térreo, St. Oeste, Cep 74115-040 - Goiânia-GO, Fone (62) 3209.9700, contato@idtech.org.br



IDTECH
INSTITUTO DE DESENVOLVIMENTO TECNOLÓGICO E HUMANIZADO

IDTECH.ORG.BR



Ofício nº 0235/2011-COEX

Goiânia, 10 de fevereiro de 2011.

Senhor Secretário,

Comunicamos a Vossa Senhoria, que em **9 de fevereiro do corrente ano**, a Supervisora Técnica Operacional, **Karina Meireles Silva**, da **Maternidade Marlene Teixeira**, relatou que a **Dra. Agda Cristina Pereira**, assumiu o plantão de pediatria às 07h00 no dia **8 de Fevereiro de 2011**, porém se ausentou da Unidade por um período de 02 (duas) horas, alegando necessidade de comparecimento ao Hospital São Silvestre.

De acordo com a Supervisora, a referida profissional retornou ao término previsto para suas atividades, ou seja, às 13h00, momento em que registrou sua saída em relógio de ponto e se ausentou novamente.

Diante do exposto, sugerimos a essa Secretaria melhor **averiguação do fato apresentado**, uma vez que a situação exposta não condiz com as estratégias de humanização e organização de serviços determinadas por essa administração pública municipal.

Ao ensejo, colocamo-nos à disposição para eventuais esclarecimentos e externamos os cordiais cumprimentos.

Atenciosamente,

José Cláudio Romero
Coordenação Executiva

*Recebido
10/02/11
Vânia*

Ilmo. Sr.

Dr. Rafael Gouveia Nakamura

DD. Secretário Municipal de Saúde de Aparecida de Goiânia/GO



Rua 01, Qd B1, Lt. 03/05 n.º 60 - Térreo, St. Oeste, Cep 74115-040 - Goiânia-GO, Fone (62) 3209.9700, contato@idtech.org.br

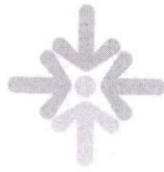

IDTECH
INSTITUTO DE DESENVOLVIMENTO TECNOLÓGICO E HUMANOS

IDTECH.ORG.BR



Ofício nº 0234/2011-COEX

Goiânia, 10 de fevereiro de 2011.

Senhor Secretário,

Reportando ao Ofício nº **1.168/2010 – COEX**, enviado a Vossa Senhoria em **23 de Novembro do ano de 2010**, comunicamos a Vossa Senhoria que no dia **9 de fevereiro do corrente ano**, a Supervisora Técnica Operacional, **Karina Meireles Silva**, ressaltou novamente que a **Maternidade Marlene Teixeira** necessita de dedetização, em caráter de **urgência**.

Tal solicitação se justifica em virtude de que foram encontrados insetos (formigas / baratas) e roedores transitando na Enfermaria B da Unidade, inclusive nos berços destinados aos recém-nascidos.

Diante do exposto, sugerimos a adoção de providências, a fim de que a Unidade possa acolher a todos que ali comparecem de forma digna e dentro dos padrões de qualidade almejados por essa Secretaria Municipal de Saúde.

Ao ensejo, colocamo-nos à disposição para quaisquer esclarecimentos e externamos os cordiais cumprimentos.

Atenciosamente,

José Cláudio Romero
Coordenador Executivo

*Rubi
Silva
Viana*

Ilmo. Sr.

Dr. Rafael Gouveia Nakamura

DD. Secretário Municipal de Saúde de Aparecida de Goiânia/GO



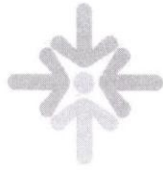

IDTECH
INSTITUTO DE DESENVOLVIMENTO TECNOLÓGICO E HUMANIZADO

IDTECH.ORG.BR



Ofício nº 0233/2011-COEX

Goiânia, 10 de fevereiro de 2011.

Senhor Secretário,

Reportando ao Ofício nº **0163/2011 – COEX**, enviado a Vossa Senhoria em **1 de fevereiro do corrente ano**, comunicamos que no dia **9 de fevereiro do corrente ano**, a Supervisora Técnica Operacional, **Mariley Gomes**, do **Pronto Socorro Municipal**, ressaltou novamente em seus relatos a **inexistência de lâminas** necessárias à realização do **exame de Citologia Oncótica Vaginal** (Papanicolau).

Disse ainda, que as usuárias que ali comparecem para atendimento ginecológico não realizam a prevenção do câncer uterino, devido a falta do referido material.

Diante do exposto, sugerimos a adoção de providências em caráter emergencial, a fim de que os serviços operem na Unidade de acordo com a qualidade almejada por essa administração municipal.

Ao ensejo, colocamo-nos à disposição para quaisquer esclarecimentos necessários.

Atenciosamente,

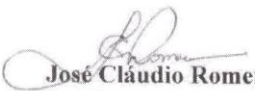
José Cláudio Romero
Coordenação Executiva

*Rafael
11/02/11
Uoima*

Ilmo. Sr.

Dr. Rafael Gouveia Nakamura

DD. Secretário Municipal de Saúde de Aparecida de Goiânia/GO



Rua 01, Qd. B1, Lt. 03/05 n.º 60 - Terreo, St. Oeste, Cep 74115-040 - Goiânia-GO, Fone (62) 3209.9700, contato@idtech.org.br

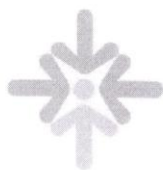

IDTECH[®]
INSTITUTO DE DESENVOLVIMENTO TECNOLÓGICO E HUMANO

IDTECH.ORG.BR



Ofício nº 0227/2011-COEX

Goiânia, 10 de fevereiro de 2011.

Prezada Senhora,

Encaminhamos anexo para conhecimento e análise de Vossa Senhoria o **Relatório de Gestão nº 04 de Janeiro/2011** referente ao Contrato de Gestão / 2º Termo Aditivo do **Projeto da Central de Atendimento ao Cidadão – TELECONSULTA**.

Quaisquer dúvidas e esclarecimentos, estamos à disposição.

Atenciosamente,

José Cláudio Romero
Coordenador Executivo

*Rubi
02/2/11
Vânia*

Ilma. Sra.

Dra. Márcia Gasparini Canuto

Superintendência de Atenção Integral à Saúde de Aparecida de Goiânia/GO



Rua 01, Cid. B1, Lt. 03/05 n.º 60 - Térreo, St. Oeste, Cep 74115-040 - Goiânia-GO, Fone (62) 3209.9700, contato@idtech.org.br



IDTECH[®]
Instituto de Inovação em Gestão e Tecnologia em Saúde

IDTECH.ORG.BR



Ofício nº 0225/2011-COEX

Goiânia, 10 de fevereiro de 2011.

Senhor Secretário,

Encaminhamos anexo para conhecimento e análise de Vossa Senhoria o **Relatório de Gestão nº 04 de Janeiro/2011** referente ao Contrato de Gestão / 2º Termo Aditivo do **Projeto da Central de Atendimento ao Cidadão – TELECONSULTA**.

Quaisquer dúvidas e esclarecimentos, estamos à disposição.

Atenciosamente,

José Cláudio Romero
Coordenador Executivo

Ilmo. Sr.
Rafael Gouveia Nakamura
DD. Secretário da Saúde de Aparecida de Goiânia – GO

*Rubi
10/2/11
Viana*



Rua 01, Qd.B1, Lt.03/05 n.º 50 - Tárrea, St. Oeste, Cep 74115-040 - Goiânia-GO, Fone (62) 3209.9700, contato@idtech.org.br

ATRASOS REGISTRADOS PELOS SUPERVISORES TÉCNICOS OPERACIONAIS NO PERÍODO COMPREENDIDO ENTRE 31/01 a 04/02/2011				
Unidade	Profissional	Data/atraso	Horário de Atendimento	Horário de Comparecimento
PRONTO SOCORRO MUNICIPAL	Rosane Sampaio Medeiros - Ginecologista CRM 10421	31/jan	15:00	15:40
CS PAVILION PARQUE	Vera Lúcia Nunes da Silva, Ginecologista, CRM 4041	26/jan	09:00	09:47
CS VILA BRASÍLIA	Marisa Ávila - Pediatra - CRM 5224	02/fev	07:00	07:55
CAIS NOVA ERA	Leandro Amaral Veloso - Clínico Geral - CRM crm 11948	31/jan	07:00	07:15
	Sandra Arantes Cruvinel, Clínico Geral, CRM 9559	31/jan	14:30	14:40
		02/fev	13:00	13:50
	Wesley Ubaldino de Freitas, Ginecologista, CRM	02/fev	08:00	08:20

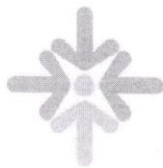

IDTECH
INSTITUTO DE DESENVOLVIMENTO TECNOLÓGICO E HUMANO

IDTECH.ORG.BR



Ofício nº 0221/2011-COEX

Goiânia, 9 de fevereiro de 2011.

Senhor Secretário,

Comunicamos a Vossa Senhoria, que os Supervisores Técnicos Operacionais que atuam nas Unidades Municipais de Saúde, registraram no período compreendido entre **31 de Janeiro a 04 de Fevereiro do corrente ano**, intercorrências a respeito do cumprimento da jornada de trabalho / atrasos por parte dos profissionais médicos, os quais se encontram descritos em planilha anexa.

Desta forma, solicitamos a **intervenção dessa** Secretaria quanto à adoção de providências no sentido do **cumprimento** por parte dos médicos lotados nas unidades de atenção básica quanto ao **horário de chegada, haja visto que os atrasos** além de causar transtornos e descontentamentos aos usuários, tem dificultado o acolhimento dos mesmos pelo setor de recepção da unidade.

Quaisquer dúvidas e esclarecimentos, estamos à disposição.

Atenciosamente,



José Claudio Romero
Coordenador Executivo

Rubi
09/02/11
Vânia Romo

Ilmo. Sr.
Dr. Rafael Gouveia Nakamura
DD. Secretário Municipal de Saúde de Aparecida de Goiânia/GO

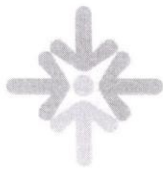

Rua D1, Qd. B1, Lt. D3/05 n.º 60 - Térreo, St. Oeste, Cep 74115-040 - Goiânia-GO, Fone (62) 3209.9700, contato@idtech.org.br



IDTECH[®]
INSTITUTO DE DESENVOLVIMENTO TECNOLÓGICO E HUMANO

IDTECH.ORG.BR



Ofício nº 0209/2011 - COEX

Goiânia, 8 de fevereiro de 2011.

Senhor Secretário,

Encaminhamos anexo apresentação realizada em reunião na sede deste Instituto de Desenvolvimento Tecnológico e Humano – IDTECH no dia 4 de Fevereiro do corrente ano para avaliação dos 180 (cento e oitenta) dias de funcionamento da Central de Atendimento ao Cidadão – Teleconsulta, com identificação dos pontos de entraves relacionados à grade de consultas / encaminhamentos e sugestões que visam a melhoria do serviço prestado à população do Município de Aparecida de Goiânia.

Quaisquer dúvidas e esclarecimentos, estamos à disposição.

Atenciosamente,

José Cláudio Romero
Coordenador Executivo

*Recebido
09/02/11
J.R.*

Ilma. Sra.

Dra. Márcia Gasparini Canuto

Superintendência de Atenção Integral à Saúde de Aparecida de Goiânia/GO



Rua 01, Qd.B1, Lt.03/05 n.º 60 - Térreo, St. Oeste, Cep 74115-040 - Goiânia-GO, Fone (62) 3209.9700, contato@idtech.org.br

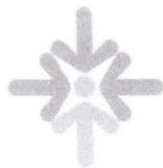

IDTECH[®]

INSTITUTO DE DESENVOLVIMENTO TECNOLÓGICO E HUMANO

IDTECH.ORG.BR



Ofício nº 0208/2011 - COEX

Goiânia, 8 de fevereiro de 2011.

Senhor Secretário,

Encaminhamos anexo apresentação realizada em reunião na sede deste Instituto de Desenvolvimento Tecnológico e Humano – IDTECH no dia 4 de Fevereiro do corrente ano para avaliação dos 180 (cento e oitenta) dias de funcionamento da Central de Atendimento ao Cidadão – Teleconsulta, com identificação dos pontos de entraves relacionados à grade de consultas / encaminhamentos e sugestões que visam a melhoria do serviço prestado à população do Município de Aparecida de Goiânia.

Quaisquer dúvidas e esclarecimentos, estamos à disposição.

Atenciosamente,

José Cláudio Romero
Coordenador Executivo

Rubi
09/02/11
Wânia

Ilmo. Sr.

Dr. Rafael Gouveia Nakamura

Secretario Municipal de Saúde de Aparecida de Goiânia/GO



Rua D1, Al. D1, Lt. 03/05 n.º 60 - Térreo, St. Oeste, Cep 74115-040 - Goiânia-GO, Fone (62) 3209.9700, contato@idtech.org.br

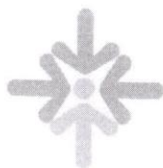

IDTECH
INSTITUTO DE DESENVOLVIMENTO TECNOLÓGICO E INOVAÇÃO

IDTECH.ORG.BR



Ofício nº 0207/2011-COEX

Goiânia, 8 de fevereiro de 2011.

Senhor Secretário,

Comunicamos a Vossa Senhoria que no dia **3 de fevereiro do corrente ano**, a Supervisora Técnica Operacional, **Grazielle Rodrigues Batista**, compareceu para realizar suas atividades no **Mini CAIS Colina Azul** às 06h30 e observou que a porta central do setor de emergência estava fechada.

Questionados a respeito, os servidores públicos responsáveis pela recepção, Benevaldo Ribeiro, Tereza do Socorro, Sirlene Alves e os guardas municipais, Srs. Batista e Freudis, justificaram o fato, alegando **que as lâmpadas do referido setor se encontravam queimadas**.

Tal situação também foi constatada pela Coordenadora, Sra. Ivani Fernandes de Lima, que esteve presente na Unidade e foi informada pelos funcionários da copa, que um usuário com indícios de infarto agudo do miocárdio compareceu para o atendimento, encontrou a porta fechada e foi dirigido a outra Unidade.

A Supervisora ressaltou ainda, que o atendimento é de responsabilidade dos profissionais escalados para o plantão, e que intercorrências desta natureza, além de representar riscos de vida aos usuários, compromete a administração pública municipal, motivo pelo qual sugerimos melhor averiguação do ocorrido para providências que se fizerem necessárias.

Quaisquer dúvidas e esclarecimentos, estamos à disposição.

Atenciosamente,

José Cláudio Romero
Coordenação Executiva

*Rubi
09/02/11
Jvane*

Ilmo. Sr.
Dr. Rafael Gouveia Nakamura
DD. Secretário Municipal de Saúde



Rua 01, Qd.B1, Lt.03/05 n.º 60 - Terred, St. Oeste, Cap 74115-040 - Goiânia-GO, Fone (62) 3209.9700, contato@idtech.org.br



IDTECH
INSTITUTO DE DESENVOLVIMENTO TECNOLÓGICO E HUMANO

IDTECH.ORG.BR



Ofício nº 0206/2011- COEX

Goiânia, 08 de Fevereiro de 2011.

Senhor Secretário,

Comunicamos a Vossa Senhoria que em **7 de fevereiro do corrente ano**, a Supervisora Técnica Operacional, **Grazielle Rodrigues B. Alves**, do **Mini CAIS Colina Azul**, referiu que no plantão do dia **5 de Fevereiro/11** (sábado), o **Dr. Roger Alessandro** (CRM 14574), clínico geral, esteve presente para assumir o plantão no setor de emergência, porém, assim que constatou a inexistência do profissional pediatra, optou por **se ausentar da Unidade**, alegando indisponibilidade para assumência do plantão sozinho.

A Supervisora relatou ainda, que no plantão noturno do dia **6 de Fevereiro/11** (domingo) as médicas **Dra. Ludmila Queiroz** e **Dra. Rosana Souza**, **não compareceram para assumir suas funções**, ficando desta forma a Unidade desguarnecida do profissional clínico geral e contando apenas com pediatra, **Dr. Luciano Henrique da Silva**, no setor de emergência.

Diante do exposto, sugerimos a adoção de medidas quanto ao compromisso assumido pelos referidos profissionais junto a essa Secretaria, uma vez que tais condutas tem ocasionado transtornos aos usuários, bem como compromete a qualidade do serviço que deverá ser prestado pela Unidade e conseqüentemente pela administração pública municipal aos usuários do Sistema Único de Saúde – SUS.

Quaisquer dúvidas e esclarecimentos, estamos à disposição.

Atenciosamente,

José Claudio Romero
Coordenador Executivo

*Rafael
08/02/11
V.11*

Ilmo. Sr.

Dr. Rafael Gouveia Nakamura

DD. Secretário Municipal de Saúde de Aparecida de Goiânia/GO



Rua 01, Qd.B1, Lt.03/05 n.º 60 - Férreo, St. Oeste, Cep 74115-040 - Goiânia-GO, Fone (62) 3209.9700, contato@idtech.org.br

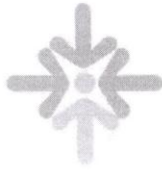

IDTECH
INSTITUTO DE TELEDESENVOLVIMENTO TECNOLÓGICO E INOVAÇÃO

IDTECH.ORG.BR



Ofício nº 0205/2011-COEX

Goiânia, 8 de fevereiro de 2011.

Senhor Secretário,

Comunicamos a Vossa Senhoria, que em **7 de Fevereiro do corrente ano**, a Supervisora Técnica Operacional, **Mariley Gomes**, do **Pronto Socorro Municipal**, referiu que o **Dr. Willian Pires** compareceu com 11 (onze) minutos de atraso para assumir o plantão no setor de emergência, ou seja, às 07h11.

Além do atraso, o referido profissional tem permanecido na sala destinada à realização do exame Eletro Cardiograma – ECG para acesso à internet, sendo necessário o chamamento por parte da Supervisora já que os usuários que ali se encontram ficam no aguardo do atendimento, o que nem sempre é feito de prontidão.

Diante do exposto, sugerimos a essa Secretaria melhor **averiguação do fato apresentado**, uma vez que a situação exposta não condiz com as estratégias de humanização determinadas por essa administração pública municipal.

Quaisquer dúvidas e esclarecimentos, estamos à disposição.

Atenciosamente,

José Cláudio Romero
Coordenação Executiva

*Rubi
08/02/11
Goiânia*

Ilmo. Sr.

Dr. Rafael Gouveia Nakamura

DD. Secretário Municipal de Saúde de Aparecida de Goiânia



Rua D1, Qtd.B1, Lt.03/05 n.º 60 - Térreo, St. Oeste, Cep 74115-040 - Goiânia-GO, Fone (62) 3209.9700, contato@idtech.org.br



IDTECH
INSTITUTO DE DESENVOLVIMENTO TECNOLÓGICO E INOVAÇÃO

IDTECH.ORG.BR



Ofício nº 0204/2011-COEX

Goiânia, 8 de fevereiro de 2011.

Senhor Secretário,

Reportando ao Ofício de nº **0199/2011 – COEX** enviado a Vossa Senhoria em **7 de Fevereiro do corrente ano**, o qual solicita providências a respeito da fossa séptica existente no **Centro de Saúde Madre Germana**, cumpre-nos informar que a Supervisora Técnica Operacional, **Cristiane Luiza de Souza**, ressaltou em seu relato diário efetuado também em 7 de Fevereiro/11 que o Diretor, **Sr. Francisco Clécio dos Santos**, conseguiu junto à **Assessoria do Prefeito Municipal** que medidas fossem tomadas para o esvaziamento da referida fossa, o que ocorreu no último dia **5 de Fevereiro/11**.

A Supervisora informou que tal procedimento é paliativo, já que a mesma não possui capacidade compatível para o recebimento de dejetos com a quantidade de pessoas que comparecem e atuam na Unidade.

Desta forma, foi sugerido pela Supervisora que providencias mais duradouras fossem adotadas, ou até mesmo a furação de uma nova fossa séptica.

Quaisquer dúvidas e esclarecimentos, estamos à disposição.

Atenciosamente,

José Cláudio Romero
Coordenação Executiva

*Reubi
09/02/11
Jânia*

Ilmo. Sr.

Dr. Rafael Gouveia Nakamura

DD. Secretário Municipal de Saúde de Aparecida de Goiânia



Rua 01, Qd.B1, Lt.03/05 n.º 60 - Térreo, St. Oeste, Cep 74115-040 - Goiânia-GO, Fone (62) 3203.9700, contato@idtech.org.br



IDTECH
INSTITUTO DE DESENVOLVIMENTO TECNOLÓGICO HUMANOS

IDTECH.ORG.BR



Ofício nº 0196/2011 - COEX

Goiânia, 4 de fevereiro de 2011.

Senhor Secretário,

Informamos que em **2 de fevereiro de 2011**, a Supervisora Técnica Operacional **Grazielle Rodrigues B. Alves**, do **Mini CAIS Colina Azul**, enviou e-mail informando que estavam agendadas **04 (quatro) postectomias** para o **Dr. Fernandes José**, responsável pela realização de Pequenas Cirurgias na Unidade, porém apenas 01(um) procedimento foi efetuado.

Questionado a respeito dos demais usuários que ali aguardavam pela cirurgia, o referido profissional alegou a **falta de pagamento do salário mês de Dezembro de 2010** por parte da Secretaria Municipal de Saúde / Prefeitura Municipal de Aparecida de Goiânia.

Quaisquer dúvidas e esclarecimentos necessários, estamos à disposição.

Atenciosamente,



José Claudio Romero
Coordenador Executivo

Ilmo. Sr.
Dr. Rafael Gouveia Nakamura
Secretario Municipal de Saúde de Aparecida de Goiânia/GO

*Rafael
07/02/11
U. Goiânia*

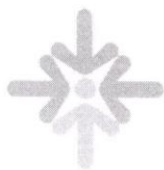

Rua 01, Qtd.B1, Lt.03/05 n.º 60 - Térreo, St. Oeste, Cep 74115-040 - Goiânia-GO, Fone (62) 3208.9700, contato@idtech.org.br



IDTECH
INSTITUTO DE DESENVOLVIMENTO TECNOLÓGICO DE GOIÁS

IDTECH.ORG.BR



Ofício nº 0195/2011 - COEX

Goiânia, 4 de fevereiro de 2011.

Senhor Secretário,

Informamos que no dia **2 de Fevereiro do corrente ano**, a Supervisora Técnica Operacional **Karina Meireles Silva**, da **Maternidade Marlene Teixeira**, referiu que a **Dra. Mariza Ávila**, pediatra, comunicou-lhe que no transcorrer do atendimento realizado ao menor **Elizeu Rocha Monteiro**, D.N. 18/05/2009, foi tratado de forma grosseira e mal educada pela **mãe Ildervanda Pereira Rocha Monteiro**.

Ao término da consulta, a referida profissional repassou à Supervisora o prontuário do usuário, comunicando que a partir desta data, devido ao problema apresentado com a mãe, não prosseguirá com o acompanhamento de sua saúde, motivo pelo qual a criança deverá ser encaminhada a outro pediatra.

Quaisquer dúvidas e esclarecimentos necessários, estamos à disposição.

Atenciosamente,



José Cláudio Romero
Coordenador Executivo

*Rafael
07/02/11
Goiânia*

Ilmo. Sr.
Dr. Rafael Gouveia Nakamura
Secretario Municipal de Saúde de Aparecida de Goiânia/GO

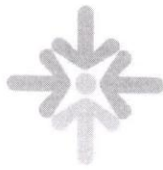

Rua 01, Qd.B1, Lt.03/05 n.º 60 - Térreo, St. Oeste, Cep 74115-040 - Goiânia-GO, Fone (62) 3209.8700, contato@idtech.org.br



IDTECH[®]
INSTITUTO DE DESENVOLVIMENTO TECNOLÓGICO E HUMANOS

IDTECH.ORG.BR



Ofício nº 0194/2011 - COEX

Goiânia, 4 de fevereiro de 2011.

Senhor Secretário,

Comunicamos que no **2 de Fevereiro de 2011**, a Supervisora Técnica Operacional **Karina Meireles Silva**, da **Maternidade Marlene Teixeira**, foi informada de que a Auxiliar de Laboratório, **Cláudia Soares Teles**, realizou acordo com a Direção da Unidade para cumprir sua jornada de trabalho da seguinte forma, 20 (vinte) horas no transcorrer da semana e 10 (dez) horas aos sábados.

Informamos que a referida Auxiliar não tem comparecido aos sábados para desempenhar suas funções, tanto que as peças cirúrgicas que se encontram no setor de laboratório para serem encaminhadas para biópsia, estão desprovidas de identificação e armazenadas de forma inadequada.

Diante do exposto, sugerimos a adoção de providências devido a gravidade da situação apresentada, a fim de que a Unidade possa operar dentro da qualidade almejada por essa administração municipal.

Quaisquer dúvidas e esclarecimentos necessários, estamos à disposição.

Atenciosamente,



José Claudio Romero
Coordenador Executivo

Rubi
07/02/11
US

Ilmo. Sr.
Dr. Rafael Gouveia Nakamura
Secretario Municipal de Saúde de Aparecida de Goiânia/GO

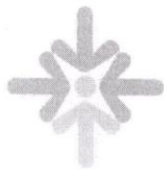

Rua 01, Qd. 81, Lt. 03/05 n.º 60 - Térreo, St. Oeste, Cep 74115-040 - Goiânia-GO, Fone (62) 3209.9700, contato@idtech.org.br



IDTECH[®]

INSTITUTO DE INTEGRAÇÃO DE TECNOLOGIA E HUMANIDADE

IDTECH.ORG.BR



Ofício nº 0193/2011 - COEX

Goiânia, 4 de fevereiro de 2011

Senhor Secretário,

CC

Informamos que em **3 de Fevereiro de 2011**, a Supervisora Técnica Operacional **Grazielle Rodrigues B. Alves**, do **Mini CAIS Colina Azul**, relatou que o **Dr. Mário Junqueira**, médico responsável pela realização de Pequenas Cirurgias, esteve presente para realizar suas atividades, momento em que constatou a inexistência de eletrodos cirúrgicos ponteiras para bisturi, necessárias à realização de procedimentos.

Desta forma, os 08 (oito) usuários que aguardavam o atendimento foram dispensados devido a falta do item acima mencionado.

Diante do exposto, sugerimos a adoção de providências, a fim de que os serviços operem na Unidade de acordo com a qualidade almejada por essa administração municipal.

Quaisquer dúvidas e esclarecimentos necessários, estamos à disposição.

CC

Atenciosamente,

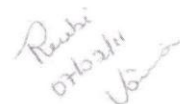

José Cláudio Romero
Coordenador Executivo

Rafael Gouveia Nakamura

Ilmo. Sr.
Dr. Rafael Gouveia Nakamura
Secretário Municipal de Saúde de Aparecida de Goiânia/GO

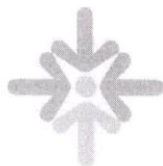

Rua 01, Qd.B1, Lt.03/05 n.º 60 - Térreo, St. Oeste, Cep 74115-040 - Goiânia-GO, Fone (62) 3209.9700, contato@idtech.org.br



IDTECH
INSTITUTO DE DESENVOLVIMENTO TÉCNICO, AGRO E RURAL

IDTECH.ORG.BR



Ofício nº 0192/2011 - COEX

Goiânia, 4 de fevereiro de 2011

Senhor Secretário,

Comunicamos a Vossa Senhoria que ainda persiste no **Mini CAIS Colina Azul**, o problema com o **atendimento médico no setor de ambulatório** ocasionado por servidores públicos que comparecem com atraso no início da jornada de trabalho.

A título de exemplificação, a Supervisora Técnica Operacional Grazielle Rodrigues enviou e-mail em 2 de Fevereiro do corrente ano, informando que as Sras. Irislene P. de Lima e Joyciene Barbosa da Silva em diversas ocasiões foram orientadas sobre ao cumprimento da carga horária / importância do início do atendimento no horário previsto, a fim de que os usuários sejam tratados com respeito e dignidade. É importante ressaltar que os atrasos das referidas funcionárias foram repassados à Diretoria da Unidade e à Superintendência de Atenção Integral à Saúde para providências, o que não ocorreu até o presente momento.

Diante do exposto, sugerimos a melhor averiguação do fato apresentado, uma vez que a situação exposta não condiz com as estratégias de humanização determinadas por essa administração pública municipal.

Quaisquer dúvidas e esclarecimentos necessários, estamos à disposição.

Atenciosamente,



José Cláudio Romero
Coordenador Executivo

*Rubi
DTB/SAE
Uai*

Ilmo. Sr.
Dr. Rafael Gouveia Nakamura
Secretario Municipal de Saúde de Aparecida de Goiânia/GO

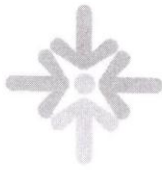

Rua 01, Qd. 81, Lt. 03/05 n.º 60 - Térreo, St. Oeste, Cep 74115-040 - Goiânia-GO, Fone (62) 3209.9700, contato@idtech.org.br



IDTECH
INSTITUTO DE DESENVOLVIMENTO TECNOLÓGICO E INOVAÇÃO

IDTECH.ORG.BR



Ofício nº 0191/2011 - COEX

Goiânia, 4 de fevereiro de 2011

Senhor Secretário,

Comunicamos a Vossa Senhoria que no dia **3 de Fevereiro do corrente ano**, a Supervisora Técnica Operacional **Grazzielle Rodrigues B. Alves**, registrou intercorrências voltadas para os aspectos administrativos do **Mini CAIS Colina Azul**, como se segue:

- A Supervisora compareceu às 06h30 para realizar suas atividades e encontrou as portas destinadas à recepção fechadas. Após averiguações junto aos servidores públicos Benevaldo Ribeiro, Tereza do Socorro e Sirlene Alves, foi informado que as lâmpadas do local estavam queimadas, motivo pelo qual foi inviabilizado o acolhimento aos usuários;

- A Sra. Ivani Fernandes de Lima, Coordenadora, também esteve na Unidade e os funcionários do setor da copa / cozinha comunicaram que um usuário com indicação de infarto agudo do miocárdio esteve presente em busca do atendimento, porém devido ao problema acima citado, dirigiu-se a outra unidade de saúde.

Diante do exposto, sugerimos a adoção de providências, a fim de que os setores envolvidos operem com a qualidade almejada por essa administração municipal.

Quaisquer dúvidas e esclarecimentos necessários, estamos à disposição.

Atenciosamente,

José Cláudio Romero
Coordenador Executivo

*Recebi
07/02/11
Vânia*

Ilmo. Sr.

Dr. Rafael Gouveia Nakamura

Secretario Municipal de Saúde de Aparecida de Goiânia/GO



Rua D1, Ed.B1, Lt.03/05 n.º 60 - Térreo, St. Oeste, Cidp 74115-040 - Goiânia-GO, Fone (62) 3209.9700, contato@idtech.org.br

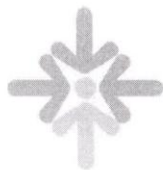

IDTECH[®]
INSTITUTO DE DESENVOLVIMENTO TECNOLÓGICO E INOVAÇÃO

IDTECH.ORG.BR



Ofício nº 0173/2011-COEX

Goiânia, 02 de fevereiro de 2011.

Senhor Secretário,

Informamos que em **2 de Fevereiro de 2011**, a Supervisora Técnica Operacional **Grazielle Rodrigues B. Alves** do **Mini CAIS Colina Azul** enviou e-mail informando que a **Dra. Alzira Gomes de Queiroz**, responsável pelo Programa de **Hiperdia**, não compareceu para prestar atendimento aos usuários que ali se encontravam no aguardo da consulta médica e atividades de grupo.

A Supervisora comunicou que foi feita tentativa de contato com a referida profissional por meio do celular, mas sem sucesso. Vale ressaltar que esta é a segunda vez que a Dra. Alzira falta ao trabalho, sendo necessário remarcar as consultas, ocasionando transtornos aos usuários, que em sua maioria são idosos que apresentam dificuldade para o acesso à Unidade.

Diante do exposto, sugerimos a adoção de providências, uma vez que condutas desta natureza demonstram falta de respeito com os usuários do Sistema Único de Saúde e compromete o trabalho proposto pela administração pública de saúde de Aparecida de Goiânia.

Ao ensejo, colocamo-nos à disposição para quaisquer esclarecimentos e externamos nossos cordiais cumprimentos.

Atenciosamente,

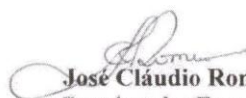

José Cláudio Romero
Coordenador Executivo

Reubi
03/02/11
Alzira Gomes

Ilmo. Sr.
Dr. Rafael Gouveia Nakamura
DD. Secretário da Saúde de Aparecida de Goiânia – GO

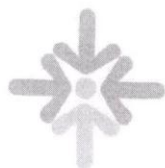

Rua 01, Qd.B1, Lt.03/05 n.º 80 - Térreo, St. Oeste, Cep 74115-040 - Goiânia-GO, Fone (62) 3209.9700, contato@idtech.org.br



IDTECH[®]
INSTITUTO DE DESENVOLVIMENTO TECNOLÓGICO E INOVAÇÃO

IDTECH.ORG.BR



Ofício nº 0166/2011-COEX

Goiânia, 01 de fevereiro de 2011.

Senhor Secretário,

Encaminhamos para conhecimento **relatório descritivo das atividades realizadas pelos Supervisores Técnicos Operacionais** que se encontram lotados às Unidades Municipais de Saúde, no período compreendido entre **16 a 31 de Janeiro do corrente ano**, com identificação dos pontos de entraves, sugestões de melhorias e medidas tomadas por essa Secretaria, com vistas a melhor operacionalização do serviço prestado pelas referidas Unidades, Central de Atendimento ao Cidadão – **Teleconsulta** e Ambulatório Médico Especializado – **AME**.

Atenciosamente,



José Cláudio Romero
Coordenador Executivo

Ilmo. Sr.
Dr. Rafael Gouveia Nakamura
DD. Secretário da Saúde de Aparecida de Goiânia – GO

*Recbi
02/02/11
Wanda*

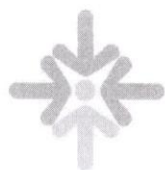

Rua 01, Qd.B1, Lt.03/05 n.º 60 - Térreo, St. Oeste, Cep 74115-040 - Goiânia-GO. Fone (62) 3209-9700 contato@idtech.org.br



IDTECH
INSTITUTO DE DESENVOLVIMENTO TECNOLÓGICO S/A

IDTECH.ORG.BR



Ofício nº 0165/2011-COEX

Goiânia, 01 de fevereiro de 2011.

Senhor Secretário,

Comunicamos a Vossa Senhoria que no dia **28 de Janeiro de 2011**, a Supervisora Técnica Operacional **Cássia de Almeida Ramos**, do **CAIS Garavelo**, registrou a **inexistência de coletores de escarro** necessários ao funcionamento e desenvolvimento do Programa de Controle da Tuberculose do Ministério da Saúde, implantado no Município de Aparecida de Goiânia.

Considerando a identificação de casos suspeitos de tuberculose, o diagnóstico e o tratamento são prioridades do programa, portanto, a Unidade solicitou oficialmente ao Almojarifado dessa Secretaria o item em questão, porém até o presente momento providências não foram tomadas para suprir tal deficiência.

Ao ensejo, colocamo-nos à disposição para quaisquer esclarecimentos e externamos nossos cordiais cumprimentos.

Atenciosamente,

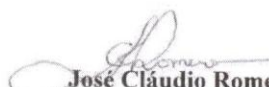

José Cláudio Romero
Coordenador Executivo

*Recebi
02/02/11
Vânia*

Ilmo. Sr.
Dr. Rafael Gouveia Nakamura
DD. Secretário da Saúde de Aparecida de Goiânia – GO

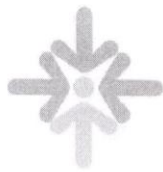

Rua 01, Qd.B1, Lt.03/05 n.º 60 - Térreo, St. Oeste, Cep 74115-040 - Goiânia-GO, Fone 1621.3209.9700, contato@idtech.org.br



IDTECH
INSTITUTO DE INFORMÁTICA, TECNOLOGIA E GESTÃO

IDTECH.ORG.BR



Ofício nº 0164/2011-COEX

Goiânia, 01 de fevereiro de 2011.

Senhor Secretário,

Comunicamos a Vossa Senhoria, que em **28 de Janeiro do corrente ano**, a Supervisora Técnica Operacional **Cássia de Almeida Ramos**, do **CAIS Garavelo**, referiu que o **Dr. Marco Vinícius Oliveira Santana**, clínico geral, não compareceu para prestar atendimento aos usuários que aguardavam pela consulta médica, **devido a problemas de saúde**.

Informamos ainda, que o referido profissional compareceu à Unidade às 14h00 pela empresa TECH CAPITAL, responsável pelo serviço de radiologia, para realizar suas atividades, ou seja, efetuar as ultrassonografias agendadas para o período vespertino.

Diante do exposto, sugerimos a essa Secretaria melhor averiguação do fato apresentado, uma vez que a situação exposta é contraditória ao compromisso assumido por essa Administração Pública Municipal junto aos usuários do Sistema Único de Saúde de Aparecida de Goiânia.

Ao ensejo, colocamo-nos à disposição para quaisquer esclarecimentos e externamos nossos cordiais cumprimentos.

Atenciosamente,

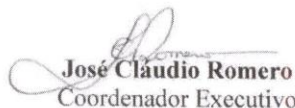
José Cláudio Romero
Coordenador Executivo

*Rubi
02/02/11
Goiânia*

Ilmo. Sr.
Dr. Rafael Gouveia Nakamura
DD. Secretário da Saúde de Aparecida de Goiânia – GO



Rua B1, Qd. B1, Lt. 03/05 n.º 60 - Térreo, St. Oeste, Cep 74115-040 - Goiânia-GO. Fone (62) 3209.9700, contato@idtech.org.br



IDTECH
INSTITUTO DE DESENVOLVIMENTO TECNOLÓGICO E HUMANOS

IDTECH.ORG.BR



Ofício nº 0163/2011-COEX

Goiânia, 01 de fevereiro de 2011.

Senhor Secretário,

Comunicamos a Vossa Senhoria que no dia **28 de Janeiro do corrente ano**, a Supervisora Técnica Operacional **Mariley Gomes**, do **Pronto Socorro Municipal**, registrou a **inexistência de lâminas** necessárias à realização do exame de Citologia Oncótica Vaginal (Papanicolaou), o que tem inviabilizado o atendimento ginecológico às usuárias do Sistema Único de Saúde que ali comparecem para realizar a prevenção do câncer uterino.

Diante do exposto, sugerimos a adoção de providências, a fim de que os serviços operem na Unidade de acordo com a qualidade almejada por essa administração municipal.

Ao ensejo, colocamo-nos à disposição para quaisquer esclarecimentos e externamos nossos cordiais cumprimentos.

Atenciosamente,

José Cláudio Romero
Coordenador Executivo

*Rubi
02/02/11
Vânia*

Ilmo. Sr.
Dr. Rafael Gouveia Nakamura
DD. Secretário da Saúde de Aparecida de Goiânia – GO



Rua 01, Qd.B1, Lt.03/05 n.º 60 - Térreo, St. Deste, Cep 74115-040 - Goiânia-GO, Fone (62) 3209.9700, contato@idtech.org.br



IDTECH[®]

INSTITUTO DE ESPECIALIZADA EM SAÚDE (INTEC) - FARMACIA

IDTECH.ORG.BR



Ofício nº 0162/2011-COEX

Goiânia, 01 de fevereiro de 2011.

Senhor Secretário,

Comunicamos a Vossa Senhoria que em **28 de Janeiro do corrente ano**, a Supervisora Técnica Operacional **Cristiane Luiza de Souza**, registrou intercorrências voltadas para os aspectos administrativos do **Centro de Saúde Madre Germana**, como se segue:

A agenda do Dr. André Luiz Vasconcelos, clínico geral, responsável pelo Programa de HIPERDIA é controlada pela servidora pública Sra. Jane, técnica de enfermagem. Desta forma, das 25 (vinte e cinco) vagas disponibilizadas, 18 (dezoito) são agendadas e 07 (sete) são repassadas ao Diretor Geral, Sr. Francisco Clécio dos Santos, em forma de senha para atendimento à comunidade e funcionários que recorrem à Diretoria;

Os profissionais, Dr. Leandro da Silveira Campos N. Madeira, clínico geral e Dra. Maria Angélica Batista Gomes, pediatra, tem comparecido às 06h00 para realizarem suas atividades, ou seja, antes do horário previsto para o funcionamento da Unidade, que é às 07h00.

Para adiantar o atendimento, a referida médica recolhe as fichas separadas no dia anterior, que ficam acondicionadas no balcão existente no setor de recepção, e inicia o chamamento para as consultas, dificultando assim, o processo de confirmação dos usuários no sistema Call Med.

Diante do exposto, sugerimos a adoção de providências, uma vez que procedimentos desta natureza inviabilizam a realização de relatórios fidedignos a respeito do número de consultas disponibilizadas e marcadas, bem como a efetivação das mesmas no sistema de telegendamento.

Ao ensejo, colocamo-nos à disposição para quaisquer esclarecimentos e externamos nossos cordiais cumprimentos.

Atenciosamente,

José Claudio Romero
Coordenador Executivo

*Reubi
02/02/11
Vânia*

Ilmo. Sr.

Dr. Rafael Gouveia Nakamura

DD. Secretário da Saúde de Aparecida de Goiânia – GO



Rua 01, Qd. B1, Lt. 03/05 n.º 60 - Térreo, St. Oeste, Cep 74115-040 - Goiânia-GO, Fone (62) 3209.9700. contato@idtech.org.br



IDTECH
INSTITUTO DE INOVAÇÃO TECNOLÓGICA E HUMANAS

IDTECH.ORG.BR



Ofício nº 0160/2011-COEX

Goiânia, 01 de fevereiro de 2011.

Senhor Secretário,

Comunicamos a Vossa Senhoria que no último dia **28 de Janeiro do corrente ano**, a Supervisora Técnica Operacional **Grazielle Rodrigues Batista**, referiu que o **setor de almoxarifado** do **Mini CAIS Colina Azul** tem operado de forma desorganizada e descontrolada, possibilitando o uso indevido de materiais e impressos.

A título de exemplificação, os servidores públicos estão aproveitando fitas utilizadas como indicadores do processo de esterilização a vapor em autoclaves no setor de arquivo e blocos de atestado e de encaminhamentos como rascunho.

Diante do exposto, sugerimos melhor averiguação do fato apresentado, uma vez que o gasto com a administração pública tem sido um dos maiores cuidados dessa Secretaria Municipal de Saúde.

Ao ensejo, colocamo-nos à disposição para quaisquer esclarecimentos e externamos nossos cordiais cumprimentos.

Atenciosamente,



José Cláudio Romero
Coordenador Executivo

*Rubi
02/02/11
Vânia*

Ilmo. Sr.
Dr. Rafael Gouveia Nakamura
DD. Secretário da Saúde de Aparecida de Goiânia – GO

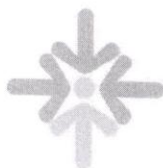

Rua 01, Qd.B1, Lt.03/05 n.º 60 - Térreo, St. Oeste, Cep 74115-040 - Goiânia-GO, Fone (62) 3209.9700, contato@idtech.org.br



IDTECH
INSTITUTO DE DESENVOLVIMENTO TECNOLÓGICO E HUMANAS

IDTECH.ORG.BR



Ofício nº 0159/2011-COEX

Goiânia, 01 de fevereiro de 2011.

Senhor Secretário,

Comunicamos a Vossa Senhoria que em **31 de Janeiro do corrente ano**, a Supervisora Técnica Operacional **Raquel Priscilla Batista Trani**, do **Centro de Saúde Pávilon Park**, referiu que o **vidro da janela localizada no setor de recepção da Unidade encontra-se quebrado**.

Diante do exposto e considerando que esta situação torna vulnerável a permanência de usuários e servidores públicos, bem como coloca em risco os mobiliários e equipamentos que ali se encontram, sugerimos a adoção de providências junto ao setor competente quanto a troca do vidro em questão, a fim que seja mantido o compromisso assumido pela Prefeitura Municipal / Secretaria de Saúde com a segurança das Unidades de Saúde.

Ao ensejo, colocamo-nos à disposição para quaisquer esclarecimentos e externamos nossos cordiais cumprimentos.

Atenciosamente,

José Cláudio Romero
Coordenador Executivo

*Raquel
02/02/11
Jônia*

Ilmo. Sr.
Dr. Rafael Gouveia Nakamura
DD. Secretário da Saúde de Aparecida de Goiânia – GO



Rua 01, Qd.B1, Lt.03/05 n.º 60 - Térreo, St. Oeste, Cep 74115-040 - Goiânia-GO, Fone (62) 3209.9700, contato@idtech.org.br

ATRASOS REGISTRADOS PELOS SUPERVISORES TÉCNICOS OPERACIONAIS NO PERÍODO COMPREENDIDO ENTRE 24 E 28/01				
Unidade	Profissional	Data/atraso	Horário de Atendimento	Horário de Comparecimento
PRONTO SOCORRO MUNICIPAL	Rosane Sampaio Medeiros - Ginecologista CRM 10421	24/jan	15:00	15:20
	Maria Laura de Almeida Porto - Ginecologista - CRM 3872	26/jan	14:00	14:45
CS PAVILION PARQUE	Rosemary Assumpção - Pediatra - CRM 10077	26/jan	13:30	14:00
	Marcos Lázaro de Souza Gondim, Ginecologista, CRM 6800	28/jan	13:00	13:30
CS VILA BRASÍLIA	Marisa Ávila - Pediatra - CRM 5224	26/jan	07:00	07:50
CAIS NOVA ERA	Divina Margarida Franco, Clínico Geral, CRM 3940	26/jan	10:00	10:23
	Vera Maria Caetano, Pediatra, CRM 5924	27/jan	13:00	13:20
MINI CAIS COLINA AZUL	Mirela Jácomo Loyola, Pediatra, crm 9195	27/jan	16:00	15:20 (Antecipação)

Anexo 05 Relatório de Supervisão das Unidades

Período: 01 a 28/02/2011.

CENTRAL DE ATENDIMENTO AO CIDADÃO - TELECONSULTA

**RELATORIO DESCRITIVO DO ACOMPANHAMENTO
DAS ATIVIDADES REALIZADAS PELAS UNIDADES DE
SAÚDE, NO PERÍODO COMPREENDIDO DE 01 A 28 DE
FEVEREIRO DE 2011**

Aparecida de Goiânia – Goiás

QUADRO DEMONSTRATIVO DE ACOMPANHAMENTO DAS ATIVIDADES REALIZADAS PELAS UNIDADES QUE COMPÕEM O TELECONSULTA DE APARECIDA DE GOIÁS

DATA: 01 DE FEVEREIRO (TERÇA - FEIRA)

Unidade	Supervisor Técnico Operacional	Intercorrência	Observações	Medidas Tomadas
Pronto Socorro Municipal	Mariley Gomes	A Supervisora Técnica referiu que as Servidora Michele Daiane da Silva, Digitadora do Sisreg e Maria do Socorro Pereira, Técnica de Enfermagem, não compareceram para realizarem suas atividades.		A Superintendência de Atenção Integral à Saúde para conhecimento.
CS Papiion Park	Raquel Priscilla Batista Trani	Todos os fatos acima mencionados foram levados à ciência da Direção da Unidade. A Supervisora relatou que a Dra. Vera Lúcia Nunes da Silva, Ginecologista, solicitou cancelamento da grade do primeiro horário (07h00min) e compareceu para realizar suas atividades no segundo horário somente às 09h47min, ou seja, com atraso de 47 minutos. A Unidade se encontra desprovida de copos descartáveis. Já foi solicitado ao Almoarifado e até o momento o material não foi entregue. Todos os fatos acima mencionados foram levados à ciência da Direção da Unidade.		A Unidade foi orientada a enviar e-mail a Sala de Situação do Teleconsulta para informar o atraso do profissional. Será enviado comunicado semanal oficial ao Sr. Secretário. A Superintendência de Atenção Integral à Saúde para conhecimento e providências.
Mini CAIS Colina Azul	Grazielle Rodrigues B. Alves	De acordo com a Supervisora, o Dr. Edson de Moraes, Clínico Geral do Setor de Emergência, não compareceu para realizar suas atividades. O Dr. Maycon Jorge de Castro, Clínico Geral do Setor de Emergência não compareceu para realizar suas atividades.		A Superintendência de Atenção Integral à Saúde para conhecimento.
Centro de Saúde Vila Brasília	Karina Meireles Silva	Todos os fatos acima mencionados foram levados à ciência da Direção da Unidade. A Supervisora referiu que o Sistema Sisreg esteve intermitente todo o dia, com mensagens de erros no processamento dos números do Cartão SUS. O fato acima mencionado foi levado à ciência da Direção da Unidade.		A Equipe de Tecnologia da SMS foi acionada e informou que estaria verificando a causa o problema.
Maternidade Marlene Teixeira	Karina Meireles Silva	A Supervisora referiu que o Sistema Sisreg esteve intermitente todo o dia, com mensagens de erros no processamento dos números do Cartão SUS. O Dr. Vandézio Luiz Correia, Pediatra, informou que irá solicitar desligamento do quadro de Servidores da SMS, devido ao indeferimento de seu pedido de férias. A Servidora Angela Maria de Oliveira, Auxiliar de Farmácia, com término de licença prêmio previsto para o dia 31/01/01, não compareceu para realizar suas atividades nesta data (01/02).		A Superintendência de Atenção Integral à Saúde para conhecimento.
Centro de Saúde Madre Germana	Cristiane Luiza de Souza	Todos os fatos acima mencionados foram levados à ciência da Direção da Unidade. A Supervisora relatou que o Sistema Callmed se apresentou lento em diversos momentos durante o dia.		A Supervisora foi orientada que a morosidade do sistema é decorrente da atualização que está sendo realizada para efetuar algumas melhorias operacionais.
CAIS Nova Era	Andréia dos Santos Pedrosolli	O fato acima mencionado foi levado à ciência da Direção da Unidade. Não foram relatadas intercorrências nesta data.		

Tatiane Lemés Magiera
Gerência de Apoio Técnico

QUADRO DEMONSTRATIVO DE ACOMPANHAMENTO DAS ATIVIDADES REALIZADAS PELAS UNIDADES QUE COMPÕEM O TELECONSULTA DE APARECIDA DE GOIÂNIA

DATA: 02 DE FEVEREIRO [QUARTA - FEIRA]

Unidade	Supervisor Técnico Operacional	Intercorrência	Observações	Medidas Tomadas
Pronto Socorro Municipal	Mariley Gomes	A Supervisora Técnica Operacional relatou que a Dra. Lívia Maria da Silva Melo, Clínico Geral, não compareceu para realizar suas atividades.		Após contato com a sala de situação do Teleconsulta, as consultas agendadas foram remanejadas.
		A Servidora Michele Daiane da Silva, Digitadora do Sisreg, não compareceu para realizar suas atividades. Os profissionais Médicos do Setor de Emergência compareceram para realizar suas atividades com atraso: Dr. Alberto da Costa, Clínico Geral. As 07h22min e Dr. Diego Alves, Pediatra, às 07h37min. Todos os fatos acima mencionados foram levados à ciência da Direção da Unidade.		A Superintendência de Atenção Integral à Saúde para conhecimento.
CS Papiilon Park	Raquel Priscilla Batista Trani	A Supervisora relatou que o Dr. José Itabira, Ginecologista, havia solicitado alteração de dia de atendimento para às 48s feiras, a partir desta data. Porém, o profissional não compareceu para realizar o atendimento e após contato com a Direção, informou que estava atendendo neste dia no Garavelo. O fato acima mencionado foi levado à ciência da Direção da Unidade.		Após contato com a Sala de situação do Teleconsulta as consultas agendadas foram remanejadas. Foi solicitada novamente a alteração de grade do profissional para 2ª feira.
Mini CAIS Collina Azul	Grazzielle Rodrigues B. Alves	Segundo a Supervisora o Dr. Fernandes José, Médico de Pequenas Cirurgias, realizou somente um procedimento de postectomia, deixando os usuários que estavam aguardando sem atendimento, e alegou que não iria atendê-los devido a falta de pagamento. (04 usuários) O fato acima mencionado foi levado à ciência da Direção da Unidade.		A Superintendência de Atenção Integral à Saúde para conhecimento e providências.
CAIS Garavelo	Cássia de Almeida	A Supervisora Técnica Operacional referiu que o Dr. Carlos Braga Name, Clínico Geral, não compareceu para realizar suas atividades. Os médicos do Setor de Emergência continuam atendendo com lentidão, o que tem ocasionado tumulto na recepção. Os Diretores estão tendo que intervir para agilizar / normalizar o atendimento. Todos os fatos acima mencionados foram levados à ciência da Direção da Unidade.		Após contato com a sala de situação do Teleconsulta, as consultas agendadas foram remanejadas. A Superintendência de Atenção Integral à Saúde para conhecimento e providências.
Centro de Saúde Vila Brasília	Karina Meireles Silva	De acordo com a Supervisora, a Dra. Mariza Ávila, Pediatra, compareceu para realizar suas atividades com 55 minutos de atraso.		A Unidade foi orientada a enviar e-mail a Sala de Situação do Teleconsulta para informar o atraso do profissional. Será enviado comunicado semanal oficial ao Sr. Secretário.
		A Dra. Mariza Ávila, Pediatra, informou à Supervisora que no dia 25/01 atendeu o usuário Elizeu Rocha Monteiro (D.N.: 18/05/2009) e que a sua mãe a tratou de forma grosseira e mal educada. Desta forma, a médica recolheu o prontuário do referido usuário e entregou hoje à Supervisora comunicando que não mais atenderá a criança e que ele deverá ser encaminhado à outro profissional. Todos os fatos acima mencionados foram levados à ciência da Direção da Unidade.		A Superintendência de Atenção Integral à Saúde para conhecimento e providências.
Maternidade Marlene Teixeira	Karina Meireles Silva	Segundo a Supervisora, a Auxiliar de Laboratório Cândia Soares Teles fez um acordo com a Direção da Unidade para atender 20 horas durante a semana e 10 horas aos sábados, porém a servidora não tem comparecido para realizar suas atividades aos finais de semana. As peças cirúrgicas que se encontram no laboratório para serem encaminhadas para biópsia estão sem identificação e armazenadas de forma desorganizada. O fato acima mencionado foi levado à ciência da Direção da Unidade.		A Superintendência de Atenção Integral à Saúde para conhecimento e providências.
Centro de Saúde Madre Germana	Cristiane Luiza de Souza	Não foram relacionadas intercorrências nesta data.		



<p>Cais Nova Era</p>	<p>Andréia dos Santos Pedros</p>	<p>A Supervisora referiu que o Dr. Welsey Ubaldino de Freitas, Ginecologista, com horário de início de atendimento previsto para às 08h00min, compareceu para realizar suas atividades às 08h20min. A Dra. Sandra Arantes Cruvinel, Clínico Geral, com Segundo horário de atendimento previsto para início às 13h00min, compareceu para realizar suas atividades às 13h50min.</p>		<p>A Unidade foi orientada a enviar e-mail a Sala de Situação do Teleconsulta para informar o atraso do profissional. Será enviado comunicado semanal oficial ao Sr. Secretário.</p>
----------------------	----------------------------------	---	--	--

Todos os fatos acima mencionados foram levados à ciência da Direção da Unidade.

Carla Lemes M. Pereira
 Carla Lemes M. Pereira
 Gerência de Apoio Técnico

QUADRO DEMONSTRATIVO DE ACOMPANHAMENTO DAS ATIVIDADES REALIZADAS PELAS UNIDADES QUE COMPÕEM O TELECONSULTA DE APARECIDA DE GOIÂNIA

DATA: 03 DE FEVEREIRO (QUINTA - FEIRA)

Unidade	Supervisor Técnico Operacional	Intercorrência	Observações	Medidas Tomadas
Pronto Socorro Municipal	Marley Gomes	A Supervisora relatou que Dra. Fernanda de Paula Abreu Fideles, Clínico Geral, não compareceu para realizar suas atividades. As Servidoras Michele Daiane, Digitadora do Sisreg; Denise Faria Resende, Técnica em Enfermagem e Elessandra Fonseca, Técnica em Enfermagem não compareceram para realizarem suas atividades nesta data. Atrasos registrados para os Médicos do Setor de Emergência: Dra. Alzira Gomes, Clínica Geral, às 07h51min; Dr. Ronaldo Malta, Clínico Geral, às 07h42min; Dr. Cássio Alves, Pediatra, às 07h25min; e Dr. Silvestre de Nascimento, Pediatra, às 08h00min. Todos os fatos acima mencionados foram levados à ciência da Direção da Unidade.		Após contato com a Sala de Situação do Teleconsulta, as consultas agendadas foram remanejadas. A Superintendência de Atenção Integral à Saúde para conhecimento e providências que se fizerem necessárias.
CS Papillon Park	Raquel Priscilla Batista Trani	Não foram relatadas intercorrências nesta data.		
Mini CAIS Colina Azul	Grazzielle Rodrigues B. Alves	De acordo com a Supervisora, o Dr. Edson de Moraes, Clínico Geral do Setor de Emergência não compareceu para realizar suas atividades nesta data. As triagens foram realizadas e o Médico Plantonista atendeu somente os quadros críticos. O Dr. Mário Junqueira, Médico responsável pela realização de pequenas cirurgias, compareceu à Unidade para desempenhar suas atividades, porém dispensou os 08 (oito) usuários que se encontravam aguardando por atendimento alegando que não haviam ponteiros disponíveis para colocar no bisturi utilizado nos procedimentos. A Supervisora relatou que compareceu para realizar suas atividades na Unidade às 06h30min e se deparou com as portas da recepção fechadas. Após questionar os funcionários Benevaldo Ribeiro, Tereza Do Socorro, e Sirlenei Alves a respeito do ocorrido, foi informada que as lâmpadas se encontram queimadas. Além disso, a Coordenadora Ivani Fernandes de Lima comunicou que esteve na Unidade e os funcionários da Copa disseram que um usuário com início de infarto compareceu para receber atendimento e se dirigiu à outra Unidade. Todos os fatos acima mencionados foram levados à ciência da Direção da Unidade.		A Superintendência de Atenção Integral à Saúde para conhecimento e providências que se fizerem necessárias.
CAIS Garavelo	Cássia de Almeida	A Supervisora referiu que o Dr. Rodrigo Eduardo Brito, Ginecologista, tem se recusado à realização de substituições em sua grade de atendimento. Os fatos acima mencionados foram levados à ciência da Direção da Unidade.		À Superintendência de Atenção Integral à Saúde para conhecimento.
Centro de Saúde Vila Brasília / Maternidade Marlene Teixeira	Karina Meireles Silva	Não foram relatadas intercorrências nesta data.		
Centro de Saúde Madre Germana	Cristiane Luiza de Souza	Não foram relatadas intercorrências nesta data.		
Cais Nova Era	Andréia dos Santos Pedrosoli	Segundo a Supervisora, a Dra. Maria Ângela Pedroso, Clínico Geral, se recusou à realização de substituições em sua grade de atendimento. Nesta data haviam 15 usuários aguardando atendimento, e a profissional deveria atender 20 consultas. Todos os fatos acima mencionados foram levados à ciência da Direção da Unidade.		A Superintendência de Atenção Integral à Saúde para conhecimento.

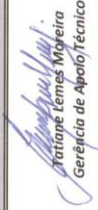
Tatiane Lemes Migeira
Gerência de Apoio Técnico



QUADRO DEMONSTRATIVO DE ACOMPANHAMENTO DAS ATIVIDADES REALIZADAS PELAS UNIDADES QUE COMPÕEM O TELECONSULTA DE APARECIDA DE GOIÂNIA			
DATA: 04 DE FEVEREIRO (SEXTA - FEIRA)			
Unidade	Supervisor Técnico Operacional	Intercorrência	Medidas Tomadas
Pronto Socorro Municipal	Marley Gomes	De acordo com a Supervisora Técnico Operacional o Sistema Sisreg esteve inoperante até às 10h00min.	Após contato com a Sra. Jerônima, Administradora do Sistema, a Supervisora foi informada que o problema foi ocasionado na Central do Sisreg, localizada em Brasília a equipe responsável pela manutenção estava trabalhando para solucionar o problema. No período vespertino, o funcionamento do sistema foi normalizado.
		A Dra. Fernanda de Paula Abreu Fideles, Clínico Geral, informou que não compareceu na data de ontem para realizar suas atividades devido à ausência de pagamento salarial referente ao mês de Dezembro/10.	
		Os profissionais do Setor de Emergência: Dr. Fabrício Nêiva, Clínico Geral; Dr. Reginaldo Pires, Clínico Geral e Dr. Diego Alves, Pediatra; compareceram para realizarem suas atividades às 07h34min, 07h35min e 08h06min, respectivamente.	
		Dr. Cássio Alves, Clínico Geral do Setor de Emergência não compareceu para realizar suas atividades.	
		A Servidora Michele Daiane da Silva, Digitadora do Sistema Sisreg, não compareceu para realizar suas atividades. A Funcionária havia informado que levaria Atestado Médico para justificar suas faltas, porém, até o momento não apresentou nenhuma justificativa.	
O Dr. Fernando Castro Moraes, Clínico Geral, não compareceu para realizar suas atividades, e após contato com a Direção da Unidade informou que se encontrava com intoxicação alimentar.			A Superintendência de Atenção Integral à Saúde para conhecimento e providências que se fizerem necessárias.
Todos os fatos acima mencionados foram levados à ciência da Direção da Unidade.			
CS Pávilon Park	Raquel Priscilla Batista Trani	A Supervisora solicitou desligamento do quadro de funcionários da SMS de Aparecida de Goiânia.	
Mini CAIS Colina Azul	Operadora Ivoneide de Almeida	Não foram relatadas intercorrências nesta data.	
CAIS Garavelo	Cássia de Almeida	A Supervisora relatou que o Dr. Rodrigo Eduardo Brito, Ginecologista, tem sido resistência às substituições de consultas na sua grade de atendimento.	A Superintendência de Atenção Integral à Saúde para conhecimento.
O fato acima mencionado foi levado à ciência da Direção da Unidade.			
Centro de Saúde Vila Brasília	Karina Meireles Silva	De acordo com a Supervisora Técnico Operacional o Sistema Sisreg esteve inoperante durante o período matutino.	Após contato com a Sra. Jerônima, Administradora do Sistema, a Supervisora foi informada que o problema foi ocasionado na Central do Sisreg, localizada em Brasília a equipe responsável pela manutenção estava trabalhando para solucionar o problema. No período vespertino, o funcionamento do sistema foi normalizado.
O fato acima mencionado foi levado à ciência da Direção da Unidade.			
Maternidade Marlene Teixeira	Karina Meireles Silva	De acordo com a Supervisora Técnico Operacional o Sistema Sisreg esteve inoperante durante o período matutino.	Após contato com a Sra. Jerônima, Administradora do Sistema, a Supervisora foi informada que o problema foi ocasionado na Central do Sisreg, localizada em Brasília a equipe responsável pela manutenção estava trabalhando para solucionar o problema. No período vespertino, o funcionamento do sistema foi normalizado.
O fato acima mencionado foi levado à ciência da Direção da Unidade.			

<p>Centro de Saúde Madre Germana</p>	<p>Cristiane Luiza de Souza</p>	<p>De acordo com a Supervisora Técnico Operacional o Sistema Sisreg esteve inoperante durante o período matutino.</p> <p>Faltou água na Unidade. A Saneafó foi acionada, porém o Técnico não soube identificar a causa do problema. Já que no Setor o abastecimento se encontrava normal.</p> <p>A Fossa da Unidade se encontra apresentando problemas de encharcamento, com o risco de desabamento. O que tem ocasionado um odor desagradável em toda a Unidade.</p> <p>A Sra. Eliza Pires Gabriel, Auxiliar de Enfermagem, não compareceu para realizar suas atividades.</p> <p>Todos os fatos acima mencionados foram levados à ciência da Direção da Unidade.</p>		<p>Após contato com a Sra. Jerônimo, Administradora do Sistema, a Supervisora foi informada que o problema foi ocasionado na Central do Sisreg, localizada em Brasília a equipe responsável pela manutenção estava trabalhando para solucionar o problema. No período vespertino, o funcionamento do sistema foi normalizado.</p>
<p>Cais Nova Era</p>	<p>Andréia dos Santos Pedroso</p>	<p>A Supervisora referiu que haviam 20 consultas agendadas para o Dr. Paulo Roberto de Oliveira Tavares, Ginecologista, porém, o Médico teve que se ausentar antes de finalizar o atendimento, alegando que tinha que realizar um parto de emergência. Desta forma, 03 usuárias tiveram suas consultas remanejadas para o profissional em outra data.</p> <p>O Dr. Geraldo Pinto Figueiredo, Clínico Geral, não compareceu para realizar suas atividades, e justificou que se encontrava com problemas de saúde.</p> <p>A Dra. Maria Angela Pedroso, Clínico Geral, não compareceu para realizar suas atividades, e não apresentou justificativa.</p> <p>Os tubetes com material coletado para o exame Papanicolau não são identificados, o que tem provocado confusão no momento de encaminhá-los ao laboratório para diagnóstico. Exemplo disso é que nesta data, duas usuárias precisaram agendar novamente suas consultas para realização de nova coleta.</p> <p>Todos os fatos acima mencionados foram levados à ciência da Direção da Unidade.</p>		<p>À Superintendência de Atenção Integral à Saúde para conhecimento e providências.</p> <p>À Superintendência de Atenção Integral à Saúde para conhecimento.</p> <p>Após contato com a sala de situação do Teleconsulta, as 120 consultas que estavam agendadas para o Médico foram remanejadas.</p> <p>A Superintendência de Atenção Integral à Saúde para conhecimento e providências que se fizerem necessárias.</p>

Tatiane Lemes Møreira
Gerência de Apoio Técnico

QUADRO DEMONSTRATIVO DE ACOMPANHAMENTO DAS ATIVIDADES REALIZADAS PELAS UNIDADES COM O INÍCIO DO TELECONSULTA

QUADRO DEMONSTRATIVO DE ACOMPANHAMENTO DAS ATIVIDADES REALIZADAS PELAS UNIDADES QUE COMPÕEM O TELECONSULTA

DATA: 05 DE FEVEREIRO / SÁBADO

Unidade	Intercorrências	Observações
Teleconsulta	<p>As atividades transcorreram de forma tranquila, sem registros de intercorrências.</p> <p>Foram marcadas 254 consultas, destas 45 foram para clínico geral, 104 para ginecologia e 59 para pediatria.</p>	

QUADRO DEMONSTRATIVO DE ACOMPANHAMENTO DAS ATIVIDADES REALIZADAS PELAS UNIDADES QUE COMPÕEM O TELECONSULTA

DATA: 06 DE FEVEREIRO / DOMINGO

Unidade	Intercorrências	Observações
Teleconsulta	<p>As atividades transcorreram de forma tranquila, com baixo fluxo de ligações durante todo o dia e sem registros de intercorrências.</p> <p>Foram marcadas 257 consultas, destas 67 foram para clínico geral, 71 para ginecologia e 62 para pediatria.</p>	

Tatiane Lemes Moréira
Tatiane Lemes Moréira
Gerência de Apoio Técnico

QUADRO DEMONSTRATIVO DE ACOMPANHAMENTO DAS ATIVIDADES REALIZADAS PELAS UNIDADES QUE COMPÕEM O TELECONSULTA DE APARECIDA DE GOIÂNIA

DATA: 07 DE FEVEREIRO (SEGUNDA - FEIRA)

Unidade	Supervisor Técnico Operacional	Intercorrência	Observações	Medidas Tomadas
Pronto Socorro Municipal	Mariley Gomes	<p>Dr. Luciana Cunha, alergologista, início de atendimento previsto para às 13h, estava em atraso, motivo pelo qual a Supervisora às 14h45min entrou em contato para averiguações a respeito do não comparecimento até aquele momento. Na oportunidade foi informada de que a referida profissional estava avaliando ainda se compareceria e se o salário estaria disponível, para tomada de decisão. Após explicações a respeito dos usuários que aguardavam pelo atendimento optou pelo atendimento e esteve presente às 15 horas.</p>		A Superintendência de Atenção Integral à Saúde para conhecimento.
		<p>Os profissionais do Setor de Emergência: Dr. Rogério da Cruz, Pediatra; Dra. Alzira Gomes, nesta data Pediatra, compareceram para realizarem suas atividades às 07h38min, 07h41min respectivamente.</p>		
		<p>Dr. Willian Pires, clínico geral, setor de emergência, compareceu para assumir o plantão com atraso, ou seja, às 07h11min. Além do atraso, tem permanecido na sala destinada a realização do ECG, para acesso a internet e, desta forma, os usuários ficam aguardando pelo atendimento. É preciso a Supervisora realizar o chamamento para o trabalho, e mesmo assim demora para se apresentar no setor.</p>		À Superintendência de Atenção Integral à Saúde para conhecimento e providências que se fizerem necessárias.
		<p>A Técnica de Enfermagem responsável pelo CD - Crescimento e Desenvolvimento, Maria do Socorro Avelino não compareceu para o exercício de suas funções.</p>		
Todos os fatos acima mencionados foram levados à ciência da Direção da Unidade.				
CS Papillon Park	Raquel Priscilla Batista Trani	A Supervisora foi remanejada para o CAIS Nova Era.		
Mini CAIS Colina Azul	Grazzielle Rodrigues B. Alves	<p>Dr. João de Assis entrou em contato com a Supervisora, avisando de última hora que não se encontrava bem de saúde, motivo pelo qual não compareceria para realizar suas atividades.</p>		À Superintendência de Atenção Integral à Saúde para conhecimento.
		<p>Dr. Luciano Henrique da Silva no setor de emergência.</p>		Após contato com a sala de situação do Teleconsulta, foi feito o remanejamento dos usuários com consultas agendadas pelo Sala de Situação do Teleconsulta.
Todos os fatos acima mencionados foram levados à ciência da Direção da Unidade.				
CAIS Garavelo	Cássia de Almeida	<p>A Supervisora relatou que o setor de ambulatório transcorreu de forma tranquila e sem registros de intercorrências. O setor de emergência tem operado de forma lenta, haja visto que os profissionais se revezam para o atendimento, ocasionando em vários momentos, tumulto no atendimento. A título de exemplificação, os usuários que compareceram às 10h, foram atendidos às 15h. O setor contou com 03 clínicos e 02 pediatras.</p>		À Superintendência de Atenção Integral à Saúde para conhecimento.
O fato acima mencionado foi levado à ciência da Direção da Unidade.				
Centro de Saúde Vila Brasília	Karina Meireles Silva	A Supervisora não compareceu para realizar suas atividades devido a falecimento em família (avô materno)		
Maternidade Marlene Teixeira	Karina Meireles Silva	A Supervisora não compareceu para realizar suas atividades devido a falecimento em família (avô materno)		

<p>Centro de Saúde Madre Germana</p>	<p>Cristiane Luiza de Souza</p>	<p>As atividades transcorreram de forma tranquila e sem registros de intercorrências. Perguntado à Supervisora a respeito do problema apresentado com a fossa, fomos informados de que o Diretor conseguiu junto ao Assessor do Prefeito, que esvaziassem a mesma. Disse ainda que tal procedimento é paliativo, já que no final de semana estará transbordando novamente. É preciso tomar outra medida, podendo ser até mesmo uma nova fossa.</p>		<p>A Superintendência de Atenção Integral à Saúde para conhecimento e providências.</p>
<p>O fato acima mencionado foi levado à ciência da Direção da Unidade.</p>				
<p>Cais Nova Era</p>	<p>Andréia dos Santos Pedross</p>	<p>O Dr. Alcione Teixeira Magalhães, Pediatra, (20 consultas) não compareceu para realizar suas atividades. A Dra. Maria Angela Pedroso, Clínico Geral, compareceu para realizar suas atividades, porém recebeu a ligação de um colega médico orientando a suspensão do atendimento. O que foi feito. O Setor de emergência contou apenas com os Dr. Juliano Silva e Ferreira e Dra. Marcella Rezende. Dra. Sandra Arantes Cruvinel, clínico geral, com horário de atendimento para encaixes até às 16h30min, orientou às 16h15min a suspensão dos encaixes em substituição aos faltosos, já que não os atenderia. Desta forma, presntou atendimento à 17 usuários e 03 vagas deixadas pelos faltosos não foram preenchidas.</p>		<p>Após contato com a sala de situação do Teleconsulta, foi feito o remanejamento dos usuários com consultas agendadas pelo Sala de Situação do Teleconsulta.</p> <p>A Superintendência de Atenção Integral à Saúde para conhecimento e providências que se fizerem necessárias.</p>

Todos os fatos acima mencionados foram levados à ciência da Direção da Unidade.

Tatiane Lemes Moreira
 Tatiane Lemes Moreira
 Gerência de Apoio Técnico

QUADRO DEMONSTRATIVO DE ACOMPANHAMENTO DAS ATIVIDADES REALIZADAS PELAS UNIDADES QUE COMPÕEM O TELECONSULTA DE APARECIDA DE GOIÂNIA

DATA: 08 DE FEVEREIRO (TERÇA - FEIRA)

Unidade	Supervisor Técnico Operacional	Intercorrência	Observações	Medidas Tomadas
Pronto Socorro Municipal	Mariley Gomes	A Supervisora Técnica Operacional referiu que o Dr. João Manoel M. Cristovão, Ginecologista, não compareceu para realizar suas atividades.		Após contato com a sala de situação do Teleconsulta, foi realizado o remanejamento das consultas agendadas.
		As Servidoras Elizângela Aves, Técnica de Enfermagem e Marisa Gonçalves Pires, Responsável pelo agendamento das consultas dos Programas, não compareceram para realizarem suas atividades.		
		Os Médicos do Setor de Emergência: Dr. Leandro Carvalho, Clínico Geral; Fernando Moraes, Clínico Geral; Elizabete Araújo, Clínico Geral; Veimar Braga, Pediatra e Silvestre Nascimento, Pediatra, compareceram para realizarem suas atividades às 07h37min, 07h21min, 07h22min, 07h34min e 07h29min, respectivamente. O Aparelho de Eletrocardiograma encontra-se inoperante.		À Superintendência de Atenção Integral à Saúde para conhecimento e providências que se fizerem necessárias.
Todos os fatos acima mencionados foram levados à ciência da Direção da Unidade.				
CS Papillon Park	Raquel Priscilla Batista Trani	A Supervisora foi remanejada para o CAIS Nova Era.		
Mini CAIS Colina Azul	Grazielle Rodrigues B. Alves	Segundo a Supervisora, o Dr. Paulo José Tomé, Pediatra, tem preenchido os recibos e encaminhamentos de forma ilegível. Tanto que nesta data, após ser questionado a respeito da sua letra, o profissional não conseguiu informar o que havia escrito.		A Supervisora orientou o profissional quanto a necessidade de melhorar a escrita para entendimento dos demais funcionários e usuários.
Todos os fatos acima mencionados foram levados à ciência da Direção da Unidade.				
CAIS Garavelo	Cássia de Almeida	A Supervisora relatou que o setor de emergência tem operado de forma lenta, haja visto que os profissionais comparecem para suas atividades, porém permanecem no repouso. É preciso a Supervisora realizar o chamamento para o trabalho, e mesmo assim demora para se apresentar no setor.		A Superintendência de Atenção Integral à Saúde para conhecimentos e providências que se fizerem necessárias.
O fato acima mencionado foi levado à ciência da Direção da Unidade.				
Centro de Saúde Vila Brasília	Karina Meireles Silva	A Supervisora não compareceu para realizar suas atividades devido a falecimento em família (avô materno)		
Maternidade Marlene Teixeira	Karina Meireles Silva	A Supervisora não compareceu para realizar suas atividades devido a falecimento em família (avô materno)		
Centro de Saúde Madre Germana	Cristiane Luiza de Souza	A Supervisora relatou que a funcionária Viviane Fátima, responsável pela confirmação das consultas na recepção, compareceu para realizar suas atividades às 07h20min, ou seja, com atraso de 20 minutos.		A Superintendência de Atenção Integral à Saúde para conhecimentos.
		A Técnica de Enfermagem Elza Pires compareceu para realizar suas atividades às 08h00min.		
O fato acima mencionado foi levado à ciência da Direção da Unidade.				



Cais Nova Era	Andréia dos Santos Pedroso	De acordo com a Supervisora, a Dra. Maria Ângela Pedroso, Clínico Geral, compareceu para realizar suas atividades às 15h40min, ou seja, com 40 minutos de atraso. O Dr. Wesley Ubaldino, Ginecologista, compareceu para realizar suas atividades com 43 minutos de atraso, às 08h43min.		A Unidade foi orientada a enviar e-mail a Sala de Situação do Teleconsulta para informar o atraso do profissional. Será enviado comunicado semanal oficial ao Sr. Secretário.
---------------	----------------------------	--	--	---

Todos os fatos acima mencionados foram levados à ciência da Direção da Unidade.

Patiane Lemes Moreira
Gerência de Apoio Técnico

QUADRO DEMONSTRATIVO DE ACOMPANHAMENTO DAS ATIVIDADES REALIZADAS PELAS UNIDADES QUE COMPÕEM O TELECONSULTA DE APARECIDA DE GOIÂNIA

DATA: 09 DE FEVEREIRO (QUARTA - FEIRA)

Unidade	Supervisor Técnico Operacional	Intercorrência	Observações	Medidas Tomadas
Pronto Socorro Municipal		A Supervisora novamente registrou a inexistência de lâminas necessárias à realização do exame de Citologia Oncótica Vaginal (Papanicolaou), o que tem inviabilizado o atendimento ginecológico às usuárias do Sistema Único de Saúde que ali comparecem para realizar a prevenção do câncer uterino.		À Superintendência de Atenção Integral à Saúde para conhecimento e providências que se fizerem necessárias.
		A Sra. Maria Inês Ferreira de Souza, Recepcionista do Setor de Ambulatório, não compareceu para realizar suas atividades nesta data.		
	Mariley Gomes	A Servidora Cristina de Oliveira Alves, do Setor de Arquivo, não compareceu para realizar suas atividades.		
		A Dra. Maria Laura de Almeida Porto, Ginecologista, não compareceu para realizar suas atividades, justificando na data de ontem que estaria extraindo os dentes cisos.	Após contato com a sala de situação do Teleconsulta, foi realizado o remanejamento das consultas agendadas.	
		Os Médicos do Setor de Emergência: Dr. Cássio Alves, Dr. Alberto da Costa e Dra. Rolísstone, Clínicos Gerais, compareceram com atrasos de 28, 28 e 19 minutos, respectivamente.	À Superintendência de Atenção Integral à Saúde para conhecimento.	
Todos os fatos acima mencionados foram levados à ciência da Direção da Unidade.				
CS Papillon Park	Raquel Priscilla Batista Trani	A Supervisora foi remanejada para o CAIS Nova Era.		
Mini CAIS Collina Azul	Grazielle Rodrigues B. Alves	A Supervisora referiu que a Unidade se encontra desprovida de aspirador, e não há pilha e lâmina disponível para utilização do laringoscópio, o que dificulta o atendimento de urgência na Unidade. Um paciente compareceu com quadro de broncoaspiração e como não resistiu, foi à óbito.		À Superintendência de Atenção Integral à Saúde para conhecimento.
O fato acima mencionado foi levado à ciência da Direção da Unidade.				
CAIS Garavelo	Cássia de Almeida	Não foram relacionadas intercorrências nesta data.		
Centro de Saúde Vila Brasília		A Supervisora referiu que a Dra. Mariza Ávila, Pediatra, compareceu para realizar suas atividades com 50 minutos de atraso, ou seja, às 07h50min.		A Unidade foi orientada a enviar e-mail a Sala de Situação do Teleconsulta para informar o atraso do profissional. Será enviado comunicado semanal oficial ao Sr. Secretário.
	Karina Meireles Silva	A Dra. Mariza Ávila, Pediatra, comunicou na data de ontem (08/02) que, no dia 02/02 (Quarta-Feira) esqueceu o seu carimbo no consultório da Unidade e não o localizou após esta data.		A Médica foi orientada a proceder ao registro do Boletim de Ocorrência.
		A Dra. Marcelly Limongi, Odontóloga, não compareceu para realizar suas atividades nesta data, e justificou que sua filha encontra-se doente.		À Superintendência de Atenção Integral à Saúde para conhecimento.
Todos os fatos acima mencionados foram levados à ciência da Direção da Unidade.				



Maternidade Marlene Teixeira	Karina Meireles Silva	A Supervisora relatou que a Dra. Agda Cristina Pereira, Pediatra, se ausentou no plantão do dia 08/02, por 02 (duas) horas, informando que iria ao Hospital São Silvestre. Às 13h00min a Médica retornou e registrou seu ponto de saída, se ausentando da Unidade.	À Superintendência de Atenção Integral à Saúde para conhecimento e providências.
		A Unidade necessita de dietização em caráter de urgência, haja visto que foram encontrados transitando na Enfermaria B da Unidade, baratas e ratos, inclusive nos berços dos recém nascidos.	
Todos os fatos acima mencionados foram levados à ciência da Direção da Unidade.			
Centro de Saúde Madre Germana	Cristiane Luiza de Souza	Não foram relacionadas intercorrências nesta data.	
Cais Nova Era	Andréia dos Santos Pedroso	Não foram relacionadas intercorrências nesta data.	

Tatiane Lemes Mânica
Gerência de Apoio Técnico

QUADRO DEMONSTRATIVO DE ACOMPANHAMENTO DAS ATIVIDADES REALIZADAS PELAS UNIDADES QUE COMPÕEM O TELECONSULTA DE APARECIDA DE GOIÂNIA

DATA: 10 DE FEVEREIRO (QUINTA - FEIRA)

Unidade	Supervisor Técnico Operacional	Intercorrência	Observações	Medidas Tomadas
Pronto Socorro Municipal	Mariley Gomes	De acordo com a Supervisora Técnica Operacional a Sra. Meirislene Luiza Águia, Digitadora do Sistema Sisreg, não compareceu para realizar suas atividades.		A Superintendência de Atenção Integral à Saúde para conhecimento e providências que se fizerem necessárias.
		O Dr. Marco Elísio, Médico responsável pelo Programa de Hipertensão, com horário de início de atendimento previsto para 08h00min, compareceu para realizar suas atividades às 08h30min.		
		Os Médicos do Setor de Emergência Cássio Alves, Pediatra; Alzira Gomes, Clínico Geral e William Pires, Clínico Geral, compareceram para realizarem suas atividades às 07h26min, 08h30min e 07h30min, respectivamente.		
Todos os fatos acima mencionados foram levados à ciência da Direção da Unidade.				
CS Papiion Park	Raquel Priscilla Batista Trani	A Supervisora foi remanejada para o CAIS Nova Era.		
Mini CAIS Colina Azul	Grazzielle Rodrigues B. Alves	A Supervisora relatou que chegou à Unidade um Aspirador para oxigênio, lâminas e laringoscópio, equipamentos utilizados na entubação de pacientes com quadro de insuficiência respiratória.		A Superintendência de Atenção Integral à Saúde para conhecimento.
		A Funcionária Neusa Moraes Dias, do Setor de Arquivo, não comparece para realizar suas atividades em 03 (três) plantões seguidos.		
Todos os fatos acima mencionados foram levados à ciência da Direção da Unidade.				
CAIS Garavelo	Cássia de Almeida	A Supervisora Técnica Operacional referiu que a Psicóloga Mirela Bastos não compareceu para realizar suas atividades, justificando que se encontrava realizando exames médicos. Os 02 (dois) atendimentos que estavam agendados para a profissional foram remanejados.		A Superintendência de Atenção Integral à Saúde para conhecimento.
		O Dr. Fábio Marques, Médico responsável pelo realização de pequenas cirurgias, compareceu para realizar suas atividades com 01 hora de atraso, justificando que se encontrava em atendimento no Ambulatório Médico Especializado.		
Todos os fatos acima mencionados foram levados à ciência da Direção da Unidade.				
Centro de Saúde Vila Brasília	Karina Meireles Silva	Não foram relatadas intercorrências nesta data.		
Maternidade Marlene Teixeira	Karina Meireles Silva	Segundo a Supervisora o Dr. Litemar Gualberto, Ginecologista, informou que não iria atender nesta data, alegando que estaria apoiando a paralisação realizada por alguns Médicos. Porém, após realização do remanejamento das consultas agendadas, o profissional compareceu para realizar suas atividades, registrou ponto eletrônico e se ausentou da Unidade, haja visto que não haviam usuários para serem atendidas.		A Superintendência de Atenção Integral à Saúde para conhecimento e providência quanto ao fato apresentado, visto que o profissional registrou seu comparecimento sem desempenhar suas funções.
O fato acima mencionado foi levado à ciência da Direção da Unidade.				



Centro de Saúde Madre Germana	Cristiane Luiza de Souza	A Supervisora relatou que a funcionária Viviane Fátima, responsável pela confirmação das consultas no sistema Calimed, não compareceu para realizar suas atividades, e como a Unidade não possui funcionário capacitado e disponível para realizar tal tarefa, a Supervisora assumiu o trabalho, ficando impossibilitada de desempenhar suas funções.	A Supervisora relatou que a funcionária vem apresentando dificuldade para comparecer no horário de trabalho.	À Superintendência de Atenção Integral à Saúde para conhecimento e providências.
O fato acima mencionado foi levado à ciência da Direção da Unidade.				
Cais Nova Era	Andréia dos Santos Pedroso	A Supervisora relatou que o Dr. Mário Henrique Leite, Oncologista, não compareceu para realizar suas atividades. Haviam 02 (dois) usuários aguardando por atendimento e foram orientados a comparecerem na próxima semana.		A Superintendência de Atenção Integral à Saúde para conhecimento.
O fato acima mencionado foi levado à ciência da Direção da Unidade.				

Adriana Lemes Nojeira
Gerência de Apoio Técnico

QUADRO DEMONSTRATIVO DE ACOMPANHAMENTO DAS ATIVIDADES REALIZADAS PELAS UNIDADES QUE COMPÕEM O TELECONSULTA DE APARECIDA DE GOIÂNIA			
DATA: 11 DE FEVEREIRO (SEXTA - FEIRA) - REUNIÃO REALIZADA COM A SUPERINTENDÊNCIA DE ATENÇÃO INTEGRAL À SAÚDE E SUPERVISORES TÉCNICOS OPERACIONAIS			
Unidade	Supervisor Técnico Operacional	Intercorrência	Medidas Tomadas
Pronto Socorro Municipal	Mariley Gomes	Segundo a Supervisora as Servidoras: Celemilda Souza, Recepcionista do Ambulatório; Cristina Oliveira Alves, do Setor de Arquivo; Rafaela Santos; Recepcionista e Maria Aparecida Ferreira, Técnica de Enfermagem, não compareceram para realizarem suas atividades. O Dr. Fabrício Neiva, Clínico Geral do Setor de Emergência se ausentou para almoçar fora da Unidade e retornou após 01 hora. Todos os fatos acima mencionados foram levados à ciência da Direção da Unidade.	A Superintendência de Atenção Integral à Saúde está ciente do fato.
CS Pávilon Park	Raquel Priscilla Batista Trani	A Supervisora foi remanejada para o CAIS Nova Era.	
Mini CAIS Colina Azul	Grazielle Rodrigues B. Alves	A Supervisora Técnica Operacional relatou que os profissionais Médicos do Setor de Emergência estão resistentes para informarem os horários de atendimento para registro de produtividade. Foi constatada o desaparecimento de medicamentos controlados no Setor de Farmácia. Todos os fatos acima mencionados foram levados à ciência da Direção da Unidade.	A Superintendência de Atenção Integral à Saúde está ciente do fato. A Supervisora está monitorando a chegada e saída de materiais no Setor para melhor apurar o desaparecimento dos medicamentos.
CAIS Garavelo	Cássia de Almeida	A Supervisora Técnica Operacional informou que entrou em contato com a Coordenação da ESF para tirar algumas dúvidas e o Sr. Itamar Freitas a tratou de forma grosseira. O fato acima mencionado foi levado à ciência da Direção da Unidade.	A Superintendência de Atenção Integral à Saúde está ciente do fato.
Centro de Saúde Vila Brasília	Karina Meireles Silva	A Supervisora referiu que a versão do Sistema Sisreg utilizado na Unidade está ultrapassada e não há a liberação de internação. Quando é necessário realizar o procedimento, os funcionários utilizam o sistema da Maternidade. A Servidora Alice das Graças, do Setor de Recepção, durante o horário de trabalho se ausenta da Unidade por mais ou menos 40 minutos, além disso é resistente à orientações e não obedece. Todos os fatos acima mencionados foram levados à ciência da Direção da Unidade.	A Equipe de Tecnologia da SMS será acionada para verificação / instalação de
Maternidade Marlene Teixeira	Karina Meireles Silva	A Supervisora relatou que as usuárias estão sendo orientadas pelas Técnicas de Enfermagem a levarem as peças cirúrgicas para a realização de biópsia no laboratório. Após verificação da estatística de atendimento da Unidade, a Supervisora constatou que a produção da Psicóloga Erika Esther Camelo é significativamente superior às das Sras. Adriana Gonçalves Melo e Rita Helena Toledo, também Psicólogas, e que essas últimas ficam ociosas na Unidade fazendo unha e sombrancelhas. Todos os fatos acima mencionados foram levados à ciência da Direção da Unidade.	A Superintendente de Atenção Integral à Saúde informou que tal procedimento não pode ser realizado, e tomará as devidas providências. A Superintendência de Atenção Integral à Saúde está ciente do fato e tomara as providências cabíveis.

f

<p>Centro de Saúde Madre Germana</p>	<p>Cristiane Luiza de Souza</p>	<p>A Supervisora informou que a Fossa Séptica da Unidade se encontra vazando novamente.</p> <p>Os Médicos estão se queixando que os usuários não estão comparecendo às consultas, e que têm sobrado em torno de 10 vagas / dia.</p> <p>A Supervisora se queixou que foi solicitado ao Almoarifado Central o suporte básico de vida, porém até o momento o material não foi disponibilizado à Unidade.</p> <p>Todos os fatos acima mencionados foram levados à ciência da Direção da Unidade.</p>	<p>A Superintendente de Atenção Integral à Saúde informou que foi autorizada a perfuração de outra fossa, porém é necessária a disponibilização de profissional capacitado para realização de tal procedimento. Dessa forma, a Direção da Unidade ficou responsável por providenciar profissional capacitado para o serviço.</p>	<p>A Superintendência de Atenção Integral à Saúde está ciente do fato.</p>
<p>Cais Nova Era</p>	<p>Andréia dos Santos Pedroso</p>	<p>Segundo a Supervisora, os Médicos do Setor de Ambulatório estão encaminhando as receitas controladas carimbadas, para que os Atendentes da Recepção efetuem o preenchimento dos dados.</p> <p>A Limpeza da Unidade está sendo realizada de forma precária. Os funcionários não recolhem os lixos, e ficam conversando em "rodas" na frente da Unidade.</p> <p>A Dra. Divina Margarida Franco, Clínico Geral, agenda retorno para as Usuárias sem orientá-las a ligarem no Teleconsulta e no momento do atendimento emite encaminhamentos para especialistas, o que tem dificultado o atendimento na recepção, uma vez que as referidas usuárias não se encontram "reguladas" no sistema.</p> <p>Todos os fatos acima mencionados foram levados à ciência da Direção da Unidade.</p>	<p>A Superintendência de Atenção Integral à Saúde está ciente do fato.</p>	<p>A Supervisora deverá orientar a Profissional que tal procedimento não poderá ser realizado e que todos os retornos deverão ser agendados pelo Teleconsulta.</p>
<p>TODOS</p>		<p>Os Supervisores sugerem o bloqueio dos bairros com áreas de PSF, haja visto que sempre que precisam realizar encaixes entram em contato com o Teleconsulta para confirmar a referida informação.</p>		<p>A Equipe de Tecnologia do Instituto irá avaliar quanto a possibilidade de atender a solicitação.</p>

Tatiane Lemes Morgina
Gerência de Apoio Técnico



QUADRO DEMONSTRATIVO DE ACOMPANHAMENTO DAS ATIVIDADES REALIZADAS PELAS UNIDADES COM O INÍCIO DO TELE



QUADRO DEMONSTRATIVO DE ACOMPANHAMENTO DAS ATIVIDADES REALIZADAS PELAS UNIDADES QUE COMPÕEM O TELECONSULTA		
DATA: 12 DE FEVEREIRO / SÁBADO		
Unidade	Intercorrências	Observações
Teleconsulta	As atividades transcorreram de forma tranquila, sem registros de intercorrências. Foram marcadas 241 consultas, destas 78 foram para clínico geral, 61 para generalista, 48 para ginecologia e 54 para pediatria.	
QUADRO DEMONSTRATIVO DE ACOMPANHAMENTO DAS ATIVIDADES REALIZADAS PELAS UNIDADES QUE COMPÕEM O TELECONSULTA		
DATA: 13 DE FEVEREIRO / DOMINGO		
Unidade	Intercorrências	Observações
Teleconsulta	As atividades transcorreram de forma tranquila, com baixo fluxo de ligações durante todo o dia e sem registros de intercorrências. Foram marcadas 297 consultas, destas 74 foram para clínico geral, 49 para generalista, 78 para ginecologia e 96 para pediatria.	

Tatiane Lemes Morgira
Tatiane Lemes Morgira
Gerência de Apoio Técnico

QUADRO DEMONSTRATIVO DE ACOMPANHAMENTO DAS ATIVIDADES REALIZADAS PELAS UNIDADES QUE COMPÕEM O TELECONSULTA DE APARECIDA DE GOIÂNIA

DATA: 14 DE FEVEREIRO (SEXTA - FEIRA)

Unidade	Supervisor Técnico Operacional	Intercorrência	Observações	Medidas Tomadas
Pronto Socorro Municipal	Mariley Gomes	Não foram relatadas intercorrências nesta data.		
CS Papillon Park	Raquel Priscilla Batista Trani	A Supervisora foi remanejada para o CAIS Nova Era.		
Mini CAIS Colina Azul	Grazielle Rodrigues B. Alves	De acordo com a Supervisora Técnica, o Dr. João Assis de Oliveira, Ginecologista, não compareceu para realizar suas atividades nesta data. A Servidora Neusa Moraes Dias há 03 semanas não comparece para realizar suas atividades.	Após contato com a sala de situação do Teleconsulta, foi realizado o remanejamento das consultas agendadas. A Superintendência de Atenção Integral à Saúde para conhecimento.	
CAIS Garavelo	Cássia de Almeida	Segundo a Supervisora Técnica Operacional o Dr. Lauro de Oliveira, Dentista, não compareceu para realizar suas atividades. O fato acima mencionado foi levado à ciência da Direção da Unidade.		Os usuários que se encontravam aguardando por atendimento foram remanejados para os outros profissionais que se encontravam atendendo.
Centro de Saúde Vila Brasília	Karina Meireles Silva	Não foram relatadas intercorrências nesta data.		
Maternidade Marlene Teixeira	Karina Meireles Silva	A Supervisora referiu que devido a problemas técnicos no Aparelho de Ultrassom, não foram realizados o exame nesse dia. O fato acima mencionado foi levado à ciência da Direção da Unidade.		A Empresa responsável foi acionada e está previsto para ser normalizado no dia 15/02.
Centro de Saúde Madre Germana	Cristiane Luiza de Souza	A Supervisora referiu que a Sra. Elza Pires Gabriel, Auxiliar de Enfermagem, não compareceu para realizar suas atividades. A Servidora Viviane de Fátima, Recepcionista, compareceu para realizar suas atividades com 30 minutos de atraso. O Diretor Francisco Clécio solicitou que a Supervisora não se intrumeta nos assuntos Administrativos da Unidade. Disse ainda que quer um documento oficial a respeito da sua assunção como Diretora Administrativa. Todos os fatos acima mencionados foram levados à ciência da Direção da Unidade.		A Superintendência de Atenção Integral à Saúde para conhecimento.
CAIS Nova Era	Andréia dos Santos Pedroso	A Supervisora Técnica Operacional referiu que o Dr. Rogério Melo, Oncologista, com horário de início de atendimento previsto para às 15h30min, compareceu para realizar suas atividades às 15h54min. A Dra. Divina Margarida Franco, Clínico Geral, compareceu para realizar suas atividades com 26 minutos de atraso, ou seja, às 10h26min. Todos os fatos acima mencionados foram levados à ciência da Direção da Unidade.		A Superintendência de Atenção Integral à Saúde para conhecimento. A Unidade foi orientada a enviar e-mail a Sala de Situação do Teleconsulta para informar o atraso do profissional. Será enviado comunicado semanal oficial ao Sr. Secretário.

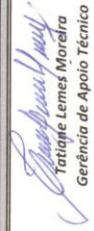
Tatijane Lemes Morcira
Gerência de Apoio Técnico



QUADRO DEMONSTRATIVO DE ACOMPANHAMENTO DAS ATIVIDADES REALIZADAS PELAS UNIDADES QUE COMPÕEM O TELECONSULTA DE APARECIDA DE GOIÂNIA

DATA: 15 DE FEVEREIRO (TERÇA - FEIRA)

Unidade	Supervisor Técnico Operacional	Intercorrência	Observações	Medidas Tomadas
CAIS Garavelo	Cássia de Almeida Ramos	De acordo com a Supervisora o Sistema Callmed apresentou lentidão o dia todo, no período vespertino apresentou leve melhora. O Dr. Célio Coelho, Clínico Geral esteve na Unidade para conhecer e se apresentar, tendo em vista que irá realizar plantões na Unidade. A Grade do profissional ainda não informada. Todos os fatos acima mencionados foram levados à ciência da Direção da Unidade.		O fato foi comunicado a Assessoria de Tecnologia do Instituto A Superintendência de Atenção Integral à Saúde para conhecimento.
Pronto Socorro Municipal	Mariley Gomes	Não foram relatados intercorrências nesta data.		
CS Papiion Park		A Unidade se encontra disprovida de Supervisor Operacional.		
Mini CAIS Colina Azul	Grazielle Rodrigues B. Alves	A Supervisora relatou que a Dra. Alzira Gomes de Queiroz, CRM 14987, Clínico Geral, não compareceu para realizar atendimento. A profissional não informou o motivo da falta. Os usuários estão se queixando que o atendimento do Dr. Paulo José Tomé, Pediatra, é muito rápido e que ele está encaminhando muito. A Secretária da Direção, Sra. Ana Paula Moreira não está passando corretamente a produtividade da emergência e tem impedido os funcionários de comunicarem à Supervisora as intercorrências observadas na Unidade. Todos os fatos acima mencionados foram levados à ciência da Direção da Unidade.		À Superintendência de Atenção Integral à Saúde para conhecimento e providências que se fizerem necessárias.
Centro de Saúde Vila Brasília	Karina Meireles Silva	Não houveram relatos de intercorrências nesta data.		
Maternidade Marlene Teixeira	Karina Meireles Silva	Não houveram relatos de intercorrências nesta data.		
Centro de Saúde Madre Germana	Cristiane Luiza de Souza	A Supervisora relatou que o Sistema Callmed apresentou lentidão o dia inteiro. Foi aberto um chamado no HelpDesk. A Funçãoária Administrativa Elizabete Taylor que atua na confirmação das consultas não compareceu para realizar suas atividades. A Supervisora Operacional informou que não atuará na Unidade nos dias 16,17 e 18 do corrente mês e ano, tendo em vista sua participação em Capacitação de Imunização. Todos os fatos acima mencionados foram levados à ciência da Direção da Unidade.		O fato foi comunicado a Assessoria de Tecnologia do Instituto À Superintendência de Atenção Integral à Saúde para conhecimento.
Caís Nova Era	Andréia dos Santos Pedrosa	A Supervisora Operacional relatou que a Dra. Divina Margarida Franco, CRM 3940, Clínico Geral, iniciou as atividades com 26 minutos de atraso, as 10h26min. Porém não realizou atendimento aos pacientes, pois o consultório o qual tem costume de realizar os atendimentos (nº 8) se encontrava em uso pelo Dr. Alcione Teixeira Magalhães, Pediatra. A Profissional não aguardou pela liberação de outro consultório, os pacientes foram remanejados. O fato acima mencionado foi levado à ciência da Direção da Unidade.		A Unidade foi orientada a enviar e-mail a Sala de Situação do Teleconsulta para informar o atraso do profissional.

Tatiane Lemes Moreira
Gerência de Apoio Técnico

QUADRO DEMONSTRATIVO DE ACOMPANHAMENTO DAS ATIVIDADES REALIZADAS PELAS UNIDADES QUE COMPÕEM O TELECONSULTA DE APARECIDA DE GOIÂNIA

DATA: 16 DE FEVEREIRO (QUARTA - FEIRA)

Unidade	Supervisor Técnico Operacional	Intercorrência	Observações	Medidas Tomadas
CAIS Garavelo	Cássia de Almeida Ramos	A Supervisora relatou que o Dr. Rodrigo Eduardo Brito, Ginecologista, requereu mudança de grade ao Diretor Antônio Ferreira, que repassou a solicitação à Supervisora para encaminhamento à Sala de Situação. Porém, após mudança realizada, foi constatado que houve um equívoco nos dias alterados, e o profissional informou que não atenderá no dia adicionado em grade para a próxima semana. O fato acima mencionado foi levado à ciência da Direção da Unidade.		A Supervisora foi orientada a encaminhar e-mail à sala de situação para avaliação / normalização de grade conforme solicitado.
Pronto Socorro Municipal	Marilley Gomes	A Supervisora Técnica Operacional referiu que a Dra. Luciana Cunha, Alergologista, com horário de início de atendimento previsto para 13h00min, compareceu para realizar suas atividades às 15h00min. No dia 15/02 a Sra. Rafaela Santos, Receptionista do Ambulatório, não compareceu para realizar suas atividades. Todos os fatos acima mencionados foram levados à ciência da Direção da Unidade.		A Unidade foi orientada a enviar e-mail a Sala de Situação do Teleconsulto para informar o atraso do profissional. Será enviado comunicado semanal oficial ao Sr. Secretário. À Superintendência de Atenção Integral à Saúde para conhecimento.
CS Papillon Park		A Unidade se encontra disprovida de Supervisor Operacional.		
Mini CAIS Colina Azul	Grazielle Rodrigues B. Alves	A Supervisora encontra-se em capacitação realizada pela SMS.		
Centro de Saúde Vila Brasília	Karina Meireles Silva	De acordo com a Supervisora a Unidade se encontra disprovida de filtro para realização do teste de pezinho. A Diretora Vânia Cristina efetuou solicitação à APAE, que previu a disponibilização na próxima semana. Desta forma, até a chegada do material não será possível a realização do referido procedimento. O fato acima mencionado foi levado à ciência da Direção da Unidade.		A Superintendência de Atenção Integral à Saúde para conhecimento.
Maternidade Marlene Teixeira	Karina Meireles Silva	A Supervisora referiu que o Aparelho de Ultrassom se encontra inoperante. A Empresa responsável pela realização dos devidos reparos foi acionada, porém até o momento, não compareceu para proceder a manutenção. O fato acima mencionado foi levado à ciência da Direção da Unidade.		A Superintendência de Atenção Integral à Saúde para conhecimento e providências que se fizerem necessárias para a agilização de reparo / manutenção do equipamento.
Centro de Saúde Madre Germana	Cristiane Luiza de Souza	A Supervisora encontra-se em capacitação realizada pela SMS.		
Cais Nova Era	Andréia dos Santos Pedrossi	Segundo a Supervisora, a Dra. Divina Margarida Franco, Clínico Geral, compareceu para realizar suas atividades com 20 minutos de atraso, ou seja, às 10h20min. O fato acima mencionado foi levado à ciência da Direção da Unidade.		A Unidade foi orientada a enviar e-mail a Sala de Situação do Teleconsulto para informar o atraso do profissional. Será enviado comunicado semanal oficial ao Sr. Secretário.

 Tatiane Lemes Móbrega
 Gerência de Apoio Técnico

QUADRO DEMONSTRATIVO DE ACOMPANHAMENTO DAS ATIVIDADES REALIZADAS PELAS UNIDADES QUE COMPÕEM O TELECONSULTA DE APARECIDA DE GOIÂNIA

DATA: 17 DE FEVEREIRO (QUINTA - FEIRA)

Unidade	Supervisor Técnico Operacional	Intercorrência	Observações	Medidas Tomadas
CAIS Garavelo	Cássia de Almeida Ramos	A Supervisora Operacional referiu que o Dr. Ibsen Gonçalves, Médico responsável pela realização de pequenas cirurgias, informou que não atenderá no dia 18/02, e não apresentou justificativa. A Psicóloga Milena Bastos não compareceu para realizar suas atividades.		A Superintendência de Atenção Integral à Saúde para conhecimento. As consultas serão remanejadas pela Unidade. A Superintendência de Atenção Integral à Saúde para conhecimento. As consultas foram remanejadas pela Unidade.
Pronto Socorro Municipal	Marley Gomes	Os fatos acima mencionados foram levados à ciência da Direção da Unidade. A Supervisora relatou que a Técnica de Enfermagem Elizângela Alves dos Santos não compareceu para realizar suas atividades nesta data. A Sala de Curativo esteve fechada durante todo o dia devido a falta de papel manilha, necessário para realizar a esterelização do material utilizado no setor. O Dr. Marco Elísio, Endocrinologista, com horário de atendimento previsto para 08h00min, compareceu para realizar suas atividades às 08h30min. Os Médicos do Setor de Emergência: Alzira Gomes, Clínico Geral; Cássio Alves, Pediatra e Silvestre Nascimento, Clínico Geral, compareceram para realizar suas atividades com atrasos de 30, 24 e 32 minutos, respectivamente.		A Superintendência de Atenção Integral à Saúde para conhecimento e providências que se fizerem necessárias. A Superintendência de Atenção Integral à Saúde para conhecimento. Será enviado comunicado semanal oficial ao Sr. Secretário. A Superintendência de Atenção Integral à Saúde para conhecimento.
CS Papillon Park	Jailies Eugênio	Os fatos acima mencionados foram levados à ciência da Direção da Unidade. Não foram relatadas intercorrências nesta data.		
Mini CAIS Colina Azul	Grazzielle Rodrigues B. Alves	A Supervisora encontra-se em capacitação realizada pela SMS.		
Centro de Saúde Vila Brasília	Karina Meireles Silva	Segundo a Supervisora Técnica Operacional, a Internet ficou inoperante no período da manhã, o que impossibilitou a confirmação de consultas e solicitações de consultas especializadas.		A Equipe de Tecnologia da SMS foi acionada e o problema resolvido no final da manhã. Os usuários foram orientados a comparecerem posteriormente com seus encaminhamentos para solicitação de consultas e emissão de vale-exames.
Maternidade Marlene Teixeira	Karina Meireles Silva	O fato acima mencionado foi levado à ciência da Direção da Unidade. De acordo com a Supervisora a Unidade esteve sem energia de 18h00min do dia 16/02 até às 10h00min de hoje. Dessa forma, o Dr. Litemar Gualberto, Ginecologista, não realizou os exames de prevenção do dia 16/02. O Dr. Litemar Gualberto, Ginecologista, entrou em contato com a Unidade na manhã de hoje, informando que perdeu um ente querido e que não atenderá no dia 18/02.		A Superintendência de Atenção Integral à Saúde para conhecimento.
Centro de Saúde Madre Germana	Cristiane Luiza de Souza	Os fatos acima mencionados foram levados à ciência da Direção da Unidade. A Supervisora encontra-se em capacitação realizada pela SMS.		
CAIS Nova Era	Andréia dos Santos Pedroso	Segundo a Supervisora Operacional o Dr. Vilmar Pires de Paiva, Clínico Geral, compareceu para realizar suas atividades com 30 minutos de atraso, ou seja, às 09h00min. Os vasos sanitários dos banheiros utilizados pelos usuários encontra-se com a instalação hidráulica entupida.		A Unidade foi orientada a enviar e-mail a Sala de Situação do Teleconsultas para informar o atraso do profissional. Será enviado comunicado semanal oficial ao Sr. Secretário. A Superintendência de Atenção Integral à Saúde para conhecimento e providências.

 Patrícia Lemes Moreira
 Gerência de Apoio Técnico

QUADRO DEMONSTRATIVO DE ACOMPANHAMENTO DAS ATIVIDADES REALIZADAS PELAS UNIDADES QUE COMPÕEM O TELECONSULTA DE APARECIDA DE GOIÂNIA

DATA: 18 DE FEVEREIRO (SEXTA - FEIRA) REUNIÃO

Unidade	Supervisor Técnico Operacional	Intercorrência	Observações	Medidas Tomadas
CAIS Garavelo	Cássia de Almeida Ramos	A Supervisora Técnica Operacional relatou que a Unidade está sem atendimento para Psicologia, haja visto que uma das Psicólogas se encontra enferma e a outra em Licença Maternidade. O fato acima mencionado foi levado à ciência da Direção da Unidade.		A Superintendência de Atenção Integral à Saúde para conhecimento.
Pronto Socorro Municipal	Mariley Gomes	A Supervisora referiu que a servidora Mariza Sobrinho Pires, Técnica de Enfermagem, não compareceu para realizar suas atividades nesta data.		À Superintendência de Atenção Integral à Saúde para conhecimento.
		A Unidade se encontra desprovida de lâmina para realização de exame de colpocitologia.		À Superintendência de Atenção Integral à Saúde para conhecimento e providências.
		Os Médicos do Setor de emergência: Dr. Fabrício Nelva, Clínico Geral; Elizabeth Araújo, Clínico Geral; e Diego Alves, Pediatra, compareceram para realizarem suas atividades com atrasos de 54, 19 e 46 minutos, respectivamente.		
		A Sala de Vacina funcionou a partir das 13h00min, devido à participação dos funcionários em Capacitação promovida pela SMS.		À Superintendência de Atenção Integral à Saúde para conhecimento.
Todos os fatos acima mencionados foram levados à ciência da Direção da Unidade.				
CS Pávilon Park	Jalles	Não foram relatadas intercorrências nesta data.		
Mini CAIS Colina Azul	Grazielle Rodrigues B. Alves	A Supervisora Técnica Operacional referiu que a Supervisora da Enfermagem Arli Magalhães, informou que está sumindo da farmácia o medicamento rivotril.		À Superintendência de Atenção Integral à Saúde para conhecimento e providências que se fizerem necessárias.
		A Enfermeira Rosilene Dourado informou que assumiu o plantão nesta data e constatou a falta de uma ampola de diazepam. Haja visto que não havia receita justificando a saída do referido medicamento.		
Todos os fatos acima mencionados foram levados à ciência da Direção da Unidade.				
Centro de Saúde Vila Brasília	Karina Meireles Silva	Não foram relatadas intercorrências nesta data.		
Maternidade Marlene Teixeira	Karina Meireles Silva	De acordo com a Supervisora Técnica Operacional, o Dr. Denis Ribeiro, Ginecologista, com horário de início de atendimento previsto para às 13h00min, compareceu para realizar suas atividades às 14h00min.		Será enviado comunicado semanal oficial ao Sr. Secretário.
		No dia 16/02, o Dr. Udson Drummond, Médico responsável pelo Programa de Planejamento Familiar, não compareceu para realizar suas atividades e após contato da Unidade, o profissional informou que se encontrava com problemas de saúde.		À Superintendência de Atenção Integral à Saúde para conhecimento.
Todos os fatos acima mencionados foram levados à ciência da Direção da Unidade.				

8

<p>Centro de Saúde Madre Germana</p>	<p>Cristiane Luiza de Souza</p>	<p>A Supervisora Técnica informou que compareceu à Unidade uma criança vítima de choque elétrico, apnéica e teve que ser encaminhada às pressas ao CAIS Garavelo, devido à falta do suporte básico de vida.</p> <p>Os profissionais / funcionários e fornecedores estão tendo dificuldade para chegarem à Unidade devido a problemas ocasionados pelas chuvas na via de acesso. A título de exemplificação é que nesta data não foi possível efetuar a entrega de alimentos para o café da manhã.</p> <p>Todos os fatos acima mencionados foram levados à ciência da Direção da Unidade.</p>		<p>À Superintendência de Atenção Integral à Saúde para conhecimento e providências que se fizerem necessárias.</p>
<p>Cais Nova Era</p>	<p>Andréia dos Santos Pedrosa</p>	<p>A Supervisora Técnica Operacional referiu que o Dr. Marcos Santana, Ginecologista, responsável pela realização dos exames de Ultrassons tem solicitado aos usuários que utilizem o sanitário reservado para uso dos funcionários, o que tem ocasionado odor forte nos corredores internos do ambulatório.</p> <p>A Dra. Maria Angela Pedrosa, Clínico Geral, compareceu para realizar suas atividades às 15h22min, ou seja, com 22 minutos de atraso.</p> <p>Todos os fatos acima mencionados foram levados à ciência da Direção da Unidade.</p>		<p>A Superintendência de Atenção Integral à Saúde para conhecimento e providências que se fizerem necessárias.</p> <p>A Unidade foi orientada a enviar e-mail a Sala de Situação do Teleconsulta para informar o atraso do profissional. Será enviado comunicado semanal oficial ao Sr. Secretário.</p>

Tatiane Lemes Mota
Gerência de Apoio Técnico

QUADRO DEMONSTRATIVO DE ACOMPANHAMENTO DAS ATIVIDADES REALIZADAS PELAS UNIDADES QUE COMPÕEM O TELECONSULTA		
DATA: 19 DE FEVEREIRO / SÁBADO		
Unidade	Intercorrências	Observações
Teleconsulta	As atividades transcorreram de forma tranquila, sem registros de intercorrências. Foram marcadas 259 consultas, destas 73 foram para clínico geral, 69 para generalista, 49 para ginecologia e 68 para pediatria.	
QUADRO DEMONSTRATIVO DE ACOMPANHAMENTO DAS ATIVIDADES REALIZADAS PELAS UNIDADES QUE COMPÕEM O TELECONSULTA		
DATA: 20 DE FEVEREIRO / DOMINGO		
Unidade	Intercorrências	Observações
Teleconsulta	As atividades transcorreram de forma tranquila, com baixo fluxo de ligações durante todo o dia e sem registros de intercorrências. Foram marcadas 288 consultas, destas 84 foram para clínico geral, 47 para generalista, 73 para ginecologia e 84 para pediatria.	

Tatiane Lemes Móreira
Gerência de Apoio Técnico

QUADRO DEMONSTRATIVO DE ACOMPANHAMENTO DAS ATIVIDADES REALIZADAS PELAS UNIDADES QUE COMPÕEM O TELECONSULTA DE APARECIDA DE GOIÂNIA

DATA: 21 DE FEVEREIRO (SEGUNDA - FEIRA)

Unidade	Supervisor Técnico Operacional	Intercorrência	Observações	Medidas Tomadas
CAIS Garavelo	Cássia de Almeida Ramos	A Supervisora relatou que a Psicóloga Milena Bastos esteve na Unidade apresentando atestado médico e informou que não tem previsão de retornar às suas atividades.		À Superintendência de Atenção Integral à Saúde para conhecimento.
		A Dra. Maria Rita Lopes não compareceu para realizar suas atividades, as 08h:30min entrou em contato por telefone informando que estava com problemas particulares.		Após contato com a sala de situação do Teleconsultas, foi realizado o remanejamento das consultas agendadas.
		As 17h00min a Supervisora se dirigiu ao consultório do Dr. Hamilton Borges Junior, Clínico geral, para levar ficha de usuário que chegou após o horário agendando e o profissional já havia se ausentado.		À Superintendência de Atenção Integral à Saúde para conhecimento.
Todos os fatos acima mencionados foram levados à ciência da Direção da Unidade.				
Pronto Socorro Municipal	Marley Gomes	Os Médicos do Setor de Emergência Cássio Alves, Clínico Geral; Elizabeth Araújo, Clínico Geral e Alizira Gomes, Pediatra compareceram para realizar suas atividades com atrasos de 37, 22 e 41 minutos, respectivamente.		À Superintendência de Atenção Integral à Saúde para conhecimento.
		O Dr. Rogério da Cruz, Pediatra do setor de emergência, não compareceu para realizar suas atividades.		
		Dra. Luciana Cunha, Médica responsável pelo grupo de urgência, com horário de início de atendimento previsto para 13h00min, compareceu para realizar suas atividades às 14h06min.		
		A Técnica de Enfermagem Jane Clary M. Santos e o funcionário do setor de arquivo Jivaldo Rodrigues Trindade não compareceram para realizar suas atividades.		
		A Unidade se encontra desprovida de papel manilha, material necessário para a realização da esterilização. Foi feita solicitação junto ao Almoxarifado da SMS, porém não foi atendido.		À Superintendência de Atenção Integral à Saúde para conhecimento e providências que se fizerem necessárias.
Todos os fatos acima mencionados foram levados à ciência da Direção da Unidade.				
CS Páplion Park	Jailles Eugênio	O Supervisor relatou que a Diretora Geral da Unidade Sra. Márcia Bezerra compareceu à Unidade somente no período de 09h:30min às 10h00min, permanecendo ausente durante todo o dia.		À Superintendência de Atenção Integral à Saúde para conhecimento.
		O Dr. José Itabira, Ginecologista e a Dra. Rosemary Assumpção, Pediatra, com horário de início de atendimento previsto para 13h:30min compareceram para realizar suas atividades às 14h00min, ou seja, com 30 minutos de atraso.		A Unidade foi orientada a enviar e-mail a Sala de Situação do Teleconsultas para informar os atrasos dos profissionais. Será enviado comunicado semanal oficial ao Sr. Secretário.
		A sala de curativo encontra-se fechada, pois está sem condições para uso, tendo em vista que funciona no mesmo ambiente a Central de esterilização e o depósito de material estéril, e se localiza em frente a cozinha da Unidade.		À Superintendência de Atenção Integral à Saúde para conhecimento e providências que se fizerem necessárias.
Após realização de vistoria na Unidade, o Supervisor relatou que todo o material de Urgência, medicamentos, seringas, agulhas e demais materiais se encontravam com a validade vencida.				
		O Supervisor relatou ainda que na sexta - feira (18/02/2011) advertiu verbalmente a atendente Marlene Dias Santos, pois a mesma estava dançando na recepção da Unidade. No mesmo dia a atendente encaminhou dois pacientes indevidamente, sendo Gabriela de Paula Cordeiro e Ana Clara Costa Silva que necessitavam de encaminhamento para Cardio - pediatria, pois eram casos de urgência. A mesma encaminhou os pacientes para Cirurgia Geral, as famílias ao constatar o equívoco retornaram a Unidade, para conseguir novo encaminhamento. Porém, hoje as 16h00min a paciente Ana Clara apresentou parada cardíaca, o caso foi revertido, o Samu foi acionado e a mesma foi encaminhada ao HMI. O Supervisor conseguiu agendar o especialista para as duas crianças no dia 25 de Fevereiro/11.		

Os Funcionários da limpeza receberam capacitação para realizar atendimento na recepção marcando as consultas, porém não estão atendendo a contento. O Supervisor sugeriu que fique um técnico de enfermagem orientando os funcionários.		
Todos os fatos acima mencionados foram levados à ciência da Direção da Unidade.		
Mini CAIS Colina Azul	Grazielle Rodrigues B. Alves	Não houveram relatos de intercorrências nesta data.
Centro de Saúde Vila Brasília	Karina Meireles Silva	Não houveram relatos de intercorrências nesta data.
Maternidade Marlene Teixeira	Karina Meireles Silva	Não houveram relatos de intercorrências nesta data.
Centro de Saúde Madre Germama	Cristiane Luiza de Souza	Não houveram relatos de intercorrências nesta data.
Cais Nova Era	Andréia dos Santos Pedroso	A Diretora Técnica Dra. Marcela informou que a Supervisora não tem mais acesso a folha de produtividade da emergência, pois ela mesma ficará responsável por passar o email para a Sra. Luzia da SMS.
		A Superintendência de Atenção Integral à Saúde para conhecimento.

Tatiane Lemes Moreira
Tatiane Lemes Moreira
Gerência de Apoio Técnico

QUADRO DEMONSTRATIVO DE ACOMPANHAMENTO DAS ATIVIDADES REALIZADAS PELAS UNIDADES QUE COMPÕEM O TELECONSULTA DE APARECIDA DE GOIÂNIA

DATA: 22 DE FEVEREIRO (TERÇA - FEIRA)

Unidade	Supervisor Técnico Operacional	Intercorrência	Observações	Medidas Tomadas
CAIS Garavelo	Cássia de Almeida Ramos	A Supervisora referiu que a Unidade não possui equipamento apropriado para a realização do exame de raio x com carga, porém, alguns usuários estão sendo encaminhados para realizar o referido procedimento na Unidade e estão sendo dispensados.		A Superintendência de Atenção Integral à Saúde para conhecimento e providências.
Pronto Socorro Municipal	Mariley Gomes	Não foram relatadas intercorrências nesta data.		
Todos os fatos acima mencionados foram levados à ciência da Direção da Unidade.				
CS Papillon Park	Jalles Eugênio	O Supervisor relatou que a Diretora Geral da Unidade Márcia Bezerra compareceu na Unidade somente no período de 09h00min às 10h00min, permanecendo ausente o restante do dia.		A Superintendência de Atenção Integral à Saúde para conhecimento e providências.
O fato acima mencionado foi levado à ciência da Direção da Unidade.				
Mini CAIS Colina Azul	Grazielle Rodrigues B. Alves	De acordo com a Supervisora, a servidora Núbia Cotrim, Técnica de Enfermagem, tem tido um desempenho abaixo do esperado e estão havendo muitas reclamações referentes ao atendimento da profissional. A funcionárias responsáveis pelo atendimento do programa de Crescimento e Desenvolvimento estão se queixando da baixa iluminação do ambiente. Já foi solicitada a substituição das lâmpadas, o que não foi atendido até o momento.		A Superintendência de Atenção Integral à Saúde para conhecimento.
Todos os fatos acima mencionados foram levados à ciência da Direção da Unidade.				
Centro de Saúde Vila Brasília	Karina Meireles Silva	A Supervisora relatou que a Unidade se encontra desprovida de filtro para a realização do teste do pezinho.		A Superintendência de Atenção Integral à Saúde para conhecimento e providências.
		A Dra. Mariza Ávila, Pediatra, havia solicitado férias para Dezembro/10 e Janeiro/11, porém a Superintendência de Atenção Integral à Saúde não autorizou para este último mês. Desta forma, a profissional informou que talvez iria solicitar o gozo em março, o que não ocorreu. Entretanto, hoje a Médica informou que irá usufruir férias em março e que inclusive está com viagem agendada.		Não houve a solicitação prévia por parte da profissional. A Superintendência de Atenção Integral à Saúde para conhecimento e providências.
		A Diretora Maria Neide autorizou as funcionárias credenciadas a acumularem folgas, para posteriormente serem dispensadas para a realização de viagens.		A Superintendência de Atenção Integral à Saúde para conhecimento.
Todos os fatos acima mencionados foram levados à ciência da Direção da Unidade.				



Maternidade Marlene Teixeira	Karina Meireles Silva	<p>Segundo a Supervisora o Dr. Litemar Gualberto de Souza Júnior, Ginecologista, não atenderá esta semana pelo Teleconsulta, justificando que estará viajando, conforme solicitação de cancelamento de grade. Porém, seus agendamentos para a realização do exame de colposcopia foram suspensos até o dia 02/03.</p> <p>A Unidade se encontra desprovida do produto hipoclorito de sódio, utilizado na lavagem de roupas. Foi feita solicitação ao Almoxarifado, o que não foi atendido até o momento.</p>		<p>A Superintendência de Atenção Integral à Saúde para conhecimento e providências.</p>
<p>Todos os fatos acima mencionados foram levados à ciência da Direção da Unidade.</p>				
Centro de Saúde Madre Germana	Cristiane Luiza de Souza	<p>A Supervisora referiu que persiste a dificuldade para chegar à Unidade após o desmoronamento de parte da rua que dá acesso ao bairro, e os médicos estão ameaçando solicitar remanejamento para outra Unidade.</p> <p>A Fossa da Unidade continua vazando e o Diretor informou que não é possível a contratação de pessoal para realizar a perfuração de outra fossa, haja visto que esse tipo de profissional é autônomo e não possui documento / recibo para emitir à SMS.</p>		<p>A Superintendência de Atenção Integral à Saúde para conhecimento e providências.</p>
<p>Todos os fatos acima mencionados foram levados à ciência da Direção da Unidade.</p>				
Cais Nova Era	Andréia dos Santos Pedrosa	<p>Não foram relatadas intercorrências nesta data.</p>		

Tatiane Lemes Mabeira
Tatiane Lemes Mabeira
Gerência de Apoio Técnico

QUADRO DEMONSTRATIVO DE ACOMPANHAMENTO DAS ATIVIDADES REALIZADAS PELAS UNIDADES QUE COMPÕEM O TELECONSULTA DE APARECIDA DE GOIÂNIA

DATA: 23 DE FEVEREIRO (QUARTA - FEIRA)

Unidade	Supervisor Técnico Operacional	Intercorrência	Observações	Medidas Tomadas
CAIS Garavelo	Cássia de Almeida Ramos	Não foram relatadas intercorrências nesta data.		
Pronto Socorro Municipal	Marley Gomes	Os profissionais do Setor de Emergência: Dr. Alberto Costa, Clínico Geral; Cássio Alves, Clínico Geral; e Diego Alves, Pediatra, compareceram para realizarem suas atividades com atrasos de 26, 30 e 23 minutos, respectivamente.		A Superintendência de Atenção Integral à Saúde para conhecimento.
		A Dra. Luciana Cunha, Alergista, com horário de atendimento previsto para 13h00min, compareceu para realizar suas atividades às 14h50min.		A Supervisora sugeriu a profissional a alteração do seu horário de início de atendimento para 14h00min, o que foi prontamente atendido.
Todos os fatos acima mencionados foram levados à ciência da Direção da Unidade.				
CS Papillon Park	Jalles Eugênio	O Supervisor referiu que a Diretora Márcia Bezerra não faz parte dos servidores que atuam na Unidade. Desta forma, a Unidade se encontra desprovida de Gestor.		
Mini CAIS Colina Azul	Grazielle Rodrigues B. Alves	Segundo a Supervisora a funcionária Irlisene Pereira de Lima, Técnica de Enfermagem, foi rispida e grosseira ao ter conhecimento do seu desligamento.		A Superintendência de Atenção Integral à Saúde para conhecimento.
		O Dr. Fernandes José da Silva, Médico responsável pela realização das pequenas cirurgias, com horário de atendimento previsto para 07h00min, compareceu para realizar suas atividades às 08h00min.		
Todos os fatos acima mencionados foram levados à ciência da Direção da Unidade.				
Centro de Saúde Vila Brasília	Karina Meireles Silva	A Supervisora relatou que a Dra. Mariza Ávila, Pediatra, com horário de atendimento previsto para 07h00min, compareceu para realizar suas atividades às 08h00min.		A Unidade foi orientada a enviar e-mail à Sala de Situação do Teleconsulto para informar o atraso do profissional. Será enviado comunicado semanal oficial ao Sr. Secretário.
O fato acima mencionado foi levado à ciência da Direção da Unidade.				
Maternidade Marlene Teixeira	Karina Meireles Silva	De acordo com a Supervisora Técnica Operacional da Diretora Geral da Unidade Maria Neide Gonçalves solicitou apoio da Psicóloga Rita Helena Toledo Piza, nos atendimentos ambulatoriais e a servidora se recusou a atender a demanda recebida na Unidade.		A Superintendência de Atenção Integral à Saúde para conhecimento e providências quanto a conduta apresentada pela referida servidora.
O fato acima mencionado foi levado à ciência da Direção da Unidade.				
Centro de Saúde Madre Germana	Cristiane Luiza de Souza	Segundo a Supervisora as funcionárias Elza Pires, Auxiliar de Enfermagem; Maura Calixto e Paula Calixto, Técnicas de Enfermagem, compareceram para realizarem suas atividades às 07h30min, ou seja, com atrasos de 30 minutos.		As servidoras justificaram que o atraso foi decorrente da dificuldade no acesso à Unidade.
		A Entrega de alimentos na Unidade não tem sido feita devido à dificuldade de acesso à Unidade. Desta forma, nesta semana, não haverá verduira disponível para a refeições dos servidores. A Supervisora informou que está tendo dificuldade para chegar à Unidade, e que se chover amanhã (24/02) a mesma não irá realizar suas atividades, pois seu automóvel não tem condições de transportar a via que se encontra desabada e que é a única opção segura de acesso ao bairro.		A Superintendência de Atenção Integral à Saúde para conhecimento e providências que se fizerem necessárias.
Todos os fatos acima mencionados foram levados à ciência da Direção da Unidade.				

<p>Celis Nova Era</p>	<p>Andréia dos Santos Pedross</p>	<p>A Supervisora Técnica Operacional referiu que a equipe de limpeza não realizou suas atividades na Unidade devido à falta de pagamento. Dessa forma, no período vespertino não houve atendimento odontológico e a sala de curativo permaneceu fechada.</p> <p>A Supervisora informou que surpreendeu a servidora Wesléia Marques, recepcionista do Setor de Ambulatório, rasgando e descartando alguns prontuários de usuários, e ao ser questionada a respeito, a funcionária informou que foi orientada que deveria proceder à "faxina" nos arquivos e eliminar as fichas de usuários que não compareceram à Unidade há mais de 06 anos.</p> <p>A Dra. Mariângela Santos de Souza, Pediatra, com horário de início de atendimento previsto para 07h00min, compareceu para realizar suas atividades às 08h40min.</p> <p>O Dr. Vilmar Pires de Paiva, Clínico Geral, compareceu para realizar suas atividades com 11 minutos de atraso, ou seja, às 08h41min.</p>		<p>A Superintendência de Atenção Integral à Saúde para conhecimento e providências que se fizerem necessárias.</p> <p>À Superintendência de Atenção Integral à Saúde para conhecimento.</p> <p>A Unidade foi orientada a enviar e-mail à Sala de Situação do Teleconsulta para informar o atraso do profissional. Será enviado comunicado semanal oficial ao Sr. Secretário.</p>
<p>Todos os fatos acima mencionados foram levados à ciência da Direção da Unidade.</p>				

Tatiane Lemes Moçeira
Gerência de Apoio Técnico

QUADRO DEMONSTRATIVO DE ACOMPANHAMENTO DAS ATIVIDADES REALIZADAS PELAS UNIDADES QUE COMPÕEM O TELECONSULTA DE APARECIDA DE GOIÂNIA

DATA: 24 DE FEVEREIRO (QUINTA - FEIRA)

Unidade	Supervisor Técnico Operacional	Intercorrência	Observações	Medidas Tomadas
CAIS Garavelo	Cássia de Almeida Ramos	De acordo com a Supervisora o Dr. Flávio Marques, Médico responsável pelas pequenas cirurgias, compareceu para realizar suas atividades com 01hora e 30 minutos de atraso. A Dra. Maria Angélica Batista Santos, com horário de início de atendimento previsto para 11h00min compareceu para realizar suas atividades às 10h30min e se ausentou às 11h50min. Foram atendidos 20 usuários, ou seja, cada atendimento durou em média de 04 minutos. Todos os fatos acima mencionados foram levados à ciência da Direção da Unidade.		À Superintendência de Atenção Integral à Saúde para conhecimento. Será enviado comunicado semanal oficial ao Sr. Secretário comunicando a antecipação do horário de atendimento da profissional.
Pronto Socorro Municipal	Mariley Gomes	A Supervisora Técnica Operacional relatou que a servidora Inês Cássia de Oliveira, Digitadora do Sisreg, não compareceu para realizar suas atividades nesta data, e justificou que encontra-se com problemas de saúde. Os Médicos do Setor de Emergência: Dra. Alzira Gomes, Clínico Geral; Dr. William Pires, Clínico Geral; Dr. Cássio Alves, Pediatra e Dr. Silvestre Nascimento, Pediatra, compareceram para realizarem suas atividades às 07h23min, 07h16min, 07h23min e 07h26min, respectivamente. Todos os fatos acima mencionados foram levados à ciência da Direção da Unidade.		À Superintendência de Atenção Integral à Saúde para conhecimento e providências que se fizerem necessárias.
CS Papillon Park	Jalles Eugênio	Não foram relatadas intercorrências nesta data.		
Mini CAIS Colina Azul	Grazielle Rodrigues B. Alves	Segundo a Supervisora Técnica Operacional, o Dr. Mário Junqueira, Médico responsável pelo atendimento de Pequenas cirurgias, com horário de início de atendimento previsto para 14h00min, compareceu para realizar suas atividades após às 15h00min. A Técnica de Enfermagem, Sra. Simone Souza Gomes leva a filha menor para acompanhá-la durante o horário de trabalho, por não tem com quem deixá-la. A máquina utilizada para a lavagem das roupas da Unidade se encontra inoperante. Além disso falta sabão em pó e o produto utilizado para tirar as secreções das roupas (sangue, etc). Todos os fatos acima mencionados foram levados à ciência da Direção da Unidade.		À Superintendência de Atenção Integral à Saúde para conhecimento e providências que se fizerem necessárias.
Centro de Saúde Vila Brasília	Karina Meireles Silva	Não foram relatadas intercorrências nesta data.		
Maternidade Marlene Teixeira	Karina Meireles Silva	Não foram relatadas intercorrências nesta data.		
Centro de Saúde Madre Germana	Cristiane Luiza de Souza	Não foram relatadas intercorrências nesta data.		
Cais Nova Era	Andréia dos Santos Pedroso	A Supervisora não compareceu para realizar suas atividades em razão de problemas de saúde.		

 Tatiane Lemes Morgira
 Gerência de Apoio Técnico

QUADRO DEMONSTRATIVO DE ACOMPANHAMENTO DAS ATIVIDADES REALIZADAS PELAS UNIDADES QUE COMPÕEM O TELECONSULTA DE APARECIDA DE GOIÂNIA

DATA: 25 DE FEVEREIRO (SEXTA - FEIRA)

Unidade	Supervisor Técnico Operacional	Intercorrência	Observações	Medidas Tomadas
CAIS Garavelo	Cássia de Almeida Ramos	A Supervisora Técnica informou que o Dr. Rodrigo Bufaíçal Almeida, Clínico Geral, solicitou desligamento do quadro de servidores da SMS. O fato acima mencionado foi levado à ciência da Direção da Unidade.		À Superintendência de Atenção Integral à Saúde para conhecimento.
Pronto Socorro Municipal	Mariley Gomes	A Supervisora relatou que a Dra. Tânia Elizabeth, Pediatra, não compareceu para realizar suas atividades, e entrou em contato com a Unidade informando que encontrava-se com problemas de saúde. Os Servidores: Neirislene Luiza Águia, Digitadora do Sistema Sisreg; Regina Alves Medeiros, Serviços Diversos e Nádia Cortes, Técnica de Enfermagem, não compareceram para realizar suas atividades. Todos os fatos acima mencionados foram levados à ciência da Direção da Unidade.		À Superintendência de Atenção Integral à Saúde para conhecimento.
CS Pávilon Park	Jailles Eugênio	Não foram relatadas intercorrências nesta data.		
Mini CAIS Colina Azul	Grazielle Rodrigues B. Alves	De acordo com a Supervisora o aspirador para secreções utilizado no setor de emergência foi levado pela equipe técnica da SMS e não foi devolvido. O fato acima mencionado foi levado à ciência da Direção da Unidade.		À Superintendência de Atenção Integral à Saúde para conhecimento e providências que se fizerem necessárias.
Centro de Saúde Vila Brasília	Karina Meireles Silva	Segundo a Supervisora a Diretora Maria Neide Gonçalves de Menezes fez reunião com os funcionários da Unidade e manteve a carga horária de 06 horas diárias até o carnaval e/ou o recebimento oficial de documento de regularização.		À Superintendência de Atenção Integral à Saúde para conhecimento.
Wateridade Marlene Teixeira	Karina Meireles Silva	Segundo a Supervisora a Diretora Maria Neide Gonçalves de Menezes fez reunião com os funcionários da Unidade e manteve a carga horária de 06 horas diárias até o carnaval e/ou o recebimento oficial de documento de regularização.		À Superintendência de Atenção Integral à Saúde para conhecimento.
Centro de Saúde Madre Germana	Cristiane Luiza de Souza	Não foram relatadas intercorrências nesta data.		
CAIS Nova Era	Andréia dos Santos Pedroso	A Supervisora Técnica Operacional relatou que o Dr. Geraldo Pinto Figueiredo, Clínico Geral, tem emitido encaminhamento sem carimbo, bem como tem feito rasura em alguns deles. O que tem ocasionado o retorno dos usuários no consultório para efetuar as devidas correções. A Servidora Vanusa Peixoto, Servidora Administrativa responsável pela liberação dos vale-exames, não compareceu para realizar suas atividades e não justificou sua ausência. Todos os fatos acima mencionados foram levados à ciência da Direção da Unidade.		À Superintendência de Atenção Integral à Saúde para conhecimento.

Tatiane Lemés Moreira
Gerência de Apoio Técnico

QUADRO DEMONSTRATIVO DE ACOMPANHAMENTO DAS ATIVIDADES REALIZADAS PELAS UNIDADES QUE COMPÕEM O TELECONSULTA		
DATA: 26 DE FEVEREIRO / SÁBADO		
Unidade	Intercorrências	Observações
Teleconsulta	As atividades transcorreram de forma tranquila, sem registros de intercorrências. Foram marcadas 214 consultas, destas 52 foram para clínico geral, 38 para ginecologista, 52 para ginecologia e 72 para pediatria.	
QUADRO DEMONSTRATIVO DE ACOMPANHAMENTO DAS ATIVIDADES REALIZADAS PELAS UNIDADES QUE COMPÕEM O TELECONSULTA		
DATA: 27 DE FEVEREIRO / DOMINGO		
Unidade	Intercorrências	Observações
Teleconsulta	As atividades transcorreram de forma tranquila, com baixo fluxo de ligações durante todo o dia e sem registros de intercorrências. Foram marcadas 266 consultas, destas 57 foram para clínico geral, 50 para generalista, 80 para ginecologia e 79 para pediatria.	

Tatiane Lemes Moreira
Gerência de Apoio Técnico

QUADRO DEMONSTRATIVO DE ACOMPANHAMENTO DAS ATIVIDADES REALIZADAS PELAS UNIDADES QUE COMPÕEM O TELECONSULTA DE APARECIDA DE GOIÂNIA

DATA: 28 DE FEVEREIRO (SEGUNDA - FEIRA)

Unidade	Supervisor Técnico Operacional	Intercorrência	Observações	Medidas Tomadas
CAIS Garavelo	Cássia de Almeida Ramos	Não foram relatadas intercorrências nesta data.		
Pronto Socorro Municipal	Mariley Gomes	A Supervisora não compareceu para realizar suas atividades.		
CS Papiion Park	Jalles Eugênio	O Supervisor relatou que esteve na Unidade no dia 26/02 (sábado) para a realização de faxina e foram encontradas larvas e insetos no interior da geladeira utilizada para o armazenamento de alimentos.		O Supervisor orientou a Auxiliar de Serviços Gerais, Sra. Maria Porfírio, a proceder de forma correta a higienização da geladeira e dependências da Unidade.
Mini CAIS Collina Azul	Grazielle Rodrigues B. Alves	De acordo com a Supervisora Técnica Operacional o Dr. Carlos César Borges, Ginecologista, compareceu para realizar suas atividades às 10h40min, ou seja, com 40 minutos de atraso.		A Unidade foi orientada a enviar e-mail a Sala de Situação do Teleconsulta para informar o atraso do profissional. Será enviado comunicado semanal oficial ao Sr. Secretário.
O fato acima mencionado foi levado à ciência da Direção da Unidade.				
Centro de Saúde Vila Brasília	Karina Meireles Silva	A Supervisora não compareceu para realizar suas atividades por se encontrar com problemas de saúde.		
Maternidade Marlene Teixeira	Karina Meireles Silva	A Supervisora não compareceu para realizar suas atividades por se encontrar com problemas de saúde.		
Centro de Saúde Madre Germana	Cristiane Luiza de Souza	A Supervisora relatou que houve uma liberação no sistema sisreg para realização de endoscopia digestiva no Hospital Garavelo, porém o usuário ao comparecer na Unidade foi informado que o referido procedimento não é realizado às segundas-feiras.		Após cancelamento de solicitação no Sisreg, a Supervisora entrou em contato com a Sra. Jerônima, Administradora do Sistema para esclarecer o ocorrido, porém não obteve sucesso. Novas tentativas serão feitas para buscar solução para o problema, e se for o caso, agendar novamente o procedimento.
		A Sra. Eliza Pires, Técnica de Enfermagem, não compareceu para realizar suas atividades e justificou que se encontrava internada, com problemas de saúde.		À Superintendência de Atenção Integral à Saúde para conhecimento.
		A Servidora Elizabeth Taylor, Recepcionista responsável pela confirmação das consultas junto ao sistema do Teleconsulta não compareceu para realizar suas atividades nesta data.		
		A Técnica de Enfermagem Ana Amélia de Oliveira não compareceu para realizar suas atividades.		

Todos os fatos acima mencionados foram levados à ciência da Direção da Unidade.



Cais Nova Era	Andréia dos Santos Pedroso	Segundo a Supervisora Técnica, a Dra. Sandra Arantes Cruvinel Rodrigues, Clínico Geral não compareceu para realizar suas atividades no período vespertino, e entrou em contato com a Direção da Unidade justificando que havia colidido seu veículo. O Funcionário Iêco Lucas A. de Souza, Recepcionista do Setor de Ambulatório, não compareceu para realizar suas atividades.		A Superintendência de Atenção Integral à Saúde para conhecimento e providências que se fizerem necessárias.
---------------	----------------------------	--	--	---

Todos os fatos acima mencionados foram levados à ciência da Direção da Unidade.

Tatliane Lemés Móbrega
Tatliane Lemés Móbrega
Gerência de Apoio Técnico

DEMONSTRATIVO DOS SUPERVISORES TÉCNICOS OPERACIONAIS POR UNIDADE DE SAÚDE

ITEM	COLABORADOR	UNIDADE
01	Andréia dos Santos Pedroso	CAIS NOVA ERA
02	Mariley Gomes	PRONTO SOCORRO MUNICIPAL
03	Cássia de Almeida Ramos	CAIS GARAVELO
04	Cristiane Luiza de Souza	CENTRO DE SAÚDE MADRE GERMANA
05	Karina Meireles Silva	C.S. VILA BRASÍLIA / MARLENE TEIXEIRA
06	Grazielle Rodrigues B. Alves	MINI CAIS COLINA AZUL
07	Jalles Eugenio de Carvalho	C.S PAPILLON PARK



Maria Aparecida Couto de Toledo Sardinha
Coordenadora Técnica

Anexo 06

Grade de Consultas por Profissionais X Unidades

Grade de Consultas por Profissional

quarta-feira, 2 de março de 2011 às 15:52h.

Tipo de Consulta: Todas

				Marcada	Cancelad	Outros	Total	
CAIS GARAVELO	CLINICO GERAL	Alberto Cardoso da Costa	terça-feira	15:00	3	0	0	3
				Total	3	0	0	3
			terça-feira	15:00	26	0	0	26
				Total	26	0	0	26
			sexta-feira	13:00	7	0	0	7
				15:00	11	0	0	11
				Total	18	0	0	18
			sexta-feira	13:00	19	0	0	19
				15:00	22	0	0	22
				Total	41	0	0	41
			terça-feira	15:00	27	0	0	27
				Total	27	0	0	27
			sexta-feira	13:00	20	0	0	20
				15:00	30	0	0	30
				Total	50	0	0	50
			terça-feira	15:00	30	0	0	30
				Total	30	0	0	30
			sexta-feira	13:00	20	0	0	20
				15:00	30	0	0	30
				Total	50	0	0	50
			terça-feira	15:00	30	0	0	30
				Total	30	0	0	30
			sexta-feira	13:00	20	0	0	20
				15:00	30	0	0	30
Total	50	0		0	50			
Total do Profissional de				325	0	0	325	
		Carlos Braga Name	quarta-feira	09:00	0	4	0	4

				Marcada	Cancelad	Outros	Total		
CAIS GARAVELO	CLINICO GERAL	Carlos Braga Name	quarta-feira	11:00	0	5	0	5	
				Total	0	9	0	9	
			segunda-feira	07:00	0	9	0	9	
				Total	0	9	0	9	
			quarta-feira	07:00	0	20	0	20	
				09:00	0	20	0	20	
				11:00	0	20	0	20	
				Total	0	60	0	60	
			segunda-feira	07:00	0	20	0	20	
				Total	0	20	0	20	
			quarta-feira	07:00	0	20	0	20	
				09:00	0	20	0	20	
				11:00	0	20	0	20	
				Total	0	60	0	60	
		segunda-feira	07:00	0	20	0	20		
			Total	0	20	0	20		
		quarta-feira	07:00	0	20	0	20		
			09:00	0	20	0	20		
			11:00	0	20	0	20		
			Total	0	60	0	60		
		segunda-feira	07:00	0	20	0	20		
			Total	0	20	0	20		
		quarta-feira	07:00	0	20	0	20		
			09:00	0	20	0	20		
			11:00	0	20	0	20		
			Total	0	60	0	60		
		Total do Profissional de				0	238	0	238
				Hamilton Borges Júnior	quarta-feira	15:00	2	0	0
17:00	4					0	0	4	
Total	6				0	0	6		
quarta-feira	15:00				26	0	0	26	
	17:00				24	0	0	24	
	Total				50	0	0	50	
quinta-feira	15:00				13	0	0	13	
	17:00				7	0	0	7	
	Total				20	0	0	20	
quinta-feira	15:00				30	0	0	30	
	17:00				30	0	0	30	
	Total				60	0	0	60	

					Marcada	Cancelad -	Outros	Total
CAIS GARAVELO	CLINICO GERAL	Hamilton Borges Júnior	segunda-fei ra	13:00	14	0	0	14
				15:00	12	0	0	12
				Total	26	0	0	26
			quarta-feira	15:00	25	0	0	25
				17:00	30	0	0	30
				Total	55	0	0	55
			quarta-feira	15:00	5	0	0	5
				17:00	1	0	0	1
				Total	6	0	0	6
			quinta-feira	15:00	30	0	0	30
				17:00	30	0	0	30
				Total	60	0	0	60
			segunda-fei ra	13:00	30	0	0	30
				15:00	30	0	0	30
				Total	60	0	0	60
			quarta-feira	15:00	30	0	0	30
				17:00	30	0	0	30
				Total	60	0	0	60
			quinta-feira	15:00	30	0	0	30
				17:00	30	0	0	30
				Total	60	0	0	60
		segunda-fei ra	13:00	30	0	0	30	
			15:00	30	0	0	30	
			Total	60	0	0	60	
		quarta-feira	15:00	30	0	0	30	
			17:00	30	0	0	30	
			Total	60	0	0	60	
segunda-fei ra	13:00	30	0	0	30			
	15:00	30	0	0	30			
	Total	60	0	0	60			
Total do Profissional de					643	0	0	643
		Marco Vinicius Oliveira Santana	sexta-feira	08:00	3	0	0	3
				10:00	1	0	0	1

				Marcada	Cancelad	Outros	Total		
CAIS GARAVELO	CLINICO GERAL	Marco Vinicius Oliveira Santana	sexta-feira	12:00	3	0	0	3	
				14:00	4	0	0	4	
				Total	11	0	0	11	
			sexta-feira	08:00	0	20	0	20	
				10:00	0	20	0	20	
				12:00	0	20	0	20	
				14:00	0	20	0	20	
				Total	0	80	0	80	
			sexta-feira	08:00	0	20	0	20	
				10:00	0	20	0	20	
				12:00	0	20	0	20	
		14:00		0	20	0	20		
		Total	0	80	0	80			
		Total do Profissional de				11	160	0	171
		Maria Rita Lopes Maia	terça-feira	12:30	1	0	0	1	
				Total	1	0	0	1	
			terça-feira	12:30	18	0	0	18	
				Total	18	0	0	18	
			quarta-feira	12:30	1	0	0	1	
				Total	1	0	0	1	
			quarta-feira	12:30	17	0	0	17	
				Total	17	0	0	17	
			quinta-feira	12:30	3	0	0	3	
Total	3			0	0	3			
quinta-feira	12:30		20	0	0	20			
	Total		20	0	0	20			
segunda-feira	12:30		7	0	0	7			
	Total		7	0	0	7			
terça-feira	12:30		17	0	0	17			
	Total		17	0	0	17			
quarta-feira	12:30	20	0	0	20				
	Total	20	0	0	20				
quarta-feira	12:30	3	0	0	3				

					Marcada	Cancelad	Outros	Total	
CAIS GARAVELO	CLINICO GERAL	Maria Rita Lopes Maia	quarta-feira	Total	3	0	0	3	
			quinta-feira	12:30	20	0	0	20	
				Total	20	0	0	20	
			segunda-feira	12:30	20	0	0	20	
				Total	20	0	0	20	
			terça-feira	12:30	20	0	0	20	
				Total	20	0	0	20	
			quarta-feira	12:30	20	0	0	20	
				Total	20	0	0	20	
			quinta-feira	12:30	20	0	0	20	
				Total	20	0	0	20	
			segunda-feira	12:30	0	20	0	20	
				Total	0	20	0	20	
			terça-feira	12:30	20	0	0	20	
				Total	20	0	0	20	
			quarta-feira	12:30	20	0	0	20	
		Total		20	0	0	20		
		quinta-feira	12:30	20	0	0	20		
			Total	20	0	0	20		
		segunda-feira	12:30	20	0	0	20		
			Total	20	0	0	20		
		Total do Profissional de				287	20	0	307
		Oswaldo Caetano de Sousa	terça-feira	08:00	20	0	0	20	
				Total	20	0	0	20	
			quinta-feira	08:00	20	0	0	20	
				Total	20	0	0	20	
			sexta-feira	14:00	20	0	0	20	
				Total	20	0	0	20	
sexta-feira	08:00		20	0	0	20			
	Total		20	0	0	20			
segunda-feira	08:00		20	0	0	20			
	Total		20	0	0	20			
Total do Profissional de				100	0	0	100		

				Marcada	Cancelad	Outros	Total	
CAIS GARAVELO	CLINICO GERAL	Rodrigo Bufaical de Almeida	quinta-feira	08:00	0	13	0	13
				10:00	0	13	0	13
				12:00	0	13	0	13
				Total	0	39	0	39
			sexta-feira	16:00	3	0	0	3
				Total	3	0	0	3
			sexta-feira	17:00	0	12	0	12
				Total	0	12	0	12
			segunda-feira	09:00	7	0	0	7
				Total	7	0	0	7
			sexta-feira	16:00	20	0	0	20
				Total	20	0	0	20
		segunda-feira	09:00	20	0	0	20	
			Total	20	0	0	20	
		sexta-feira	16:00	20	0	0	20	
			Total	20	0	0	20	
		quinta-feira	08:00	20	0	0	20	
			10:00	20	0	0	20	
			12:00	20	0	0	20	
			Total	60	0	0	60	
		sexta-feira	17:00	20	0	0	20	
Total	20		0	0	20			
Total do Profissional de				150	51	0	201	
		Rogerio Fernandes Santana	terça-feira	16:00	28	0	0	28
				Total	28	0	0	28
			quarta-feira	16:00	5	0	0	5
				Total	5	0	0	5
			quarta-feira	16:00	22	0	0	22
				Total	22	0	0	22
			segunda-feira	16:00	7	0	0	7
				Total	7	0	0	7
			terça-feira	16:00	28	0	0	28
				Total	28	0	0	28

					Marcada	Cancelad	Outros	Total			
CAIS GARAVELO	CLINICO GERAL	Rogerio Fernandes Santana	quarta-feira	16:00	25	0	0	25			
			Total		25	0	0	25			
			quarta-feira	16:00	1	0	0	1			
			Total		1	0	0	1			
			segunda-feira	16:00	25	0	0	25			
			Total		25	0	0	25			
			terça-feira	16:00	30	0	0	30			
			Total		30	0	0	30			
			quarta-feira	16:00	25	0	0	25			
			Total		25	0	0	25			
			segunda-feira	16:00	25	0	0	25			
			Total		25	0	0	25			
			terça-feira	16:00	30	0	0	30			
			Total		30	0	0	30			
			quarta-feira	16:00	25	0	0	25			
			Total		25	0	0	25			
			segunda-feira	16:00	25	0	0	25			
			Total		25	0	0	25			
			Total do Profissional de					301	0	0	301
			Total da Especialidade					1.817	469	0	2.286
GINECOLOGIA	A	Flávio Henrique Caetano	terça-feira	07:00	2	0	0	2			
			Total		2	0	0	2			
			terça-feira	07:00	19	0	0	19			
			09:00	20	0	0	20				
			Total		39	0	0	39			
			segunda-feira	13:00	8	0	0	8			
			15:00	8	0	0	8				
			Total		16	0	0	16			
			terça-feira	07:00	18	0	0	18			
			09:00	20	0	0	20				
			Total		38	0	0	38			
			segunda-feira	13:00	20	0	0	20			
			15:00	20	0	0	20				

				Marcada	Cancelad	Outros	Total		
CAIS GARAVELO	GINECOLOGI A	Flávio Henrique Caetano	segunda-fei	Total	40	0	0	40	
			terça-feira	07:00	20	0	0	20	
				09:00	20	0	0	20	
				Total	40	0	0	40	
			segunda-fei ra	13:00	20	0	0	20	
				15:00	20	0	0	20	
				Total	40	0	0	40	
			terça-feira	07:00	19	0	1	20	
				09:00	20	0	0	20	
				Total	39	0	1	40	
			segunda-fei ra	13:00	20	0	0	20	
				15:00	20	0	0	20	
		Total		40	0	0	40		
		Total do Profissional de				294	0	1	295
		Francisco Batista de Paula	terça-feira	15:00	0	2	0	2	
				Total	0	2	0	2	
			terça-feira	16:00	20	0	0	20	
				Total	20	0	0	20	
			quarta-feira	10:00	0	2	0	2	
				13:00	0	2	0	2	
				Total	0	4	0	4	
			quarta-feira	08:00	15	0	0	15	
				10:00	17	0	0	17	
13:00	16			0	0	16			
Total	48			0	0	48			
terça-feira	15:00		0	18	0	18			
	Total		0	18	0	18			
quarta-feira	08:00		0	20	0	20			
	10:00		0	20	0	20			
	13:00		0	20	0	20			
	Total		0	60	0	60			
quarta-feira	08:00	0	1	0	1				
	Total	0	1	0	1				

				Marcada	Cancelad	Outros	Total		
CAIS GARAVELO	GINECOLOGI A	Francisco Batista de Paula	terça-feira	16:00	20	0	0	20	
				Total	20	0	0	20	
			quarta-feira	08:00	20	0	0	20	
				10:00	20	0	0	20	
				13:00	19	0	1	20	
				Total	59	0	1	60	
			terça-feira	16:00	20	0	0	20	
				Total	20	0	0	20	
			quarta-feira	08:00	20	0	0	20	
				10:00	20	0	0	20	
				13:00	19	0	1	20	
				Total	59	0	1	60	
		Total do Profissional de				226	85	2	313
		Jose Itabira dos Santos	quarta-feira	14:30	2	0	0	2	
				16:30	4	0	0	4	
				Total	6	0	0	6	
			quarta-feira	14:30	20	0	0	20	
				16:30	17	0	0	17	
				Total	37	0	0	37	
			quarta-feira	14:30	17	0	0	17	
16:30	20			0	0	20			
Total	37			0	0	37			
quarta-feira	14:30		2	0	0	2			
	Total		2	0	0	2			
quarta-feira	14:30		20	0	0	20			
	16:30		20	0	0	20			
	Total		40	0	0	40			
quarta-feira	14:30		20	0	0	20			
	16:30		20	0	0	20			
	Total		40	0	0	40			
Total do Profissional de				162	0	0	162		
Rodrigo Eduardo de Brito	terça-feira		07:00	30	0	0	30		
			Total	30	0	0	30		

				Marcada	Cancelad	Outros	Total	
CAIS GARAVELO	GINECOLOGIA	Rodrigo Eduardo de Brito	quarta-feira	15:00	23	0	0	23
			Total		23	0	0	23
			quinta-feira	16:00	16	0	0	16
			Total		16	0	0	16
			sexta-feira	16:00	9	0	0	9
			Total		9	0	0	9
			segunda-feira	13:00	12	0	0	12
			Total		12	0	0	12
			quarta-feira	16:00	25	0	0	25
			Total		25	0	0	25
			quarta-feira	15:00	6	0	0	6
			Total		6	0	0	6
			sexta-feira	16:00	25	0	0	25
			Total		25	0	0	25
		segunda-feira	13:00	30	0	0	30	
		Total		30	0	0	30	
		quarta-feira	16:00	25	0	0	25	
		Total		25	0	0	25	
		sexta-feira	16:00	25	0	0	25	
		Total		25	0	0	25	
		terça-feira	07:00	30	0	0	30	
		Total		30	0	0	30	
		quarta-feira	15:00	30	0	0	30	
		Total		30	0	0	30	
		quinta-feira	16:00	20	0	0	20	
		Total		20	0	0	20	
		sexta-feira	07:00	0	30	0	30	
		Total		0	30	0	30	
Total do Profissional de					306	30	0	336
		Thalita Rodrigues da Silva	terça-feira	12:00	17	0	0	17
				14:00	20	0	0	20
			Total		37	0	0	37
			terça-feira	12:00	20	0	0	20

				Marcada	Cancelad	Outros	Total		
CAIS GARAVELO	GINECOLOGI A	Thalita Rodrigues da Silva	terça-feira	14:00	20	0	0	20	
				Total	40	0	0	40	
			terça-feira	12:00	20	0	0	20	
				14:00	20	0	0	20	
			Total	40	0	0	40		
			terça-feira	12:00	20	0	0	20	
				14:00	20	0	0	20	
				Total	40	0	0	40	
			Total do Profissional de	157	0	0	157		
		Túlio Sérgio de Oliveira	terça-feira	08:00	3	0	0	3	
				10:00	1	0	0	1	
				Total	4	0	0	4	
			terça-feira	08:00	19	0	0	19	
				10:00	20	0	0	20	
				Total	39	0	0	39	
	terça-feira		08:00	18	0	0	18		
			10:00	20	0	0	20		
			Total	38	0	0	38		
	terça-feira		08:00	20	0	0	20		
			10:00	20	0	0	20		
			Total	40	0	0	40		
	terça-feira		08:00	20	0	0	20		
			10:00	20	0	0	20		
			Total	40	0	0	40		
	Total do Profissional de		161	0	0	161			
	Total da Especialidade				1.306	115	3	1.424	
	PEDIATRIA		Francisco de Andrade Porto Neto	terça-feira	14:30	1	0	0	1
					16:30	1	0	0	1
					Total	2	0	0	2
				terça-feira	14:30	20	0	0	20
		16:30			20	0	0	20	
		Total			40	0	0	40	
		quarta-feira		14:30	2	0	0	2	

				Marcada	Cancelad	Outros	Total	
CAIS GARAVELO	PEDIATRIA	Francisco de Andrade Porto Neto	quarta-feira	16:30	3	0	0	3
				Total	5	0	0	5
			quarta-feira	14:30	18	0	0	18
				16:30	16	0	0	16
				Total	34	0	0	34
			segunda-feira	14:30	8	0	0	8
				16:30	8	0	0	8
				Total	16	0	0	16
			terça-feira	14:30	20	0	0	20
				16:30	20	0	0	20
				Total	40	0	0	40
			quarta-feira	14:30	19	0	1	20
				16:30	20	0	0	20
				Total	39	0	1	40
			quarta-feira	14:30	6	0	0	6
				Total	6	0	0	6
			segunda-feira	14:30	20	0	0	20
				16:30	20	0	0	20
				Total	40	0	0	40
			terça-feira	14:30	20	0	0	20
				16:30	20	0	0	20
				Total	40	0	0	40
			quarta-feira	14:30	20	0	0	20
				16:30	20	0	0	20
				Total	40	0	0	40
			segunda-feira	14:30	20	0	0	20
				16:30	20	0	0	20
				Total	40	0	0	40
terça-feira	14:30	20	0	0	20			
	16:30	20	0	0	20			
	Total	40	0	0	40			
quarta-feira	14:30	20	0	0	20			
	16:30	20	0	0	20			

				Marcada	Cancelad	Outros	Total		
CAIS GARAVELO	PEDIATRIA	Francisco de Andrade Porto Neto	quarta-feira	Total	40	0	0	40	
			segunda-feira	14:30	20	0	0	20	
				16:30	20	0	0	20	
				Total	40	0	0	40	
			Total do Profissional de				462	0	1
		Joaquim Lúcio de Paula	quarta-feira	13:00	1	0	0	1	
				15:00	3	0	0	3	
				Total	4	0	0	4	
			quarta-feira	13:00	17	0	0	17	
				15:00	18	0	0	18	
				Total	35	0	0	35	
			segunda-feira	13:00	10	0	0	10	
				15:00	9	0	0	9	
				Total	19	0	0	19	
			quarta-feira	13:00	20	0	0	20	
				15:00	20	0	0	20	
				Total	40	0	0	40	
			quarta-feira	13:00	3	0	0	3	
				Total	3	0	0	3	
			segunda-feira	13:00	19	0	1	20	
				15:00	20	0	0	20	
				Total	39	0	1	40	
			quarta-feira	13:00	20	0	0	20	
15:00	20			0	0	20			
Total	40			0	0	40			
segunda-feira	13:00		20	0	0	20			
	15:00		20	0	0	20			
	Total		40	0	0	40			
quarta-feira	13:00	20	0	0	20				
	15:00	20	0	0	20				
	Total	40	0	0	40				
segunda-feira	13:00	20	0	0	20				
	15:00	20	0	0	20				

					Marcada	Cancelad	Outros	Total		
CAIS GARAVELO	PEDIATRIA	Joaquim Lúcio de Paula	segunda-fei	Total	40	0	0	40		
			Total do Profissional de			300	0	1	301	
		Maria Angélica Batista Santos Gomes	terça-feira	11:00	Total	30	0	0	30	
				Total			30	0	0	30
			quinta-feira	11:00	Total	0	12	0	12	
				Total			0	12	0	12
			quinta-feira	11:00	Total	20	0	0	20	
				Total			20	0	0	20
			quinta-feira	11:00	Total	20	0	0	20	
				Total			20	0	0	20
			terça-feira	11:00	Total	30	0	0	30	
				Total			30	0	0	30
			quinta-feira	11:00	Total	30	0	0	30	
				Total			30	0	0	30
			terça-feira	11:00	Total	30	0	0	30	
				Total			30	0	0	30
			quinta-feira	11:00	Total	30	0	0	30	
				Total			30	0	0	30
			Total do Profissional de				190	12	0	202
			Total da Especialidade				952	12	2	966
Total da Unidade de Saúde				4.075	596	5	4.676			
CAIS NOVA ERA	CLINICO GERAL	Camila Freire Araujo	terça-feira	17:30	Total	1	0	0	1	
				Total			1	0	0	1
			quinta-feira	17:30	Total	9	0	0	9	
				19:30	Total	6	0	0	6	
				Total			15	0	0	15
			terça-feira	17:30	Total	20	0	0	20	
				19:30	Total	17	0	0	17	
				Total			37	0	0	37
			quinta-feira	17:30	Total	19	0	0	19	
				19:30	Total	20	0	0	20	
				Total			39	0	0	39
			terça-feira	17:30	Total	0	20	0	20	

				Marcada	Cancelad	Outros	Total			
CAIS NOVA ERA	CLINICO GERAL	Camila Freire Araujo	terça-feira	19:30	0	20	0	20		
				Total	0	40	0	40		
			quinta-feira	17:30	0	20	0	20		
				19:30	0	20	0	20		
				Total	0	40	0	40		
			Total do Profissional de				92	80	0	172
			Divina Margarida Franco	terça-feira	10:00	1	0	0	1	
					Total	1	0	0	1	
				terça-feira	10:00	11	0	0	11	
					Total	11	0	0	11	
		quarta-feira		10:00	2	0	0	2		
				Total	2	0	0	2		
		quarta-feira		10:00	10	0	0	10		
				Total	10	0	0	10		
		segunda-feira		10:00	6	0	0	6		
				Total	6	0	0	6		
		terça-feira		10:00	9	0	0	9		
				Total	9	0	0	9		
		quarta-feira		10:00	13	0	0	13		
				Total	13	0	0	13		
segunda-feira	10:00	13		0	0	13				
	Total	13		0	0	13				
terça-feira	10:00	4		9	0	13				
	Total	4		9	0	13				
quarta-feira	10:00	13		0	0	13				
	Total	13		0	0	13				
segunda-feira	10:00	13	0	0	13					
	Total	13	0	0	13					
terça-feira	10:00	13	0	0	13					
	Total	13	0	0	13					
quarta-feira	10:00	13	0	0	13					
	Total	13	0	0	13					
segunda-feira	10:00	13	0	0	13					
	Total	13	0	0	13					

				Marcada	Cancelad	Outros	Total	
CAIS NOVA ERA	CLINICO GERAL	Divina Margarida Franco	segunda-fei	Total	13	0	0	13
			Total do Profissional de		134	9	0	143
		Geraldo Pinto Figueiredo Pinto	sexta-feira	07:00	0	11	0	11
				09:00	0	14	0	14
				13:00	0	9	0	9
				15:00	0	8	0	8
				Total	0	42	0	42
			sexta-feira	07:00	27	0	0	27
				09:00	23	0	0	23
				13:00	17	0	0	17
				15:00	21	0	0	21
				Total	88	0	0	88
			segunda-fei ra	18:00	16	0	0	16
				Total	16	0	0	16
			sexta-feira	07:00	35	0	0	35
				09:00	35	0	0	35
				13:00	25	0	0	25
				15:00	25	0	0	25
				Total	120	0	0	120
			segunda-fei ra	18:00	40	0	0	40
				Total	40	0	0	40
			sexta-feira	07:00	35	0	0	35
				09:00	35	0	0	35
				13:00	25	0	0	25
				15:00	25	0	0	25
				Total	120	0	0	120
segunda-fei ra	18:00	37	0	0	37			
	Total	37	0	0	37			
sexta-feira	07:00	35	0	0	35			
	09:00	35	0	0	35			
	13:00	25	0	0	25			
	15:00	25	0	0	25			
	Total	120	0	0	120			

				Marcada	Cancelad	Outros	Total	
CAIS NOVA ERA	CLINICO GERAL	Geraldo Pinto Figueiredo Pinto	segunda-feira	18:00	38	0	0	38
				Total	38	0	0	38
			Total do Profissional de	579	42	0	621	
		Leandro Amaral Veloso	segunda-feira	07:00	6	0	0	6
				09:00	11	0	0	11
				11:00	7	0	0	7
				13:00	7	0	0	7
				Total	31	0	0	31
			segunda-feira	07:00	20	0	0	20
				09:00	20	0	0	20
				11:00	20	0	0	20
				13:00	21	0	0	21
				Total	81	0	0	81
			segunda-feira	07:00	20	0	0	20
				09:00	20	0	0	20
				11:00	20	0	0	20
				13:00	20	0	0	20
				Total	80	0	0	80
			segunda-feira	07:00	20	0	0	20
				09:00	20	0	0	20
		11:00		20	0	0	20	
		13:00		20	0	0	20	
		Total		80	0	0	80	
		Total do Profissional de	272	0	0	272		
		Maria Angela Pedroso	terça-feira	15:00	2	0	0	2
				Total	2	0	0	2
			terça-feira	15:00	16	0	0	16
Total	16			0	0	16		
quinta-feira	15:00		8	0	0	8		
	Total		8	0	0	8		
quinta-feira	15:00		15	0	0	15		
	Total		15	0	0	15		
sexta-feira	15:00		0	7	0	7		

				Marcada	Cancelad	Outros	Total	
CAIS NOVA ERA	CLINICO GERAL	Maria Angela Pedroso	sexta-feira	Total	0	7	0	7
			sexta-feira	15:00	16	0	0	16
				Total	16	0	0	16
			segunda-feira	15:00	0	7	0	7
				Total	0	7	0	7
			terça-feira	15:00	4	13	0	17
				Total	4	13	0	17
			quinta-feira	15:00	20	0	0	20
				Total	20	0	0	20
			sexta-feira	15:00	20	0	0	20
				Total	20	0	0	20
			segunda-feira	15:00	19	0	1	20
				Total	19	0	1	20
			terça-feira	15:00	20	0	0	20
				Total	20	0	0	20
			quinta-feira	15:00	20	0	0	20
				Total	20	0	0	20
			sexta-feira	15:00	20	0	0	20
				Total	20	0	0	20
			segunda-feira	15:00	20	0	0	20
				Total	20	0	0	20
			terça-feira	15:00	20	0	0	20
				Total	20	0	0	20
			quinta-feira	15:00	20	0	0	20
				Total	20	0	0	20
			sexta-feira	15:00	20	0	0	20
				Total	20	0	0	20
			segunda-feira	15:00	20	0	0	20
	Total	20	0	0	20			
Total do Profissional de				280	27	1	308	
		Sandra Arantes Cruvinel Rodrighues	terça-feira	07:00	18	0	0	18
				Total	18	0	0	18
			quarta-feira	07:00	5	0	0	5

				Marcada	Cancelad	Outros	Total	
CAIS NOVA ERA	CLINICO GERAL	Sandra Arantes Cruvinel Rodrighues	quarta-feira	13:00	3	0	0	3
				15:00	3	0	0	3
				Total	11	0	0	11
			quarta-feira	07:00	19	0	0	19
				13:00	18	0	0	18
				15:00	19	0	0	19
				Total	56	0	0	56
			quinta-feira	07:00	9	0	0	9
				Total	9	0	0	9
			quinta-feira	07:00	19	0	0	19
				Total	19	0	0	19
			segunda-feira	07:00	8	0	0	8
				14:30	7	0	0	7
				16:30	6	0	1	7
				Total	21	0	1	22
			terça-feira	07:00	15	0	0	15
				Total	15	0	0	15
			quarta-feira	07:00	20	0	0	20
				13:00	20	0	0	20
				15:00	20	0	0	20
				Total	60	0	0	60
			quarta-feira	07:00	0	8	0	8
				13:00	18	0	0	18
				15:00	2	0	0	2
				Total	20	8	0	28
			quinta-feira	07:00	20	0	0	20
				Total	20	0	0	20
quinta-feira	07:00	1	0	0	1			
	Total	1	0	0	1			
segunda-feira	07:00	20	0	0	20			
	14:30	20	0	0	20			
	16:30	20	0	0	20			
	Total	60	0	0	60			

				Marcada	Cancelad	Outros	Total			
CAIS NOVA ERA	CLINICO GERAL	Sandra Arantes Cruvinel Rodrighues	terça-feira	07:00	20	0	0	20		
				Total	20	0	0	20		
			quarta-feira	07:00	20	0	0	20		
				13:00	20	0	0	20		
				15:00	20	0	0	20		
				Total	60	0	0	60		
			quinta-feira	07:00	20	0	0	20		
				Total	20	0	0	20		
			segunda-feira	07:00	20	0	0	20		
				14:30	20	0	0	20		
				16:30	20	0	0	20		
				Total	60	0	0	60		
			quarta-feira	07:00	20	0	0	20		
				13:00	20	0	0	20		
				15:00	20	0	0	20		
				Total	60	0	0	60		
			quinta-feira	07:00	20	0	0	20		
				Total	20	0	0	20		
			segunda-feira	07:00	20	0	0	20		
				14:30	2	18	0	20		
				16:30	7	13	0	20		
				Total	29	31	0	60		
			Total do Profissional de				579	39	1	619
			Vilmar Pires de Paiva	quarta-feira	08:30	12	0	0	12	
					Total	12	0	0	12	
				quinta-feira	08:30	3	0	0	3	
					Total	3	0	0	3	
				quinta-feira	08:30	10	0	0	10	
Total	10	0			0	10				
sexta-feira	08:30	1		0	0	1				
	Total	1		0	0	1				
sexta-feira	08:30	9		0	0	9				
	Total	9		0	0	9				

				Marcada	Cancelad	Outros	Total	
CAIS NOVA ERA	CLINICO GERAL	Vilmar Pires de Paiva	quarta-feira	08:30	12	0	0	12
				Total	12	0	0	12
			quarta-feira	08:30	0	2	0	2
				Total	0	2	0	2
			quinta-feira	08:30	13	0	0	13
				Total	13	0	0	13
			sexta-feira	08:30	13	0	0	13
				Total	13	0	0	13
			quarta-feira	08:30	13	0	0	13
				Total	13	0	0	13
			quinta-feira	08:30	13	0	0	13
				Total	13	0	0	13
			sexta-feira	08:30	13	0	0	13
				Total	13	0	0	13
			quarta-feira	08:30	13	0	0	13
				Total	13	0	0	13
			quinta-feira	08:30	13	0	0	13
				Total	13	0	0	13
			sexta-feira	08:30	13	0	0	13
				Total	13	0	0	13
Total do Profissional de				151	2	0	153	
Total da Especialidade				2.087	199	2	2.288	
GINECOLOGIA	A	Annita Machado Rezende	quarta-feira	07:00	4	0	0	4
				10:00	2	0	0	2
				Total	6	0	0	6
			quarta-feira	07:00	19	0	0	19
				09:00	17	0	0	17
				Total	36	0	0	36
			sexta-feira	07:00	0	3	0	3
				09:00	1	3	0	4
				Total	1	6	0	7
			quarta-feira	07:00	0	17	0	17
				10:00	0	20	0	20

				Marcada	Cancelad	Outros	Total		
CAIS NOVA ERA	GINECOLOGIA	Annita Machado Rezende	quarta-feira	Total	0	37	0	37	
			quarta-feira	09:00	1	0	0	1	
				Total	1	0	0	1	
			sexta-feira	07:00	0	20	0	20	
				09:00	0	20	0	20	
				Total	0	40	0	40	
			quarta-feira	07:00	20	0	0	20	
				09:00	20	0	0	20	
				Total	40	0	0	40	
			quarta-feira	07:00	20	0	0	20	
		09:00		20	0	0	20		
		Total		40	0	0	40		
		Total do Profissional de				124	83	0	207
		José Tavares de Morais Filho	quinta-feira	07:00	3	0	0	3	
				09:00	3	0	0	3	
				Total	6	0	0	6	
			quinta-feira	07:00	19	0	0	19	
				09:00	16	0	0	16	
				Total	35	0	0	35	
			quinta-feira	07:00	17	0	0	17	
09:00	20			0	0	20			
Total	37			0	0	37			
quinta-feira	07:00		1	0	0	1			
	Total		1	0	0	1			
quinta-feira	07:00		20	0	0	20			
	09:00		20	0	0	20			
	Total		40	0	0	40			
quinta-feira	07:00		20	0	0	20			
	09:00		20	0	0	20			
	Total		40	0	0	40			
Total do Profissional de				159	0	0	159		
MOHAMED KASSEM SAIDAH	segunda-feira		18:00	0	4	0	4		
		Total	0	4	0	4			

				Marcada	Cancelad	Outros	Total	
CAIS NOVA ERA	GINECOLOGIA	MOHAMED KASSEM	Total do Profissional de		0	4	0	4
		Paulo Roberto de Oliveiros Tavares	quinta-feira	10:00	6	0	0	6
				Total	6	0	0	6
			quinta-feira	10:00	16	0	0	16
				Total	16	0	0	16
			sexta-feira	07:00	6	0	0	6
				Total	6	0	0	6
			sexta-feira	07:00	19	0	0	19
				Total	19	0	0	19
			quinta-feira	10:01	20	0	0	20
				Total	20	0	0	20
			sexta-feira	07:00	20	0	0	20
				Total	20	0	0	20
			quinta-feira	10:01	20	0	0	20
				Total	20	0	0	20
			sexta-feira	07:00	20	0	0	20
				Total	20	0	0	20
			quinta-feira	10:00	20	0	0	20
				Total	20	0	0	20
		sexta-feira	07:00	20	0	0	20	
			Total	20	0	0	20	
		Total do Profissional de		167	0	0	167	
		Wesley Ubaldino de Freitas	terça-feira	08:00	17	0	0	17
				Total	17	0	0	17
			quarta-feira	08:00	4	0	0	4
				16:30	4	0	0	4
				Total	8	0	0	8
quarta-feira	08:00		14	0	0	14		
	16:30		17	0	0	17		
	Total		31	0	0	31		
segunda-feira	08:00		8	0	0	8		
	Total		8	0	0	8		
terça-feira	08:00		17	0	0	17		

				Marcada	Cancelad	Outros	Total	
CAIS NOVA ERA	GINECOLOGIA	Wesley Ubaldino de Freitas	terça-feira	Total	17	0	0	17
			quarta-feira	08:00	20	0	0	20
				16:30	20	0	0	20
				Total	40	0	0	40
			quarta-feira	08:00	0	1	0	1
				16:30	4	0	0	4
				Total	4	1	0	5
			segunda-feira	08:00	20	0	0	20
				Total	20	0	0	20
			terça-feira	08:00	20	0	0	20
				Total	20	0	0	20
			quarta-feira	08:00	20	0	0	20
				16:30	20	0	0	20
				Total	40	0	0	40
			segunda-feira	08:00	20	0	0	20
	Total	20		0	0	20		
	terça-feira	08:00	20	0	0	20		
		Total	20	0	0	20		
	quarta-feira	08:00	20	0	0	20		
		16:30	20	0	0	20		
		Total	40	0	0	40		
	segunda-feira	08:00	20	0	0	20		
		Total	20	0	0	20		
	terça-feira	08:00	20	0	0	20		
		Total	20	0	0	20		
	quarta-feira	08:00	20	0	0	20		
		16:30	20	0	0	20		
Total		40	0	0	40			
segunda-feira	08:00	20	0	0	20			
	Total	20	0	0	20			
Total do Profissional de				305	1	0	306	
Total da Especialidade				755	88	0	843	
	PEDIATRIA	Alcione Teixeira Magalhães	terça-feira	09:00	20	0	0	20
				Total	20	0	0	20
			quinta-feira	09:00	8	0	0	8
				Total	8	0	0	8
			quinta-feira	09:00	13	0	0	13
				Total	13	0	0	13
			sexta-feira	09:00	8	0	0	8
				Total	8	0	0	8

				Marcada	Cancelad	Outros	Total	
CAIS NOVA ERA	PEDIATRIA	Alcione Teixeira Magalhães	sexta-feira	09:00	12	0	0	12
				Total	12	0	0	12
			segunda-feira	09:00	3	6	0	9
				Total	3	6	0	9
			terça-feira	09:00	18	0	0	18
				Total	18	0	0	18
			quinta-feira	09:00	20	0	0	20
				Total	20	0	0	20
			sexta-feira	09:00	20	0	0	20
				Total	20	0	0	20
			segunda-feira	09:00	20	0	0	20
				Total	20	0	0	20
			terça-feira	09:00	20	0	0	20
				Total	20	0	0	20
			quinta-feira	09:00	20	0	0	20
				Total	20	0	0	20
			sexta-feira	09:00	20	0	0	20
				Total	20	0	0	20
			segunda-feira	09:00	20	0	0	20
				Total	20	0	0	20
			terça-feira	09:00	20	0	0	20
				Total	20	0	0	20
			quinta-feira	09:00	20	0	0	20
				Total	20	0	0	20
			sexta-feira	09:00	20	0	0	20
				Total	20	0	0	20
			segunda-feira	09:00	20	0	0	20
				Total	20	0	0	20
terça-feira	09:00	20	0	0	20			
	Total	20	0	0	20			
quinta-feira	09:00	20	0	0	20			
	Total	20	0	0	20			
sexta-feira	09:00	20	0	0	20			
	Total	20	0	0	20			
segunda-feira	09:00	20	0	0	20			
	Total	20	0	0	20			
Total do Profissional de					302	6	0	308
		Fernanda de Paula Abreu Fideles	quarta-feira	16:30	3	0	0	3
				Total	3	0	0	3
			quarta-feira	16:30	18	0	0	18
				18:30	13	0	0	13

				Marcada	Cancelad	Outros	Total			
CAIS NOVA ERA	PEDIATRIA	Fernanda de Paula Abreu Fideles	quarta-feira	Total	31	0	0	31		
			segunda-feira	16:30	3	0	0	3		
				Total	3	0	0	3		
			quarta-feira	16:30	9	0	0	9		
				Total	9	0	0	9		
			quarta-feira	16:30	1	0	0	1		
				Total	1	0	0	1		
			segunda-feira	16:30	4	16	0	20		
				Total	4	16	0	20		
			quarta-feira	16:30	20	0	0	20		
		Total		20	0	0	20			
		quarta-feira	16:30	20	0	0	20			
			18:30	20	0	0	20			
			Total	40	0	0	40			
		Total do Profissional de				111	16	0	127	
				Livia Maria da Silva Melo	terça-feira	16:00	18	0	0	18
						18:00	20	0	0	20
						Total	38	0	0	38
					segunda-feira	12:00	1	0	0	1
						14:00	1	0	0	1
Total	2					0	0	2		
terça-feira	12:00				18	0	0	18		
	14:00				20	0	0	20		
	Total				38	0	0	38		
segunda-feira	12:00				20	0	0	20		
	14:00			20	0	0	20			
	Total			40	0	0	40			
terça-feira	12:00			20	0	0	20			
	14:00			20	0	0	20			
	Total			40	0	0	40			
segunda-feira	16:00			18	0	2	20			
	18:00			20	0	0	20			
	Total			38	0	2	40			

				Marcada	Cancelad	Outros	Total			
CAIS NOVA ERA	PEDIATRIA	Livia Maria da Silva Melo	terça-feira	16:00	20	0	0	20		
				18:00	20	0	0	20		
				Total	40	0	0	40		
			segunda-feira	16:00	20	0	0	20		
				18:00	20	0	0	20		
				Total	40	0	0	40		
			Total do Profissional de				276	0	2	278
			Lúcia Helena Nunes Peixoto	terça-feira	07:00	12	0	0	12	
					Total	12	0	0	12	
		quarta-feira		07:00	1	0	0	1		
				Total	1	0	0	1		
		quarta-feira		07:00	8	0	0	8		
				Total	8	0	0	8		
		quinta-feira		07:00	6	0	0	6		
				Total	6	0	0	6		
	quinta-feira	07:00		7	0	0	7			
		Total		7	0	0	7			
	terça-feira	07:00		13	0	0	13			
		Total		13	0	0	13			
	quarta-feira	07:00		13	0	0	13			
		Total		13	0	0	13			
	quinta-feira	07:00		13	0	0	13			
		Total		13	0	0	13			
	terça-feira	07:00		13	0	0	13			
		Total		13	0	0	13			
	quarta-feira	07:00		13	0	0	13			
		Total		13	0	0	13			
quinta-feira	07:00	13		0	0	13				
	Total	13	0	0	13					
terça-feira	07:00	13	0	0	13					
	Total	13	0	0	13					
quarta-feira	07:00	13	0	0	13					
	Total	13	0	0	13					

				Marcada	Cancelad	Outros	Total	
CAIS NOVA ERA	PEDIATRIA	Lúcia Helena Nunes Peixoto	quinta-feira	07:00	13	0	0	13
				Total	13	0	0	13
			Total do Profissional de		151	0	0	151
		Ludmila Jacomo Loyola Simoes	quarta-feira	16:30	0	1	0	1
				18:30	0	3	0	3
				Total	0	4	0	4
			quinta-feira	16:30	0	7	0	7
				18:30	0	8	0	8
				Total	0	15	0	15
			quarta-feira	16:30	0	18	0	18
				18:30	0	20	0	20
				Total	0	38	0	38
			quinta-feira	16:30	0	20	0	20
				18:30	0	20	0	20
				Total	0	40	0	40
			quarta-feira	16:30	0	20	0	20
				18:30	0	20	0	20
				Total	0	40	0	40
			quinta-feira	16:30	0	20	0	20
				18:30	0	20	0	20
				Total	0	40	0	40
		Total do Profissional de		0	177	0	177	
		Mariangela Santos de Souza	quarta-feira	07:00	14	0	0	14
				Total	14	0	0	14
			quarta-feira	07:00	20	0	0	20
				Total	20	0	0	20
			quarta-feira	07:00	20	0	0	20
Total	20			0	0	20		
Total do Profissional de			54	0	0	54		
MARTHA LORENA RIVERA ZELEDON	terça-feira	13:00	10	0	0	10		
		Total	10	0	0	10		
	segunda-feira	13:00	4	0	0	4		
		Total	4	0	0	4		

				Marcada	Cancelad	Outros	Total			
CAIS NOVA ERA	PEDIATRIA	MARTHA LORENA RIVERA ZELEDON	terça-feira	13:00	10	0	0	10		
				Total	10	0	0	10		
			segunda-feira	13:00	10	0	0	10		
				Total	10	0	0	10		
			terça-feira	13:00	10	0	0	10		
				Total	10	0	0	10		
			segunda-feira	13:00	0	10	0	10		
				Total	0	10	0	10		
			terça-feira	13:00	0	10	0	10		
				Total	0	10	0	10		
			segunda-feira	13:00	10	0	0	10		
				Total	10	0	0	10		
			Total do Profissional de				54	20	0	74
			Tanit Ribeiro Carmo	terça-feira	11:00	1	0	0	1	
		Total				1	0	0	1	
		terça-feira		11:00	16	0	0	16		
					Total	16	0	0	16	
		sexta-feira		11:00	4	0	0	4		
					Total	4	0	0	4	
		sexta-feira		11:00	16	0	0	16		
Total	16				0	0	16			
segunda-feira	11:00	7		0	0	7				
		Total		7	0	0	7			
terça-feira	11:00	16		0	0	16				
		Total		16	0	0	16			
sexta-feira	11:00	16		0	0	16				
		Total		16	0	0	16			
segunda-feira	11:00	16		0	0	16				
		Total		16	0	0	16			
terça-feira	11:00	15	0	1	16					
		Total	15	0	1	16				
sexta-feira	11:00	16	0	0	16					
		Total	16	0	0	16				

					Marcada	Cancelad -	Outros	Total		
CAIS NOVA ERA	PEDIATRIA	Tanit Ribeiro Carmo	segunda-feira	11:00	16	0	0	16		
				Total	16	0	0	16		
			terça-feira	11:00	16	0	0	16		
				Total	16	0	0	16		
			sexta-feira	11:00	3	13	0	16		
				Total	3	13	0	16		
			segunda-feira	11:00	16	0	0	16		
				Total	16	0	0	16		
			Total do Profissional de				174	13	1	188
			Total da Especialidade				1.122	232	3	1.357
Total da Unidade de Saúde				3.964	519	5	4.488			
CENTRO DE SAUDE MADRE GERMANA I	CLINICO GERAL	Leandro da Silveira Campos Nunes Madeira	quarta-feira	07:00	16	0	0	16		
				09:00	10	0	0	10		
				Total	26	0	0	26		
			quarta-feira	07:00	22	0	0	22		
				09:00	18	0	0	18		
				Total	40	0	0	40		
			quinta-feira	07:00	15	0	0	15		
				09:00	16	0	0	16		
				Total	31	0	0	31		
			quinta-feira	07:00	20	0	0	20		
				09:00	22	0	0	22		
				Total	42	0	0	42		
			segunda-feira	07:00	18	0	0	18		
				09:00	11	0	0	11		
				Total	29	0	0	29		
			quarta-feira	07:00	27	0	0	27		
				09:00	29	0	0	29		
				Total	56	0	0	56		
			quarta-feira	07:00	0	2	0	2		
				09:00	0	1	0	1		
				Total	0	3	0	3		
			quinta-feira	07:00	30	0	0	30		

				Marcada	Cancelad	Outros	Total			
CENTRO DE SAUDE MADRE GERMANA I	CLINICO GERAL	Leandro da Silveira Campos Nunes Madeira	quinta-feira	09:00	30	0	0	30		
				Total	60	0	0	60		
			segunda-feira	07:00	30	0	0	30		
				09:00	30	0	0	30		
			Total	60	0	0	60			
			quarta-feira	07:00	30	0	0	30		
				09:00	30	0	0	30		
				Total	60	0	0	60		
			quinta-feira	07:00	30	0	0	30		
				09:00	30	0	0	30		
				Total	60	0	0	60		
			segunda-feira	08:00	30	0	0	30		
				10:00	30	0	0	30		
				Total	60	0	0	60		
			Total do Profissional de				524	3	0	527
			Total da Especialidade				524	3	0	527
			GINECOLOGIA	Katuscia Zanelli da Silva	terça-feira	07:00	3	0	0	3
						Total	3	0	0	3
					terça-feira	07:00	0	30	0	30
						Total	0	30	0	30
quarta-feira	07:00	5			0	0	5			
	Total	5			0	0	5			
quarta-feira	07:00	19			0	0	19			
	Total	19			0	0	19			
quinta-feira	07:00	12			0	0	12			
	Total	12			0	0	12			
quinta-feira	07:00	23			0	0	23			
	Total	23			0	0	23			
sexta-feira	07:00	13			0	0	13			
	Total	13			0	0	13			
sexta-feira	07:00	19			0	0	19			
	Total	19			0	0	19			
segunda-fei	07:00	15			0	0	15			

				Marcada	Cancelad	Outros	Total	
CENTRO DE SAUDE MADRE GERMANA I	GINECOLOGIA	Katiúscia Zanelli da Silva	segunda-feira	Total	15	0	0	15
			terça-feira	07:00	27	0	0	27
				Total	27	0	0	27
			quarta-feira	07:00	29	0	0	29
				Total	29	0	0	29
			quarta-feira	07:00	0	5	0	5
				Total	0	5	0	5
			quinta-feira	07:00	30	0	0	30
				Total	30	0	0	30
			sexta-feira	07:00	30	0	0	30
				Total	30	0	0	30
			segunda-feira	07:00	30	0	0	30
				Total	30	0	0	30
			terça-feira	07:00	30	0	0	30
				Total	30	0	0	30
			quarta-feira	07:00	30	0	0	30
				Total	30	0	0	30
			quinta-feira	07:00	30	0	0	30
				Total	30	0	0	30
			sexta-feira	07:00	0	30	0	30
				Total	0	30	0	30
			segunda-feira	07:00	0	30	0	30
				Total	0	30	0	30
			terça-feira	07:00	30	0	0	30
				Total	30	0	0	30
			quarta-feira	07:00	30	0	0	30
				Total	30	0	0	30
			quinta-feira	07:00	30	0	0	30
				Total	30	0	0	30
			sexta-feira	07:00	29	0	1	30
				Total	29	0	1	30
			segunda-feira	07:00	30	0	0	30
Total	30	0		0	30			

					Marcada	Cancelad	Outros	Total
CENTRO DE SAUDE MADRE GERMANA I	GINECOLOGIA	Katiuscia Zanelli da	Total do Profissional de		494	95	1	590
		Total da Especialidade			494	95	1	590
	PEDIATRIA	Maria Angélica Batista Santos Gomes	terça-feira	07:00	1	0	0	1
				Total	1	0	0	1
			terça-feira	07:00	19	0	1	20
				09:00	18	0	0	18
				Total	37	0	1	38
			quinta-feira	07:00	12	0	0	12
				09:00	7	0	0	7
				Total	19	0	0	19
			quinta-feira	07:00	25	0	0	25
				09:00	25	0	0	25
				Total	50	0	0	50
			terça-feira	07:00	25	0	0	25
				09:00	25	0	0	25
				Total	50	0	0	50
			quinta-feira	07:00	25	0	0	25
				09:00	22	0	3	25
				Total	47	0	3	50
			terça-feira	07:00	24	0	1	25
09:00	20	0		5	25			
Total	44	0		6	50			
quinta-feira	07:00	23	0	2	25			
	09:00	17	0	8	25			
	Total	40	0	10	50			
		Total do Profissional de		288	0	20	308	
Total da Especialidade				288	0	20	308	
Total da Unidade de Saúde				1.306	98	21	1.425	
CENTRO DE SAUDE PAVILON PARK	CLINICO GERAL	Alcione Teixeira Magalhães	quinta-feira	07:00	6	0	0	6
				Total	6	0	0	6
			quinta-feira	07:00	8	0	0	8
				09:00	1	0	0	1
				Total	9	0	0	9

				Marcada	Cancelad	Outros	Total			
CENTRO DE SAUDE PAVILON PARK	CLINICO GERAL	Alcione Teixeira Magalhães	sexta-feira	07:00	8	0	0	8		
				Total	8	0	0	8		
			quinta-feira	07:00	20	0	0	20		
				Total	20	0	0	20		
			sexta-feira	07:00	20	0	0	20		
				Total	20	0	0	20		
			quinta-feira	07:00	20	0	0	20		
				Total	20	0	0	20		
			sexta-feira	07:00	20	0	0	20		
				Total	20	0	0	20		
		quinta-feira	07:00	20	0	0	20			
			09:00	20	0	0	20			
			Total	40	0	0	40			
		sexta-feira	07:00	20	0	0	20			
			09:00	17	3	0	20			
			Total	37	3	0	40			
		Total do Profissional de				180	3	0	183	
				Kleberson Oliveira Stuque	sexta-feira	07:30	20	0	0	20
						09:30	20	0	0	20
						11:30	20	0	0	20
13:30	20					0	0	20		
Total	80					0	0	80		
sexta-feira	07:30				0	1	0	1		
	Total				0	1	0	1		
sexta-feira	07:30				20	0	0	20		
	09:30				20	0	0	20		
	11:30				20	0	0	20		
	13:30			20	0	0	20			
	Total			80	0	0	80			
sexta-feira	07:30			20	0	0	20			
	09:30			20	0	0	20			
	11:30			20	0	0	20			
	13:30			20	0	0	20			

					Marcada	Cancelad	Outros	Total	
CENTRO DE SAUDE PAPILOM PARK	CLINICO GERAL	Kleberson Oliveira Stuque	sexta-feira	Total	80	0	0	80	
			sexta-feira	07:30	20	0	0	20	
				09:30	20	0	0	20	
				11:30	20	0	0	20	
				13:30	20	0	0	20	
				Total	80	0	0	80	
		Total do Profissional de		320	1	0	321		
		Total da Especialidade		500	4	0	504		
		GINECOLOGIA	Jose Itabira dos Santos	quarta-feira	13:30	0	1	0	1
					15:30	0	4	0	4
	Total				0	5	0	5	
	segunda-feira			13:30	20	0	0	20	
				15:30	20	0	0	20	
				Total	40	0	0	40	
	quarta-feira			13:30	0	18	0	18	
				15:30	0	19	0	19	
				Total	0	37	0	37	
	segunda-feira			13:30	20	0	0	20	
				15:30	20	0	0	20	
				Total	40	0	0	40	
	segunda-feira			13:30	20	0	0	20	
				15:30	20	0	0	20	
				Total	40	0	0	40	
segunda-feira	13:30			20	0	0	20		
	15:30		20	0	0	20			
	Total		40	0	0	40			
Total do Profissional de			160	42	0	202			
Marcos Lázaro de Souza Gondim	sexta-feira		13:00	0	1	0	1		
			Total	0	1	0	1		
	sexta-feira		13:00	13	0	0	13		
		Total	13	0	0	13			
	sexta-feira	13:00	14	6	0	20			
		Total	14	6	0	20			

				Marcada	Cancelad	Outros	Total			
CENTRO DE SAUDE PAVILON PARK	GINECOLOGI A	Marcos Lázaro de Souza Gondim	sexta-feira	13:00	20	0	0	20		
				Total	20	0	0	20		
			sexta-feira	13:00	20	0	0	20		
				Total	20	0	0	20		
			Total do Profissional de				67	7	0	74
			Vera Lúcia Nunes da Silva	terça-feira	07:00	20	0	0	20	
		09:00			20	0	0	20		
		Total			40	0	0	40		
		quarta-feira		07:00	2	0	0	2		
				09:00	2	0	0	2		
				Total	4	0	0	4		
		quarta-feira		07:00	18	0	0	18		
				09:00	16	0	0	16		
				Total	34	0	0	34		
		terça-feira		07:00	4	0	0	4		
				09:00	20	0	0	20		
				Total	24	0	0	24		
		quarta-feira		07:00	20	0	0	20		
				09:00	19	0	1	20		
				Total	39	0	1	40		
		quarta-feira		09:00	1	0	0	1		
				Total	1	0	0	1		
		terça-feira		07:00	20	0	0	20		
				09:00	19	0	1	20		
Total	39			0	1	40				
quarta-feira	07:00	20		0	0	20				
	09:00	20		0	0	20				
	Total	40		0	0	40				
terça-feira	07:00	20		0	0	20				
	09:00	20	0	0	20					
	Total	40	0	0	40					
quarta-feira	07:00	20	0	0	20					
	09:00	20	0	0	20					

					Marcada	Cancelad	Outros	Total	
CENTRO DE SAUDE PAPON PARK	GINECOLOGIA	Vera Lúcia Nunes da Silva	quarta-feira	Total	40	0	0	40	
			Total do Profissional de		301	0	2	303	
			Total da Especialidade		528	49	2	579	
	PEDIATRIA	Mirella Jácomo Loyola Cruvinel	terça-feira	13:30	Total	20	0	0	20
				Total		20	0	0	20
			quinta-feira	13:30	Total	8	0	0	8
				Total		8	0	0	8
			quinta-feira	13:30	Total	12	0	0	12
				Total		12	0	0	12
			terça-feira	13:30	Total	20	0	0	20
Total				20	0	0	20		
quinta-feira			13:30	Total	20	0	0	20	
			Total		20	0	0	20	
terça-feira			13:30	Total	20	0	0	20	
			Total		20	0	0	20	
quinta-feira			13:30	Total	19	0	1	20	
			Total		19	0	1	20	
terça-feira			13:30	Total	20	0	0	20	
			Total		20	0	0	20	
quinta-feira			13:30	Total	19	0	1	20	
			Total		19	0	1	20	
Total do Profissional de			158	0	2	160			
Rosemary Assumpção			terça-feira	15:30	Total	1	0	0	1
				Total		1	0	0	1
			terça-feira	13:30	Total	20	0	0	20
				15:30	Total	19	0	1	20
				Total		39	0	1	40
	quarta-feira	13:30	Total	4	0	0	4		
		15:30	Total	4	0	0	4		
		Total		8	0	0	8		
	quarta-feira	13:30	Total	16	0	0	16		
		15:30	Total	15	0	0	15		
		Total		31	0	0	31		

				Marcada	Cancelad	Outros	Total	
CENTRO DE SAUDE PAPON PARK	PEDIATRIA	Rosemary Assumpção	quinta-feira	13:30	9	0	0	9
				15:30	9	0	0	9
				Total	18	0	0	18
			quinta-feira	13:30	12	0	0	12
				15:30	3	0	0	3
				Total	15	0	0	15
			segunda-feira	13:30	8	0	0	8
				15:30	13	0	1	14
				Total	21	0	1	22
			terça-feira	13:30	20	0	0	20
				15:30	20	0	0	20
				Total	40	0	0	40
			quarta-feira	13:30	20	0	0	20
				15:30	20	0	0	20
				Total	40	0	0	40
			quarta-feira	13:30	2	0	0	2
				Total	2	0	0	2
			quinta-feira	13:30	20	0	0	20
				15:30	20	0	0	20
				Total	40	0	0	40
			segunda-feira	13:30	20	0	0	20
				15:30	15	0	5	20
				Total	35	0	5	40
			terça-feira	13:30	20	0	0	20
				15:30	18	0	2	20
				Total	38	0	2	40
			quarta-feira	13:30	20	0	0	20
15:30	18	0		2	20			
Total	38	0		2	40			
quinta-feira	13:30	18	0	2	20			
	15:30	9	0	11	20			
	Total	27	0	13	40			
segunda-fei	13:30	20	0	0	20			

					Marcada	Cancelad	Outros	Total			
CENTRO DE SAUDE PAVILON PARK	PEDIATRIA	Rosemary Assumpção	segunda-feira	15:30	19	0	1	20			
				Total	39	0	1	40			
			terça-feira	13:30	20	0	0	20			
				15:30	10	0	10	20			
			Total	30	0	10	40				
			quarta-feira	13:30	15	0	5	20			
				15:30	4	0	16	20			
			Total	19	0	21	40				
			quinta-feira	13:30	18	0	2	20			
				15:30	12	0	8	20			
			Total	30	0	10	40				
			segunda-feira	13:30	19	0	1	20			
				15:30	19	0	1	20			
			Total	38	0	2	40				
			Total do Profissional de					549	0	68	617
			Total da Especialidade					707	0	70	777
			Total da Unidade de Saúde					1.735	53	72	1.860
CENTRO DE SAÚDE VILA BRASÍLIA	PEDIATRIA	Angela de Fatima Zava	quinta-feira	08:00	3	0	0	3			
				10:00	7	0	0	7			
			Total	10	0	0	10				
			quinta-feira	08:00	17	0	0	17			
				10:00	13	0	0	13			
			Total	30	0	0	30				
			quinta-feira	08:00	20	0	0	20			
				10:00	19	0	1	20			
			Total	39	0	1	40				
			quinta-feira	08:00	19	0	1	20			
				10:00	20	0	0	20			
			Total	39	0	1	40				
			quinta-feira	08:00	20	0	0	20			
				10:00	20	0	1	21			
			Total	40	0	1	41				
			Total do Profissional de					158	0	3	161

				Marcada	Cancelad	Outros	Total		
CENTRO DE SAÚDE VILA BRASÍLIA	PEDIATRIA	Mariza Ávila	terça-feira	07:00	0	9	0	9	
				Total	0	9	0	9	
			quarta-feira	07:00	6	0	0	6	
				Total	6	0	0	6	
			terça-feira	07:00	30	0	0	30	
				Total	30	0	0	30	
			quarta-feira	07:00	32	0	0	32	
				Total	32	0	0	32	
			terça-feira	07:00	32	0	0	32	
				Total	32	0	0	32	
		quarta-feira	07:00	31	0	1	32		
			Total	31	0	1	32		
		terça-feira	07:00	32	0	0	32		
			Total	32	0	0	32		
		quarta-feira	07:00	32	0	0	32		
			Total	32	0	0	32		
		Total do Profissional de				195	9	1	205
		Vera Maria Caetano	quarta-feira	15:00	1	0	0	1	
				Total	1	0	0	1	
			quarta-feira	13:00	20	0	0	20	
15:00	20			0	0	20			
Total	40			0	0	40			
quinta-feira	13:00		9	0	0	9			
	15:00		8	0	0	8			
	Total		17	0	0	17			
quinta-feira	13:00		20	0	0	20			
	15:00		15	0	0	15			
	Total		35	0	0	35			
quarta-feira	13:00		15	0	0	15			
	15:00		18	0	0	18			
	Total		33	0	0	33			
quarta-feira	13:00	3	0	0	3				
	Total	3	0	0	3				

					Marcada	Cancelad	Outros	Total			
CENTRO DE SAÚDE VILA BRASÍLIA	PEDIATRIA	Vera Maria Caetano	quinta-feira	13:00	20	0	0	20			
				15:00	20	0	0	20			
				Total	40	0	0	40			
			quarta-feira	13:00	20	0	0	20			
				15:00	20	0	0	20			
				Total	40	0	0	40			
			quinta-feira	13:00	20	0	0	20			
				15:00	20	0	0	20			
				Total	40	0	0	40			
			quarta-feira	13:00	20	0	0	20			
				15:00	20	0	0	20			
				Total	40	0	0	40			
			quinta-feira	13:00	0	20	0	20			
				15:00	0	20	0	20			
				Total	0	40	0	40			
			Total do Profissional de					289	40	0	329
			Total da Especialidade					642	49	4	695
Total da Unidade de Saúde					642	49	4	695			
EQUIPE 006	GENERALIST A	Aleandro Pinheiro de Sousa	terça-feira	08:00	20	0	0	20			
				Total	20	0	0	20			
			quarta-feira	08:00	20	0	0	20			
				Total	20	0	0	20			
			quinta-feira	08:00	1	0	0	1			
				Total	1	0	0	1			
			quinta-feira	08:00	18	0	1	19			
				Total	18	0	1	19			
			sexta-feira	08:00	10	0	0	10			
				Total	10	0	0	10			
			segunda-feira	08:00	6	0	0	6			
				Total	6	0	0	6			
			terça-feira	08:00	20	0	0	20			
Total	20	0		0	20						
quarta-feira	08:00	18	0	0	18						

					Marcada	Cancelad =	Outros	Total
EQUIPE 006	GENERALIST A	Aleandro Pinheiro de Sousa	quarta-feira	Total	18	0	0	18
			quarta-feira	08:00	0	1	0	1
				Total	0	1	0	1
			quinta-feira	08:00	20	0	0	20
				Total	20	0	0	20
			quinta-feira	08:00	18	0	0	18
				Total	18	0	0	18
			sexta-feira	08:00	10	0	0	10
				Total	10	0	0	10
			segunda-fei ra	08:00	19	0	1	20
				Total	19	0	1	20
			terça-feira	08:00	20	0	0	20
				Total	20	0	0	20
			quarta-feira	08:00	0	20	0	20
				Total	0	20	0	20
			quinta-feira	08:00	0	20	0	20
				Total	0	20	0	20
			segunda-fei ra	08:00	0	20	0	20
				Total	0	20	0	20
			terça-feira	08:00	0	20	0	20
				Total	0	20	0	20
			quarta-feira	08:00	20	0	0	20
				Total	20	0	0	20
			quinta-feira	08:00	0	20	0	20
				Total	0	20	0	20
			sexta-feira	08:00	0	10	0	10
				Total	0	10	0	10
segunda-fei ra	08:00	20	0	0	20			
	Total	20	0	0	20			
Total do Profissional de					240	111	2	353
Total da Especialidade					240	111	2	353
Total da Unidade de Saúde					240	111	2	353
EQUIPE 007	GENERALIST	Lorena Christina	terça-feira	08:00	20	0	0	20

				Marcada	Cancelad	Outros	Total	
EQUIPE 007	GENERALIST A	Lorena Christina Ribeiro	terça-feira	Total	20	0	0	20
			quarta-feira	08:00	19	0	0	19
				Total	19	0	0	19
			quinta-feira	08:00	20	0	0	20
				Total	20	0	0	20
			sexta-feira	08:00	10	0	0	10
				Total	10	0	0	10
			terça-feira	08:00	11	0	0	11
				Total	11	0	0	11
			quarta-feira	08:00	19	0	0	19
				Total	19	0	0	19
			quarta-feira	08:00	0	5	0	5
				Total	0	5	0	5
			quinta-feira	08:00	20	0	0	20
				Total	20	0	0	20
			quinta-feira	08:00	19	0	1	20
				Total	19	0	1	20
			segunda-fei ra	08:00	20	0	0	20
				Total	20	0	0	20
			terça-feira	08:00	20	0	0	20
				Total	20	0	0	20
			quarta-feira	08:00	20	0	0	20
				Total	20	0	0	20
			quinta-feira	08:00	0	20	0	20
				Total	0	20	0	20
			segunda-fei ra	08:00	21	0	0	21
				Total	21	0	0	21
			terça-feira	08:00	0	20	0	20
				Total	0	20	0	20
			quarta-feira	08:00	20	0	0	20
				Total	20	0	0	20
			quinta-feira	08:00	0	20	0	20
Total	0	20		0	20			

					Marcada	Cancelad	Outros	Total		
EQUIPE 007	GENERALIST A	Lorena Christina Ribeiro	sexta-feira	08:00	10	0	0	10		
				Total	10	0	0	10		
			segunda-fei ra	08:00	20	0	0	20		
				Total	20	0	0	20		
			Total do Profissional de				269	65	1	335
			Total da Especialidade				269	65	1	335
Total da Unidade de Saúde				269	65	1	335			
EQUIPE 008	GENERALIST A	Alexandre Silva Khaoule	terça-feira	08:00	1	0	0	1		
				Total	1	0	0	1		
			terça-feira	08:00	20	0	0	20		
				Total	20	0	0	20		
			quarta-feira	08:00	1	0	0	1		
				Total	1	0	0	1		
			quarta-feira	08:00	20	0	0	20		
				Total	20	0	0	20		
			quinta-feira	08:00	1	0	0	1		
				Total	1	0	0	1		
			quinta-feira	08:00	20	0	0	20		
				Total	20	0	0	20		
			sexta-feira	08:00	10	0	0	10		
				Total	10	0	0	10		
			segunda-fei ra	08:00	14	0	1	15		
				Total	14	0	1	15		
			terça-feira	08:00	20	0	0	20		
				Total	20	0	0	20		
			quarta-feira	08:00	20	0	0	20		
				Total	20	0	0	20		
			quinta-feira	08:00	20	0	0	20		
				Total	20	0	0	20		
			quinta-feira	08:00	19	0	0	19		
				Total	19	0	0	19		
sexta-feira	08:00	10	0	0	10					
	Total	10	0	0	10					

					Marcada	Cancelad	Outros	Total
EQUIPE 008	GENERALIST A	Alexandre Silva Khaoule	segunda-fei ra	08:00	19	0	1	20
				Total	19	0	1	20
			terça-feira	08:00	0	20	0	20
				Total	0	20	0	20
			quarta-feira	08:00	0	20	0	20
				Total	0	20	0	20
			quinta-feira	08:00	0	20	0	20
				Total	0	20	0	20
			segunda-fei ra	08:00	0	20	0	20
				Total	0	20	0	20
			terça-feira	08:00	0	20	0	20
				Total	0	20	0	20
			quarta-feira	08:00	20	0	0	20
				Total	20	0	0	20
			quinta-feira	08:00	0	20	0	20
				Total	0	20	0	20
			sexta-feira	08:00	0	10	0	10
				Total	0	10	0	10
			segunda-fei ra	08:00	20	0	0	20
				Total	20	0	0	20
Total do Profissional de					235	130	2	367
Total da Especialidade					235	130	2	367
Total da Unidade de Saúde					235	130	2	367
EQUIPE 03	GENERALIST A	Odete Brito de Barros	terça-feira	08:00	20	0	0	20
				Total	20	0	0	20
			quarta-feira	08:00	10	0	4	14
				Total	10	0	4	14
			quarta-feira	08:00	19	0	0	19
				Total	19	0	0	19
			quinta-feira	08:00	10	0	9	19
				Total	10	0	9	19
			quinta-feira	08:00	9	0	0	9
				Total	9	0	0	9

					Marcada	Cancelad	Outros	Total
EQUIPE 03	GENERALIST A	Odete Brito de Barros	segunda-feira	08:00	19	0	1	20
				Total	19	0	1	20
			terça-feira	08:00	20	0	0	20
				Total	20	0	0	20
			quarta-feira	08:00	20	0	0	20
				Total	20	0	0	20
			quinta-feira	08:00	18	0	2	20
				Total	18	0	2	20
			segunda-feira	08:00	19	0	1	20
				Total	19	0	1	20
			terça-feira	08:00	18	0	2	20
				Total	18	0	2	20
			quarta-feira	08:00	16	0	4	20
				Total	16	0	4	20
			quinta-feira	08:00	0	5	15	20
				Total	0	5	15	20
			segunda-feira	08:00	19	0	1	20
				Total	19	0	1	20
			terça-feira	08:00	0	15	5	20
				Total	0	15	5	20
			quarta-feira	08:00	0	15	5	20
				Total	0	15	5	20
			quinta-feira	08:00	17	0	3	20
				Total	17	0	3	20
			sexta-feira	08:00	0	6	4	10
				Total	0	6	4	10
			segunda-feira	08:00	20	0	0	20
				Total	20	0	0	20
Total do Profissional de					254	41	56	351
Total da Especialidade					254	41	56	351
Total da Unidade de Saúde					254	41	56	351
EQUIPE 04	GENERALIST A	Neimar Alexandre da Silva	terça-feira	08:00	0	0	10	10
				Total	0	0	10	10

				Marcada	Cancelad	Outros	Total	
EQUIPE 04	GENERALIST A	Neimar Alexandre da Silva	terça-feira	08:00	7	0	0	7
				Total	7	0	0	7
			quarta-feira	08:00	6	0	13	19
				Total	6	0	13	19
			quarta-feira	08:00	18	0	0	18
				Total	18	0	0	18
			quinta-feira	08:00	7	0	11	18
				Total	7	0	11	18
			quinta-feira	08:00	1	0	0	1
				Total	1	0	0	1
			segunda-fei ra	08:00	17	0	3	20
				Total	17	0	3	20
			terça-feira	08:00	7	0	13	20
				Total	7	0	13	20
			quarta-feira	08:00	17	0	3	20
				Total	17	0	3	20
			quinta-feira	08:00	7	0	14	21
				Total	7	0	14	21
			segunda-fei ra	08:00	13	0	8	21
				Total	13	0	8	21
			terça-feira	08:00	17	0	3	20
				Total	17	0	3	20
			quarta-feira	08:00	10	0	10	20
				Total	10	0	10	20
			quinta-feira	08:00	0	13	7	20
				Total	0	13	7	20
			segunda-fei ra	08:00	17	0	3	20
				Total	17	0	3	20
terça-feira	08:00	0	6	14	20			
	Total	0	6	14	20			
quarta-feira	08:00	0	13	7	20			
	Total	0	13	7	20			
quinta-feira	08:00	7	0	13	20			

					Marcada	Cancelad	Outros	Total		
EQUIPE 04	GENERALIST A	Neimar Alexandre da Silva	quinta-feira	Total	7	0	13	20		
			sexta-feira	08:00	0	4	6	10		
				Total	0	4	6	10		
			segunda-fei ra	08:00	20	0	0	20		
				Total	20	0	0	20		
			Total do Profissional de				171	36	138	345
			Total da Especialidade				171	36	138	345
Total da Unidade de Saúde				171	36	138	345			
EQUIPE 05	GENERALIST A	Flavia Bruno da Fonseca	terça-feira	08:00	11	9	0	20		
				Total	11	9	0	20		
			quarta-feira	08:00	1	0	0	1		
				Total	1	0	0	1		
			quarta-feira	08:00	6	13	0	19		
				Total	6	13	0	19		
			quinta-feira	08:00	6	0	0	6		
				Total	6	0	0	6		
			quinta-feira	08:00	2	5	0	7		
				Total	2	5	0	7		
			sexta-feira	08:00	1	2	0	3		
				Total	1	2	0	3		
			segunda-fei ra	08:00	20	0	0	20		
				Total	20	0	0	20		
			terça-feira	08:00	0	20	0	20		
				Total	0	20	0	20		
			quarta-feira	08:00	20	0	0	20		
				Total	20	0	0	20		
			quinta-feira	08:00	20	0	0	20		
				Total	20	0	0	20		
			segunda-fei ra	08:00	20	0	0	20		
				Total	20	0	0	20		
			terça-feira	08:00	20	0	0	20		
				Total	20	0	0	20		
			quarta-feira	08:00	20	0	0	20		
				Total	20	0	0	20		

					Marcada	Cancelad	Outros	Total
EQUIPE 05	GENERALIST A	Flavia Bruno da Fonseca	quarta-feira	Total	20	0	0	20
			quinta-feira	08:00	0	20	0	20
				Total	0	20	0	20
			segunda-fei ra	08:00	19	0	1	20
				Total	19	0	1	20
			terça-feira	08:00	20	0	0	20
				Total	20	0	0	20
			quarta-feira	08:00	20	0	0	20
				Total	20	0	0	20
			quinta-feira	08:00	18	0	2	20
				Total	18	0	2	20
			sexta-feira	08:00	10	0	0	10
				Total	10	0	0	10
			segunda-fei ra	08:00	20	0	0	20
Total	20	0		0	20			
Total do Profissional de				254	69	3	326	
Total da Especialidade				254	69	3	326	
Total da Unidade de Saúde				254	69	3	326	
EQUIPE 09	GENERALIST A	Aureliane Obeia Ribeiro	terça-feira	08:00	20	0	0	20
				Total	20	0	0	20
			quarta-feira	08:00	20	0	0	20
				Total	20	0	0	20
			quinta-feira	08:00	20	0	0	20
				Total	20	0	0	20
			sexta-feira	08:00	10	0	0	10
				Total	10	0	0	10
			segunda-fei ra	08:00	1	0	0	1
				Total	1	0	0	1
			terça-feira	08:00	20	0	0	20
				Total	20	0	0	20
			quarta-feira	08:00	20	0	0	20
				Total	20	0	0	20
quarta-feira	08:00	0	5	0	5			

					Marcada	Cancelad	Outros	Total		
EQUIPE 09	GENERALIST A	Aureliane Obeia Ribeiro	quarta-feira	Total	0	5	0	5		
			quinta-feira	08:00	20	0	0	20		
				Total	20	0	0	20		
			quinta-feira	08:00	20	0	0	20		
				Total	20	0	0	20		
			segunda-feira	08:00	20	0	0	20		
				Total	20	0	0	20		
			terça-feira	08:00	20	0	0	20		
				Total	20	0	0	20		
			quarta-feira	08:00	0	20	0	20		
				Total	0	20	0	20		
			quinta-feira	08:00	0	20	0	20		
				Total	0	20	0	20		
			segunda-feira	08:00	0	20	0	20		
				Total	0	20	0	20		
			terça-feira	08:00	0	20	0	20		
				Total	0	20	0	20		
			quarta-feira	08:00	20	0	0	20		
				Total	20	0	0	20		
			quinta-feira	08:00	0	20	0	20		
				Total	0	20	0	20		
			sexta-feira	08:00	10	0	0	10		
				Total	10	0	0	10		
			segunda-feira	08:00	20	0	0	20		
				Total	20	0	0	20		
			Total do Profissional de				241	105	0	346
			Total da Especialidade				241	105	0	346
Total da Unidade de Saúde				241	105	0	346			
EQUIPE 10	GENERALIST A	Cejana de Arantes Figueiredo	terça-feira	08:00	20	0	0	20		
				Total	20	0	0	20		
			quarta-feira	08:00	4	0	11	15		
				Total	4	0	11	15		
			quarta-feira	08:00	20	0	0	20		
				Total	20	0	0	20		

				Marcada	Cancelad	Outros	Total	
EQUIPE 10	GENERALIST A	Cejana de Arantes Figueiredo	quarta-feira	Total	20	0	0	20
			quinta-feira	08:00	7	0	11	18
				Total	7	0	11	18
			quinta-feira	08:00	19	0	0	19
				Total	19	0	0	19
			sexta-feira	08:00	4	0	0	4
				Total	4	0	0	4
			segunda-fei ra	08:00	19	0	1	20
				Total	19	0	1	20
			terça-feira	08:00	12	0	8	20
				Total	12	0	8	20
			quarta-feira	08:00	13	0	7	20
				Total	13	0	7	20
			quinta-feira	08:00	9	0	11	20
				Total	9	0	11	20
			quinta-feira	08:00	7	0	1	8
				Total	7	0	1	8
			sexta-feira	08:00	6	0	1	7
				Total	6	0	1	7
			segunda-fei ra	08:00	19	0	1	20
				Total	19	0	1	20
			terça-feira	08:00	20	0	0	20
				Total	20	0	0	20
			quarta-feira	08:00	0	20	0	20
				Total	0	20	0	20
			quinta-feira	08:00	0	15	5	20
				Total	0	15	5	20
			segunda-fei ra	08:00	0	20	0	20
				Total	0	20	0	20
			terça-feira	08:00	0	20	0	20
				Total	0	20	0	20
			quarta-feira	08:00	20	0	0	20
Total	20	0		0	20			

					Marcada	Cancelad	Outros	Total		
EQUIPE 10	GENERALIST A	Cejana de Arantes Figueiredo	quinta-feira	08:00	0	8	12	20		
				Total	0	8	12	20		
			sexta-feira	08:00	0	7	3	10		
				Total	0	7	3	10		
			segunda-feira	08:00	20	0	0	20		
				Total	20	0	0	20		
			Total do Profissional de				219	90	72	381
			Total da Especialidade				219	90	72	381
			Total da Unidade de Saúde				219	90	72	381
			EQUIPE 11	GENERALIST A	Camila Freire Araujo	terça-feira	08:00	0	0	5
Total	0	0					5	5		
quarta-feira	08:00	13				0	3	16		
	Total	13				0	3	16		
quinta-feira	08:00	14				0	6	20		
	Total	14				0	6	20		
segunda-feira	08:00	18				0	1	19		
	Total	18				0	1	19		
terça-feira	08:00	10				0	10	20		
	Total	10				0	10	20		
quarta-feira	08:00	10				0	10	20		
	Total	10				0	10	20		
quinta-feira	08:00	11				0	9	20		
	Total	11				0	9	20		
segunda-feira	08:00	3				17	0	20		
	Total	3				17	0	20		
terça-feira	08:00	1				19	0	20		
	Total	1				19	0	20		
quarta-feira	08:00	0				20	0	20		
	Total	0				20	0	20		
quinta-feira	08:00	0				20	0	20		
	Total	0				20	0	20		
Total do Profissional de				80	76	44	200			
Total da Especialidade				80	76	44	200			

		Marcada	Cancelad	Outros	Total			
EQUIPE 11	Total da Unidade de Saúde				80	76	44	200
EQUIPE 12	GENERALIST A	Lorena Cristina Rodrigues dos Reis	terça-feira	08:00	20	0	0	20
				Total	20	0	0	20
			quarta-feira	08:00	1	0	0	1
				Total	1	0	0	1
			quarta-feira	08:00	20	0	0	20
				Total	20	0	0	20
			quinta-feira	08:00	1	0	0	1
				Total	1	0	0	1
			quinta-feira	08:00	20	0	0	20
				Total	20	0	0	20
			sexta-feira	08:00	6	0	0	6
				Total	6	0	0	6
			segunda-feira	08:00	4	0	1	5
				Total	4	0	1	5
			terça-feira	08:00	20	0	0	20
				Total	20	0	0	20
			quarta-feira	08:00	20	0	0	20
				Total	20	0	0	20
			quinta-feira	08:00	20	0	0	20
				Total	20	0	0	20
			quinta-feira	08:00	17	0	0	17
				Total	17	0	0	17
			sexta-feira	08:00	9	0	0	9
				Total	9	0	0	9
			segunda-feira	08:00	19	0	1	20
				Total	19	0	1	20
			terça-feira	08:00	20	0	0	20
				Total	20	0	0	20
			quarta-feira	08:00	0	20	0	20
				Total	0	20	0	20
quinta-feira	08:00	0	20	0	20			
	Total	0	20	0	20			

					Marcada	Cancelad	Outros	Total			
EQUIPE 12	GENERALIST A	Lorena Cristina Rodrigues dos Reis	segunda-feira	08:00	0	20	0	20			
				Total	0	20	0	20			
			terça-feira	08:00	0	20	0	20			
				Total	0	20	0	20			
			quarta-feira	08:00	20	0	0	20			
				Total	20	0	0	20			
			quinta-feira	08:00	0	18	2	20			
				Total	0	18	2	20			
			sexta-feira	08:00	0	9	1	10			
				Total	0	9	1	10			
			segunda-feira	08:00	20	0	0	20			
				Total	20	0	0	20			
			Total do Profissional de					237	107	5	349
			Total da Especialidade					237	107	5	349
Total da Unidade de Saúde					237	107	5	349			
EQUIPE 13	GENERALIST A	Michelle Cerutti da Cruz	terça-feira	08:00	19	0	0	19			
				Total	19	0	0	19			
			quarta-feira	08:00	20	0	0	20			
				Total	20	0	0	20			
			quinta-feira	08:00	19	0	0	19			
				Total	19	0	0	19			
			sexta-feira	08:00	9	0	0	9			
				Total	9	0	0	9			
			segunda-feira	08:00	12	0	8	20			
				Total	12	0	8	20			
			terça-feira	08:00	20	0	0	20			
				Total	20	0	0	20			
			quarta-feira	08:00	20	0	0	20			
				Total	20	0	0	20			
			quarta-feira	08:00	0	1	0	1			
				Total	0	1	0	1			
			quinta-feira	08:00	20	0	0	20			
				Total	20	0	0	20			

				Marcada	Cancelad	Outros	Total			
EQUIPE 13	GENERALIST A	Michelle Cerutti da Cruz	segunda-feira	08:00	20	0	1	21		
				Total	20	0	1	21		
			terça-feira	08:00	20	0	0	20		
				Total	20	0	0	20		
			quarta-feira	08:00	20	0	0	20		
				Total	20	0	0	20		
			quinta-feira	08:00	20	0	0	20		
				Total	20	0	0	20		
			segunda-feira	08:00	19	0	1	20		
				Total	19	0	1	20		
			terça-feira	08:00	0	20	0	20		
				Total	0	20	0	20		
			quarta-feira	08:00	20	0	0	20		
				Total	20	0	0	20		
		quinta-feira	08:00	18	0	2	20			
			Total	18	0	2	20			
		sexta-feira	08:00	9	0	1	10			
			Total	9	0	1	10			
		segunda-feira	08:00	19	0	1	20			
			Total	19	0	1	20			
		Total do Profissional de				304	21	14	339	
				Thiago de Paula Rosa	quarta-feira	08:00	8	0	0	8
						Total	8	0	0	8
					quinta-feira	08:00	10	9	0	19
						Total	10	9	0	19
					segunda-feira	08:00	0	19	0	19
						Total	0	19	0	19
					terça-feira	08:00	0	20	0	20
Total	0					20	0	20		
quarta-feira	08:00				0	20	0	20		
	Total				0	20	0	20		
quinta-feira	08:00				0	20	0	20		
	Total				0	20	0	20		

				Marcada	Cancelad	Outros	Total	
EQUIPE 13	GENERALIST A	Thiago de Paula	Total do Profissional de	18	88	0	106	
		Total da Especialidade		322	109	14	445	
	Total da Unidade de Saúde				322	109	14	445
EQUIPE 14	GENERALIST A	Thalita de Oliveira Hilario	terça-feira	08:00	20	0	0	20
				Total	20	0	0	20
			quarta-feira	08:00	20	0	0	20
				Total	20	0	0	20
			quinta-feira	08:00	20	0	0	20
				Total	20	0	0	20
			sexta-feira	08:00	10	0	0	10
				Total	10	0	0	10
			terça-feira	08:00	19	0	0	19
				Total	19	0	0	19
			quarta-feira	08:00	20	0	0	20
				Total	20	0	0	20
			quarta-feira	08:00	0	3	0	3
				Total	0	3	0	3
			quinta-feira	08:00	20	0	0	20
				Total	20	0	0	20
			quinta-feira	08:00	16	0	0	16
				Total	16	0	0	16
			segunda-fei ra	08:00	20	0	0	20
				Total	20	0	0	20
			terça-feira	08:00	20	0	0	20
				Total	20	0	0	20
			quarta-feira	08:00	20	0	0	20
				Total	20	0	0	20
			quinta-feira	08:00	20	0	0	20
				Total	20	0	0	20
			segunda-fei ra	08:00	20	0	0	20
				Total	20	0	0	20
terça-feira	08:00	20	0	0	20			
	Total	20	0	0	20			

					Marcada	Cancelad	Outros	Total			
EQUIPE 14	GENERALIST A	Thalita de Oliveira Hilario	quarta-feira	08:00	20	0	0	20			
				Total	20	0	0	20			
			quinta-feira	08:00	0	20	0	20			
				Total	0	20	0	20			
			sexta-feira	08:00	10	0	0	10			
				Total	10	0	0	10			
			segunda-feira	08:00	20	0	0	20			
				Total	20	0	0	20			
			Total do Profissional de					315	23	0	338
			Total da Especialidade					315	23	0	338
Total da Unidade de Saúde					315	23	0	338			
EQUIPE 15	GENERALIST A	Pricila Mara Chaves e Silva	terça-feira	08:00	20	0	0	20			
				Total	20	0	0	20			
			quarta-feira	08:00	1	0	0	1			
				Total	1	0	0	1			
			quarta-feira	08:00	20	0	0	20			
				Total	20	0	0	20			
			quinta-feira	08:00	1	0	0	1			
				Total	1	0	0	1			
			quinta-feira	08:00	17	0	0	17			
				Total	17	0	0	17			
			sexta-feira	08:00	9	0	0	9			
				Total	9	0	0	9			
			segunda-feira	08:00	17	0	0	17			
				Total	17	0	0	17			
			terça-feira	08:00	20	0	0	20			
				Total	20	0	0	20			
			quarta-feira	08:00	20	0	0	20			
				Total	20	0	0	20			
			quarta-feira	08:00	0	2	0	2			
				Total	0	2	0	2			
quinta-feira	08:00	20	0	0	20						
	Total	20	0	0	20						

					Marcada	Cancelad	Outros	Total
EQUIPE 15	GENERALIST A	Pricila Mara Chaves e Silva	segunda-fei ra	08:00	20	0	0	20
				Total	20	0	0	20
			terça-feira	08:00	20	0	0	20
				Total	20	0	0	20
			quarta-feira	08:00	20	0	0	20
				Total	20	0	0	20
			quinta-feira	08:00	20	0	1	21
				Total	20	0	1	21
			segunda-fei ra	08:00	20	0	0	20
				Total	20	0	0	20
			terça-feira	08:00	20	0	0	20
				Total	20	0	0	20
			quarta-feira	08:00	20	0	0	20
				Total	20	0	0	20
			quinta-feira	08:00	20	0	1	21
				Total	20	0	1	21
			sexta-feira	08:00	10	0	0	10
				Total	10	0	0	10
			segunda-fei ra	08:00	20	0	0	20
				Total	20	0	0	20
Total do Profissional de					335	2	2	339
Total da Especialidade					335	2	2	339
Total da Unidade de Saúde					335	2	2	339
EQUIPE 16	GENERALIST A	Gustavo Leite Bessa	terça-feira	08:00	20	0	0	20
				Total	20	0	0	20
			quarta-feira	08:00	1	0	0	1
				Total	1	0	0	1
			quarta-feira	08:00	18	0	0	18
				Total	18	0	0	18
			quinta-feira	08:00	0	1	0	1
				Total	0	1	0	1
			quinta-feira	08:00	18	0	0	18
				Total	18	0	0	18

					Marcada	Cancelad	Outros	Total
EQUIPE 16	GENERALIST A	Gustavo Leite Bessa	sexta-feira	08:00	5	0	0	5
				Total	5	0	0	5
			segunda-feira	08:00	14	0	0	14
				Total	14	0	0	14
			terça-feira	08:00	20	0	0	20
				Total	20	0	0	20
			quarta-feira	08:00	19	0	1	20
				Total	19	0	1	20
			quinta-feira	08:00	20	0	0	20
				Total	20	0	0	20
			segunda-feira	08:00	20	0	0	20
				Total	20	0	0	20
			terça-feira	08:00	20	0	0	20
				Total	20	0	0	20
			quarta-feira	08:00	20	0	0	20
				Total	20	0	0	20
			quinta-feira	08:00	0	20	0	20
				Total	0	20	0	20
			segunda-feira	08:00	20	0	0	20
				Total	20	0	0	20
			terça-feira	08:00	19	0	1	20
				Total	19	0	1	20
			quarta-feira	08:00	20	0	0	20
				Total	20	0	0	20
			sexta-feira	08:00	0	10	0	10
				Total	0	10	0	10
			segunda-feira	08:00	19	0	1	20
Total	19	0		1	20			
Total do Profissional de					273	31	3	307
Total da Especialidade					273	31	3	307
Total da Unidade de Saúde					273	31	3	307
EQUIPE 17	GENERALIST A	Adriana Batista Rodrigues	terça-feira	08:00	15	0	0	15
				Total	15	0	0	15

				Marcada	Cancelad	Outros	Total	
EQUIPE 17	GENERALIST A	Adriana Batista Rodrigues	quarta-feira	08:00	1	0	1	2
				Total	1	0	1	2
			quinta-feira	08:00	2	0	0	2
				Total	2	0	0	2
			sexta-feira	08:00	1	0	0	1
				Total	1	0	0	1
			segunda-feira	08:00	0	20	0	20
				Total	0	20	0	20
			terça-feira	08:00	0	19	0	19
				Total	0	19	0	19
			quarta-feira	08:00	20	0	0	20
				Total	20	0	0	20
			quinta-feira	08:00	20	0	0	20
				Total	20	0	0	20
			segunda-feira	08:00	19	0	1	20
				Total	19	0	1	20
			terça-feira	08:00	20	0	0	20
				Total	20	0	0	20
			quarta-feira	08:00	19	0	1	20
				Total	19	0	1	20
			quinta-feira	08:00	0	19	1	20
				Total	0	19	1	20
			segunda-feira	08:00	20	0	0	20
				Total	20	0	0	20
			terça-feira	08:00	11	0	9	20
				Total	11	0	9	20
			quarta-feira	08:00	15	0	9	24
				Total	15	0	9	24
			quinta-feira	08:00	4	0	16	20
				Total	4	0	16	20
sexta-feira	08:00	4	0	8	12			
	Total	4	0	8	12			
segunda-feira	08:00	19	0	1	20			
	Total	19	0	1	20			

					Marcada	Cancelad a	Outros	Total
EQUIPE 17	GENERALIST A	Adriana Batista Rodrigues	segunda-fei	Total	19	0	1	20
			Total do Profissional de		190	58	47	295
	Total da Especialidade		190	58	47	295		
	Total da Unidade de Saúde		190	58	47	295		
EQUIPE 18	GENERALIST A	Felianne Meirelly Alves de Moura	terça-feira	08:00	2	0	0	2
				Total	2	0	0	2
			terça-feira	08:00	20	0	0	20
				Total	20	0	0	20
			quarta-feira	08:00	19	0	1	20
				Total	19	0	1	20
			quinta-feira	08:00	20	0	0	20
				Total	20	0	0	20
			sexta-feira	08:00	9	0	0	9
				Total	9	0	0	9
			segunda-fei ra	08:00	18	0	1	19
				Total	18	0	1	19
			terça-feira	08:00	20	0	0	20
				Total	20	0	0	20
			quarta-feira	08:00	20	0	0	20
				Total	20	0	0	20
			quarta-feira	08:00	0	6	0	6
				Total	0	6	0	6
			quinta-feira	08:00	20	0	0	20
				Total	20	0	0	20
			segunda-fei ra	08:00	19	0	1	20
				Total	19	0	1	20
			terça-feira	08:00	20	0	0	20
				Total	20	0	0	20
			quarta-feira	08:00	20	0	0	20
				Total	20	0	0	20
			quinta-feira	08:00	0	20	0	20
				Total	0	20	0	20
			segunda-fei	08:00	19	0	1	20

					Marcada	Cancelad	Outros	Total		
EQUIPE 18	GENERALIST A	Felianne Meirely Alves de Moura	segunda-fei	Total	19	0	1	20		
			terça-feira	08:00	19	0	1	20		
				Total	19	0	1	20		
			quarta-feira	08:00	0	20	0	20		
				Total	0	20	0	20		
			quinta-feira	08:00	20	0	0	20		
				Total	20	0	0	20		
			sexta-feira	08:00	0	10	0	10		
				Total	0	10	0	10		
			segunda-fei ra	08:00	20	0	0	20		
				Total	20	0	0	20		
			Total do Profissional de				285	56	5	346
			Total da Especialidade				285	56	5	346
Total da Unidade de Saúde				285	56	5	346			
EQUIPE 19	GENERALIST A	Thais de Toledo Lima	terça-feira	08:00	20	0	0	20		
				Total	20	0	0	20		
			quarta-feira	08:00	1	0	0	1		
				Total	1	0	0	1		
			quarta-feira	08:00	6	0	0	6		
				Total	6	0	0	6		
			quinta-feira	08:00	16	0	0	16		
				Total	16	0	0	16		
			quinta-feira	08:00	2	0	0	2		
				Total	2	0	0	2		
			segunda-fei ra	08:00	19	0	1	20		
				Total	19	0	1	20		
			terça-feira	08:00	20	0	0	20		
				Total	20	0	0	20		
			quarta-feira	08:00	20	0	0	20		
				Total	20	0	0	20		
			quarta-feira	08:00	0	1	0	1		
				Total	0	1	0	1		
			quinta-feira	08:00	20	0	0	20		

					Marcada	Cancelad	Outros	Total
EQUIPE 19	GENERALIST A	Thais de Toledo Lima	quinta-feira	Total	20	0	0	20
			segunda-feira	08:00	20	0	0	20
				Total	20	0	0	20
			terça-feira	08:00	20	0	0	20
				Total	20	0	0	20
			quarta-feira	08:00	20	0	0	20
				Total	20	0	0	20
			quinta-feira	08:00	20	0	0	20
				Total	20	0	0	20
			segunda-feira	08:00	19	0	1	20
				Total	19	0	1	20
			terça-feira	08:00	20	0	0	20
				Total	20	0	0	20
			quarta-feira	08:00	20	0	0	20
				Total	20	0	0	20
			quinta-feira	08:00	18	0	2	20
				Total	18	0	2	20
			sexta-feira	08:00	10	0	0	10
				Total	10	0	0	10
			segunda-feira	08:00	19	0	1	20
Total	19	0		1	20			
Total do Profissional de					310	1	5	316
Total da Especialidade					310	1	5	316
Total da Unidade de Saúde					310	1	5	316
EQUIPE 20	GENERALIST A	Guilherme Sposito Ribeiro Goyano	terça-feira	08:00	19	0	0	19
				Total	19	0	0	19
			quarta-feira	08:00	2	0	0	2
				Total	2	0	0	2
			quarta-feira	08:00	10	0	0	10
				Total	10	0	0	10
			quinta-feira	08:00	4	0	0	4
				Total	4	0	0	4
			quinta-feira	08:00	5	0	0	5

					Marcada	Cancelad	Outros	Total
EQUIPE 20	GENERALIST A	Guilherme Sposito Ribeiro Goyano	quinta-feira	Total	5	0	0	5
			segunda-feira	08:00	18	0	1	19
				Total	18	0	1	19
			terça-feira	08:00	20	0	0	20
				Total	20	0	0	20
			quarta-feira	08:00	19	0	1	20
				Total	19	0	1	20
			quinta-feira	08:00	20	0	0	20
				Total	20	0	0	20
			segunda-feira	08:00	19	0	1	20
				Total	19	0	1	20
			terça-feira	08:00	20	0	0	20
				Total	20	0	0	20
			quarta-feira	08:00	20	0	0	20
				Total	20	0	0	20
			quinta-feira	08:00	0	19	1	20
				Total	0	19	1	20
			segunda-feira	08:00	19	0	1	20
				Total	19	0	1	20
			terça-feira	08:00	20	0	0	20
				Total	20	0	0	20
			quarta-feira	08:00	20	0	0	20
				Total	20	0	0	20
			quinta-feira	08:00	11	0	10	21
				Total	11	0	10	21
			sexta-feira	08:00	10	0	0	10
				Total	10	0	0	10
			segunda-feira	08:00	19	0	1	20
				Total	19	0	1	20
			Total do Profissional de					275
Total da Especialidade					275	19	16	310
Total da Unidade de Saúde					275	19	16	310
EQUIPE 21	GENERALIST	Monique Inacio da	terça-feira	08:00	18	0	0	18

				Marcada	Cancelad	Outros	Total	
EQUIPE 21	GENERALIST A	Monique Inacio da Silva	terça-feira	Total	18	0	0	18
			quarta-feira	08:00	0	1	0	1
				Total	0	1	0	1
			quarta-feira	08:00	19	0	0	19
				Total	19	0	0	19
			quinta-feira	08:00	3	0	0	3
				Total	3	0	0	3
			quinta-feira	08:00	19	0	0	19
				Total	19	0	0	19
			sexta-feira	08:00	9	0	0	9
				Total	9	0	0	9
			segunda-fei ra	08:00	12	0	0	12
				Total	12	0	0	12
			terça-feira	08:00	20	0	0	20
				Total	20	0	0	20
			quarta-feira	08:00	20	0	0	20
				Total	20	0	0	20
			quinta-feira	08:00	20	0	0	20
				Total	20	0	0	20
			segunda-fei ra	08:00	19	0	1	20
				Total	19	0	1	20
			terça-feira	08:00	20	0	0	20
				Total	20	0	0	20
			quarta-feira	08:00	20	0	0	20
				Total	20	0	0	20
			quinta-feira	08:00	0	20	0	20
				Total	0	20	0	20
			segunda-fei ra	08:00	19	0	1	20
	Total	19	0	1	20			
terça-feira	08:00	20	0	0	20			
	Total	20	0	0	20			
quarta-feira	08:00	0	20	0	20			
	Total	0	20	0	20			

					Marcada	Cancelad	Outros	Total		
EQUIPE 21	GENERALIST A	Monique Inacio da Silva	quinta-feira	08:00	18	0	2	20		
				Total	18	0	2	20		
			sexta-feira	08:00	0	10	0	10		
				Total	0	10	0	10		
			segunda-fei ra	08:00	20	0	0	20		
				Total	20	0	0	20		
			Total do Profissional de				276	51	4	331
			Total da Especialidade				276	51	4	331
			Total da Unidade de Saúde				276	51	4	331
			EQUIPE 22	GENERALIST A	Jandirene Rodrigues Costa	terça-feira	08:00	0	0	11
Total	0	0					11	11		
terça-feira	08:00	3				0	0	3		
	Total	3				0	0	3		
quarta-feira	08:00	3				0	13	16		
	Total	3				0	13	16		
quarta-feira	08:00	4				0	0	4		
	Total	4				0	0	4		
quinta-feira	08:00	8				0	12	20		
	Total	8				0	12	20		
quinta-feira	08:00	2				0	0	2		
	Total	2				0	0	2		
segunda-fei ra	08:00	0				10	10	20		
	Total	0				10	10	20		
terça-feira	08:00	11				0	15	26		
	Total	11				0	15	26		
quarta-feira	08:00	15				0	5	20		
	Total	15				0	5	20		
quinta-feira	08:00	8				0	13	21		
	Total	8				0	13	21		
segunda-fei ra	08:00	7				0	13	20		
	Total	7				0	13	20		
terça-feira	08:00	4				0	16	20		
	Total	4				0	16	20		

					Marcada	Cancelad	Outros	Total
EQUIPE 22	GENERALIST A	Jandirene Rodrigues Costa	quarta-feira	08:00	7	0	13	20
				Total	7	0	13	20
			quinta-feira	08:00	6	0	14	20
				Total	6	0	14	20
			segunda-feira	08:00	20	0	2	22
				Total	20	0	2	22
			terça-feira	08:00	4	0	16	20
				Total	4	0	16	20
			quarta-feira	08:00	13	0	15	28
				Total	13	0	15	28
			quinta-feira	08:00	6	0	14	20
				Total	6	0	14	20
			sexta-feira	08:00	2	0	8	10
				Total	2	0	8	10
			segunda-feira	08:00	7	0	16	23
Total	7	0		16	23			
Total do Profissional de					130	10	206	346
Total da Especialidade					130	10	206	346
Total da Unidade de Saúde					130	10	206	346
EQUIPE 23	GENERALIST A	Lucio Mauro Vasconcelos	terça-feira	12:00	0	0	8	8
				Total	0	0	8	8
			terça-feira	12:00	9	0	0	9
				Total	9	0	0	9
			quarta-feira	12:00	10	0	10	20
				Total	10	0	10	20
			quarta-feira	12:00	5	0	0	5
				Total	5	0	0	5
			quinta-feira	08:00	11	0	9	20
				Total	11	0	9	20
			quinta-feira	08:00	3	0	0	3
				Total	3	0	0	3
			segunda-feira	08:00	23	0	2	25
				Total	23	0	2	25

					Marcada	Cancelad	Outros	Total
EQUIPE 23	GENERALIST A	Lucio Mauro Vasconcelos	terça-feira	12:00	20	0	0	20
				Total	20	0	0	20
			quarta-feira	12:00	21	0	3	24
				Total	21	0	3	24
			quinta-feira	08:00	14	0	9	23
				Total	14	0	9	23
			segunda-feira	08:00	12	0	8	20
				Total	12	0	8	20
			terça-feira	12:00	13	0	8	21
				Total	13	0	8	21
			quarta-feira	12:00	14	0	6	20
				Total	14	0	6	20
			quinta-feira	08:00	9	0	11	20
				Total	9	0	11	20
			segunda-feira	08:00	14	0	10	24
				Total	14	0	10	24
			terça-feira	12:00	11	0	9	20
				Total	11	0	9	20
			quarta-feira	12:00	9	0	11	20
				Total	9	0	11	20
quinta-feira	08:00	3	0	17	20			
	Total	3	0	17	20			
sexta-feira	08:00	7	0	3	10			
	Total	7	0	3	10			
segunda-feira	08:00	11	0	10	21			
	Total	11	0	10	21			
Total do Profissional de					219	0	134	353
Total da Especialidade					219	0	134	353
Total da Unidade de Saúde					219	0	134	353
EQUIPE 24	GENERALIST A	Mariana Di Paula Rodrigues	terça-feira	08:00	20	0	0	20
				Total	20	0	0	20
			quarta-feira	08:00	1	0	0	1
				Total	1	0	0	1

				Marcada	Cancelad	Outros	Total	
EQUIPE 24	GENERALIST A	Mariana Di Paula Rodrigues	quarta-feira	08:00	19	0	0	19
				Total	19	0	0	19
			quinta-feira	08:00	1	0	0	1
				Total	1	0	0	1
			quinta-feira	08:00	18	0	0	18
				Total	18	0	0	18
			sexta-feira	08:00	10	0	0	10
				Total	10	0	0	10
			segunda-fei ra	08:00	0	0	1	1
				Total	0	0	1	1
			terça-feira	08:00	20	0	0	20
				Total	20	0	0	20
			quarta-feira	08:00	20	0	0	20
				Total	20	0	0	20
			quinta-feira	08:00	19	0	1	20
				Total	19	0	1	20
			segunda-fei ra	08:00	20	0	0	20
				Total	20	0	0	20
			terça-feira	08:00	20	0	0	20
				Total	20	0	0	20
			quarta-feira	08:00	20	0	0	20
				Total	20	0	0	20
			quinta-feira	08:00	20	0	0	20
				Total	20	0	0	20
			segunda-fei ra	08:00	19	0	1	20
				Total	19	0	1	20
			terça-feira	08:00	20	0	0	20
				Total	20	0	0	20
quarta-feira	08:00	20	0	0	20			
	Total	20	0	0	20			
quinta-feira	08:00	18	0	2	20			
	Total	18	0	2	20			
sexta-feira	08:00	0	10	0	10			
	Total	0	10	0	10			

					Marcada	Cancelad	Outros	Total		
EQUIPE 24	GENERALIST A	Mariana Di Paula Rodrigues	sexta-feira	Total	0	10	0	10		
			segunda-fei ra	08:00	19	0	1	20		
				Total	19	0	1	20		
			Total do Profissional de				304	10	6	320
			Total da Especialidade				304	10	6	320
Total da Unidade de Saúde				304	10	6	320			
EQUIPE 28	GENERALIST A	Deborah Aline Alves Moreira	terça-feira	08:00	0	6	0	6		
				Total	0	6	0	6		
			quarta-feira	12:00	7	0	0	7		
				Total	7	0	0	7		
			quarta-feira	08:00	4	0	0	4		
				Total	4	0	0	4		
			quinta-feira	12:00	9	0	10	19		
				Total	9	0	10	19		
			quinta-feira	08:00	5	0	0	5		
				Total	5	0	0	5		
			segunda-fei ra	08:00	13	0	7	20		
				Total	13	0	7	20		
			terça-feira	08:00	7	0	13	20		
				Total	7	0	13	20		
			quarta-feira	08:00	14	0	6	20		
				Total	14	0	6	20		
			quarta-feira	08:00	0	1	0	1		
				Total	0	1	0	1		
			quinta-feira	08:00	13	0	7	20		
				Total	13	0	7	20		
			segunda-fei ra	08:00	17	0	3	20		
				Total	17	0	3	20		
			terça-feira	08:00	7	0	13	20		
				Total	7	0	13	20		
			quarta-feira	08:00	16	0	4	20		
				Total	16	0	4	20		
			quinta-feira	08:00	15	0	5	20		
				Total	15	0	5	20		

					Marcada	Cancelad	Outros	Total
EQUIPE 28	GENERALIST A	Deborah Aline Alves Moreira	quinta-feira	Total	15	0	5	20
			segunda-feira	08:00	20	0	0	20
				Total	20	0	0	20
			terça-feira	08:00	13	0	7	20
				Total	13	0	7	20
			quarta-feira	08:00	19	0	1	20
				Total	19	0	1	20
			quinta-feira	08:00	8	0	12	20
				Total	8	0	12	20
			sexta-feira	08:00	7	0	3	10
				Total	7	0	3	10
			segunda-feira	08:00	17	0	3	20
				Total	17	0	3	20
			Total do Profissional de					211
Total da Especialidade					211	7	94	312
Total da Unidade de Saúde					211	7	94	312
EQUIPE 29	GENERALIST A	Camila Gabriele de Azevedo	terça-feira	08:00	19	0	0	19
				Total	19	0	0	19
			quarta-feira	08:00	20	0	0	20
				Total	20	0	0	20
			quinta-feira	08:00	20	0	0	20
				Total	20	0	0	20
			sexta-feira	08:00	10	0	0	10
				Total	10	0	0	10
			quarta-feira	08:00	20	0	0	20
				Total	20	0	0	20
			quarta-feira	08:00	1	2	0	3
				Total	1	2	0	3
			quinta-feira	08:00	20	0	0	20
				Total	20	0	0	20
			quinta-feira	08:00	18	0	0	18
				Total	18	0	0	18
			sexta-feira	08:00	10	0	0	10
				Total	10	0	0	10

				Marcada	Cancelad	Outros	Total		
EQUIPE 29	GENERALIST A	Camila Gabriele de Azevedo	sexta-feira	Total	10	0	0	10	
			segunda-feira	08:00	20	0	0	20	
				Total	20	0	0	20	
			terça-feira	08:00	20	0	0	20	
				Total	20	0	0	20	
			quarta-feira	08:00	20	0	0	20	
				Total	20	0	0	20	
			quinta-feira	08:00	0	20	0	20	
				Total	0	20	0	20	
			segunda-feira	08:00	0	19	1	20	
				Total	0	19	1	20	
			terça-feira	08:00	0	20	0	20	
				Total	0	20	0	20	
			quarta-feira	08:00	20	0	0	20	
				Total	20	0	0	20	
			quinta-feira	08:00	0	18	2	20	
				Total	0	18	2	20	
			sexta-feira	08:00	0	10	0	10	
		Total		0	10	0	10		
		segunda-feira	08:00	20	0	0	20		
			Total	20	0	0	20		
		Total do Profissional de				238	89	3	330
		Henriqueta de Sousa Ramos	terça-feira	08:00	4	0	0	4	
				Total	4	0	0	4	
			quarta-feira	08:00	3	0	0	3	
				Total	3	0	0	3	
			segunda-feira	08:00	0	1	0	1	
				Total	0	1	0	1	
terça-feira	08:00		20	0	0	20			
	Total		20	0	0	20			
quarta-feira	08:00		0	20	0	20			
	Total		0	20	0	20			
quinta-feira	08:00		0	20	0	20			
	Total		0	20	0	20			

					Marcada	Cancelad	Outros	Total
EQUIPE 29	GENERALIST A	Henriqueta de Sousa Ramos	quinta-feira	Total	0	20	0	20
			segunda-fei ra	08:00	0	20	0	20
				Total	0	20	0	20
			terça-feira	08:00	0	20	0	20
				Total	0	20	0	20
			quarta-feira	08:00	0	20	0	20
				Total	0	20	0	20
			quinta-feira	08:00	0	20	0	20
				Total	0	20	0	20
			Total do Profissional de				27	121
Total da Especialidade				265	210	3	478	
Total da Unidade de Saúde				265	210	3	478	
EQUIPE 30	GENERALIST A	Frederico Lobo Cruz	terça-feira	08:00	20	0	0	20
				Total	20	0	0	20
			quarta-feira	08:00	2	0	0	2
				Total	2	0	0	2
			quarta-feira	08:00	20	0	0	20
				Total	20	0	0	20
			quinta-feira	08:00	15	0	0	15
				Total	15	0	0	15
			quinta-feira	08:00	19	0	0	19
				Total	19	0	0	19
			sexta-feira	08:00	10	0	0	10
				Total	10	0	0	10
			segunda-fei ra	08:00	19	0	1	20
				Total	19	0	1	20
			terça-feira	08:00	20	0	0	20
				Total	20	0	0	20
			quarta-feira	08:00	20	0	0	20
				Total	20	0	0	20
			quarta-feira	08:00	0	1	0	1
				Total	0	1	0	1
quinta-feira	08:00	20	0	0	20			

					Marcada	Cancelad	Outros	Total
EQUIPE 30	GENERALIST A	Frederico Lobo Cruz	quinta-feira	Total	20	0	0	20
			segunda-feira	08:00	19	0	1	20
				Total	19	0	1	20
			terça-feira	08:00	20	0	0	20
				Total	20	0	0	20
			quarta-feira	08:00	0	20	0	20
				Total	0	20	0	20
			quinta-feira	08:00	0	20	0	20
				Total	0	20	0	20
			segunda-feira	08:00	0	19	1	20
				Total	0	19	1	20
			terça-feira	08:00	0	20	0	20
				Total	0	20	0	20
			quarta-feira	08:00	20	0	0	20
				Total	20	0	0	20
			quinta-feira	08:00	20	0	0	20
				Total	20	0	0	20
			sexta-feira	08:00	10	0	0	10
				Total	10	0	0	10
			segunda-feira	08:00	20	0	0	20
Total	20	0		0	20			
Total do Profissional de					274	80	3	357
Total da Especialidade					274	80	3	357
Total da Unidade de Saúde					274	80	3	357
EQUIPE 33	GENERALIST A	Sara Leal Gomes Gomides	terça-feira	08:00	20	0	0	20
				Total	20	0	0	20
			quarta-feira	08:00	6	0	0	6
				Total	6	0	0	6
			quarta-feira	08:00	20	0	0	20
				Total	20	0	0	20
			quinta-feira	08:00	11	0	7	18
				Total	11	0	7	18
			quinta-feira	08:00	20	0	0	20

				Marcada	Cancelad	Outros	Total	
EQUIPE 33	GENERALIST A	Sara Leal Gomes Gomides	quinta-feira	Total	20	0	0	20
			sexta-feira	08:00	10	0	0	10
				Total	10	0	0	10
			segunda-feira	08:00	19	0	1	20
				Total	19	0	1	20
			terça-feira	08:00	20	0	0	20
				Total	20	0	0	20
			quarta-feira	08:00	20	0	0	20
				Total	20	0	0	20
			quarta-feira	08:00	4	0	0	4
				Total	4	0	0	4
			quinta-feira	08:00	20	0	0	20
				Total	20	0	0	20
			quinta-feira	08:00	19	0	1	20
				Total	19	0	1	20
			sexta-feira	08:00	8	0	0	8
				Total	8	0	0	8
			segunda-feira	08:00	19	0	1	20
				Total	19	0	1	20
			terça-feira	08:00	20	0	0	20
				Total	20	0	0	20
			quarta-feira	08:00	0	20	0	20
				Total	0	20	0	20
			quinta-feira	08:00	0	19	1	20
				Total	0	19	1	20
			segunda-feira	08:00	0	19	1	20
				Total	0	19	1	20
			terça-feira	08:00	0	19	1	20
				Total	0	19	1	20
			quarta-feira	08:00	20	0	0	20
				Total	20	0	0	20
			quinta-feira	08:00	0	20	0	20
Total	0	20		0	20			

					Marcada	Cancelad	Outros	Total		
EQUIPE 33	GENERALIST A	Sara Leal Gomes Gomides	sexta-feira	08:00	0	10	0	10		
				Total	0	10	0	10		
			segunda-fei ra	08:00	20	0	0	20		
				Total	20	0	0	20		
			Total do Profissional de				276	107	13	396
			Total da Especialidade				276	107	13	396
Total da Unidade de Saúde				276	107	13	396			
EQUIPE 34	GENERALIST A	Gustavo Gomides Macedo	terça-feira	08:00	20	0	0	20		
				Total	20	0	0	20		
			quarta-feira	08:00	20	0	0	20		
				Total	20	0	0	20		
			quinta-feira	08:00	20	0	0	20		
				Total	20	0	0	20		
			sexta-feira	08:00	10	0	0	10		
				Total	10	0	0	10		
			segunda-fei ra	08:00	20	0	0	20		
				Total	20	0	0	20		
			terça-feira	08:00	20	0	0	20		
				Total	20	0	0	20		
			quarta-feira	08:00	20	0	0	20		
				Total	20	0	0	20		
			quarta-feira	08:00	11	0	0	11		
				Total	11	0	0	11		
			quinta-feira	08:00	20	0	0	20		
				Total	20	0	0	20		
			quinta-feira	08:00	20	0	0	20		
				Total	20	0	0	20		
			sexta-feira	08:00	9	0	1	10		
				Total	9	0	1	10		
			segunda-fei ra	08:00	20	0	0	20		
				Total	20	0	0	20		
			terça-feira	08:00	20	0	0	20		
				Total	20	0	0	20		

					Marcada	Cancelad	Outros	Total		
EQUIPE 34	GENERALIST A	Gustavo Gomides Macedo	quarta-feira	08:00	0	20	0	20		
				Total	0	20	0	20		
			quinta-feira	08:00	0	20	0	20		
				Total	0	20	0	20		
			segunda-feira	08:00	0	20	0	20		
				Total	0	20	0	20		
			terça-feira	08:00	0	20	0	20		
				Total	0	20	0	20		
			quarta-feira	08:00	20	0	0	20		
				Total	20	0	0	20		
		quinta-feira	08:00	0	20	0	20			
			Total	0	20	0	20			
		sexta-feira	08:00	0	10	0	10			
			Total	0	10	0	10			
		segunda-feira	08:00	20	0	0	20			
			Total	20	0	0	20			
		Total do Profissional de					270	110	1	381
				Livia Maria da Silva Melo	terça-feira	08:00	0	15	0	15
						Total	0	15	0	15
					quarta-feira	08:00	0	19	0	19
Total	0					19	0	19		
quinta-feira	08:00				0	20	0	20		
	Total				0	20	0	20		
Total do Profissional de					0	54	0	54		
Total da Especialidade					270	164	1	435		
Total da Unidade de Saúde					270	164	1	435		
EQUIPE 35	GENERALIST A	Aldrey Charles Ferreira	terça-feira	08:00	20	0	0	20		
				Total	20	0	0	20		
			quarta-feira	08:00	1	0	0	1		
				Total	1	0	0	1		
			quarta-feira	08:00	20	0	0	20		
				Total	20	0	0	20		
			quinta-feira	08:00	9	0	0	9		
				Total	9	0	0	9		

				Marcada	Cancelad	Outros	Total	
EQUIPE 35	GENERALIST A	Aldrey Charles Ferreira	quinta-feira	Total	9	0	0	9
			quinta-feira	08:00	20	0	0	20
				Total	20	0	0	20
			sexta-feira	08:00	10	0	0	10
				Total	10	0	0	10
			segunda-feira	08:00	17	0	1	18
				Total	17	0	1	18
			terça-feira	08:00	20	0	0	20
				Total	20	0	0	20
			quarta-feira	08:00	20	0	0	20
				Total	20	0	0	20
			quarta-feira	08:00	0	2	0	2
				Total	0	2	0	2
			quinta-feira	08:00	20	0	0	20
				Total	20	0	0	20
			quinta-feira	08:00	18	0	0	18
				Total	18	0	0	18
			sexta-feira	08:00	4	0	5	9
				Total	4	0	5	9
			segunda-feira	08:00	19	0	1	20
				Total	19	0	1	20
			terça-feira	08:00	20	0	0	20
				Total	20	0	0	20
			quarta-feira	08:00	20	0	0	20
				Total	20	0	0	20
			quinta-feira	08:00	0	20	0	20
				Total	0	20	0	20
			segunda-feira	08:00	0	19	1	20
				Total	0	19	1	20
			terça-feira	08:00	20	0	0	20
				Total	20	0	0	20
			quarta-feira	08:00	20	0	0	20
Total	20	0		0	20			

					Marcada	Cancelad	Outros	Total		
EQUIPE 35	GENERALIST A	Aldrey Charles Ferreira	quinta-feira	08:00	0	18	2	20		
				Total	0	18	2	20		
			sexta-feira	08:00	0	10	0	10		
				Total	0	10	0	10		
			segunda-fei ra	08:00	20	0	0	20		
				Total	20	0	0	20		
			Total do Profissional de				298	69	10	377
			Total da Especialidade				298	69	10	377
			Total da Unidade de Saúde				298	69	10	377
			EQUIPE 36	GENERALIST A	Jhonatan Hawry Mourao Silva	terça-feira	08:00	20	0	0
Total	20	0					0	20		
quarta-feira	08:00	20				0	0	20		
	Total	20				0	0	20		
quinta-feira	08:00	20				0	0	20		
	Total	20				0	0	20		
sexta-feira	08:00	10				0	0	10		
	Total	10				0	0	10		
terça-feira	08:00	0				20	0	20		
	Total	0				20	0	20		
quarta-feira	08:00	20				0	0	20		
	Total	20				0	0	20		
quarta-feira	08:00	0				3	0	3		
	Total	0				3	0	3		
quinta-feira	08:00	20				0	0	20		
	Total	20				0	0	20		
quinta-feira	08:00	1				0	0	1		
	Total	1				0	0	1		
sexta-feira	08:00	2				0	0	2		
	Total	2				0	0	2		
segunda-fei ra	08:00	20				0	0	20		
	Total	20				0	0	20		
terça-feira	08:00	20				0	0	20		
	Total	20				0	0	20		

					Marcada	Cancelad	Outros	Total
EQUIPE 36	GENERALIST A	Jhonatan Hawry Mourao Silva	quarta-feira	08:00	20	0	0	20
				Total	20	0	0	20
			quinta-feira	08:00	20	0	0	20
				Total	20	0	0	20
			segunda-feira	08:00	0	20	0	20
				Total	0	20	0	20
			terça-feira	08:00	0	20	0	20
				Total	0	20	0	20
			quarta-feira	08:00	20	0	0	20
				Total	20	0	0	20
			quinta-feira	08:00	20	0	0	20
				Total	20	0	0	20
			sexta-feira	08:00	0	10	0	10
				Total	0	10	0	10
			segunda-feira	08:00	20	0	0	20
				Total	20	0	0	20
Total do Profissional de					253	73	0	326
Total da Especialidade					253	73	0	326
Total da Unidade de Saúde					253	73	0	326
EQUIPE 37	GENERALIST A	Cleone Ramos Pacheco	terça-feira	08:00	20	0	0	20
				Total	20	0	0	20
			quarta-feira	08:00	0	1	0	1
				Total	0	1	0	1
			quarta-feira	08:00	20	0	0	20
				Total	20	0	0	20
			quinta-feira	08:00	0	1	0	1
				Total	0	1	0	1
			quinta-feira	08:00	20	0	0	20
				Total	20	0	0	20
			sexta-feira	08:00	9	0	0	9
				Total	9	0	0	9
			segunda-feira	12:00	0	1	0	1
				Total	0	1	0	1

				Marcada	Cancelad	Outros	Total			
EQUIPE 37	GENERALIST A	Cleone Ramos Pacheco	terça-feira	08:00	18	1	0	19		
				Total	18	1	0	19		
			quarta-feira	08:00	18	1	0	19		
				Total	18	1	0	19		
			quarta-feira	08:00	0	1	0	1		
				Total	0	1	0	1		
			quinta-feira	08:00	5	15	0	20		
				Total	5	15	0	20		
			quinta-feira	08:00	17	0	0	17		
				Total	17	0	0	17		
			sexta-feira	08:00	9	0	0	9		
				Total	9	0	0	9		
			segunda-fei ra	12:00	10	10	0	20		
				Total	10	10	0	20		
			terça-feira	08:00	6	0	14	20		
				Total	6	0	14	20		
			quarta-feira	08:00	20	0	0	20		
				Total	20	0	0	20		
			quinta-feira	08:00	0	20	0	20		
				Total	0	20	0	20		
			segunda-fei ra	12:00	0	20	0	20		
				Total	0	20	0	20		
			terça-feira	08:00	0	20	0	20		
				Total	0	20	0	20		
			quarta-feira	08:00	20	0	0	20		
				Total	20	0	0	20		
			quinta-feira	08:00	0	18	2	20		
				Total	0	18	2	20		
			sexta-feira	08:00	0	10	0	10		
				Total	0	10	0	10		
			segunda-fei ra	12:00	20	0	0	20		
				Total	20	0	0	20		
			Total do Profissional de				212	119	16	347

					Marcada	Cancelad	Outros	Total
EQUIPE 37	GENERALIST	Total da Especialidade			212	119	16	347
Total da Unidade de Saúde					212	119	16	347
EQUIPE 38	GENERALIST A	Joel Tannus	terça-feira	08:00	2	0	0	2
				Total	2	0	0	2
			terça-feira	08:00	20	0	0	20
				Total	20	0	0	20
			quarta-feira	08:00	1	0	0	1
				Total	1	0	0	1
			quarta-feira	08:00	17	0	0	17
				Total	17	0	0	17
			quinta-feira	08:00	4	0	0	4
				Total	4	0	0	4
			quinta-feira	08:00	20	0	0	20
				Total	20	0	0	20
			sexta-feira	08:00	10	0	0	10
				Total	10	0	0	10
			segunda-fei ra	08:00	7	0	0	7
				Total	7	0	0	7
			terça-feira	08:00	14	0	0	14
				Total	14	0	0	14
			quarta-feira	08:00	20	0	0	20
				Total	20	0	0	20
			quinta-feira	08:00	20	0	0	20
				Total	20	0	0	20
			segunda-fei ra	08:00	20	0	0	20
				Total	20	0	0	20
terça-feira	08:00	20	0	0	20			
	Total	20	0	0	20			
quarta-feira	08:00	0	20	0	20			
	Total	0	20	0	20			
quinta-feira	08:00	0	20	0	20			
	Total	0	20	0	20			
segunda-fei	08:00	0	20	0	20			
	Total	0	20	0	20			

					Marcada	Cancelad	Outros	Total		
EQUIPE 38	GENERALIST A	Joel Tannus	segunda-fei	Total	0	20	0	20		
			terça-feira	08:00	2	18	0	20		
				Total	2	18	0	20		
			quarta-feira	08:00	20	0	0	20		
				Total	20	0	0	20		
			quinta-feira	08:00	20	0	0	20		
				Total	20	0	0	20		
			sexta-feira	08:00	10	0	0	10		
				Total	10	0	0	10		
			segunda-fei ra	08:00	20	0	0	20		
				Total	20	0	0	20		
			Total do Profissional de				247	78	0	325
			Total da Especialidade				247	78	0	325
Total da Unidade de Saúde				247	78	0	325			
EQUIPE 39	GENERALIST A	Daniela Guimaraes Nascimento	terça-feira	08:00	2	0	0	2		
				Total	2	0	0	2		
			terça-feira	08:00	20	0	0	20		
				Total	20	0	0	20		
			quarta-feira	08:00	2	0	0	2		
				Total	2	0	0	2		
			quarta-feira	08:00	20	0	0	20		
				Total	20	0	0	20		
			quinta-feira	08:00	3	0	0	3		
				Total	3	0	0	3		
			quinta-feira	08:00	20	0	0	20		
				Total	20	0	0	20		
			sexta-feira	08:00	9	0	0	9		
				Total	9	0	0	9		
			segunda-fei ra	08:00	5	0	0	5		
				Total	5	0	0	5		
			terça-feira	08:00	20	0	0	20		
				Total	20	0	0	20		
quarta-feira	08:00	0	20	0	20					

					Marcada	Cancelad	Outros	Total
EQUIPE 39	GENERALIST A	Daniela Guimaraes Nascimento	quarta-feira	Total	0	20	0	20
			quarta-feira	08:00	3	0	0	3
				Total	3	0	0	3
			quinta-feira	08:00	20	0	0	20
				Total	20	0	0	20
			quinta-feira	08:00	19	0	0	19
				Total	19	0	0	19
			sexta-feira	08:00	8	0	2	10
				Total	8	0	2	10
			segunda-fei ra	08:00	20	0	0	20
				Total	20	0	0	20
			terça-feira	08:00	20	0	0	20
				Total	20	0	0	20
			quarta-feira	08:00	0	20	0	20
				Total	0	20	0	20
			quinta-feira	08:00	0	20	0	20
				Total	0	20	0	20
			segunda-fei ra	08:00	0	20	0	20
				Total	0	20	0	20
			terça-feira	08:00	0	20	0	20
				Total	0	20	0	20
			quarta-feira	08:00	20	0	0	20
				Total	20	0	0	20
			quinta-feira	08:00	0	20	0	20
				Total	0	20	0	20
			sexta-feira	08:00	0	10	0	10
				Total	0	10	0	10
segunda-fei ra	08:00	20	0	0	20			
	Total	20	0	0	20			
Total do Profissional de					231	130	2	363
Total da Especialidade					231	130	2	363
Total da Unidade de Saúde					231	130	2	363
EQUIPE 40	GENERALIST	Camila Gabriele de	terça-feira	08:00	1	0	0	1

				Marcada	Cancelad	Outros	Total			
EQUIPE 40	GENERALIST A	Camila Gabriele de Azevedo	terça-feira	Total	1	0	0	1		
			quarta-feira	08:00	1	0	0	1		
				Total	1	0	0	1		
			quinta-feira	08:00	1	0	0	1		
				Total	1	0	0	1		
			segunda-feira	08:00	0	1	0	1		
				Total	0	1	0	1		
			terça-feira	08:00	1	14	0	15		
				Total	1	14	0	15		
			quarta-feira	08:00	0	20	0	20		
				Total	0	20	0	20		
			quinta-feira	08:00	0	20	0	20		
				Total	0	20	0	20		
			segunda-feira	08:00	0	20	0	20		
		Total		0	20	0	20			
		terça-feira	08:00	0	20	0	20			
			Total	0	20	0	20			
		quarta-feira	08:00	0	20	0	20			
			Total	0	20	0	20			
		quinta-feira	08:00	0	20	0	20			
			Total	0	20	0	20			
		Total do Profissional de				4	135	0	139	
				Rodrigo Rodrigues Nogueira Vargas	terça-feira	08:00	3	17	0	20
						Total	3	17	0	20
					quarta-feira	08:00	5	15	0	20
						Total	5	15	0	20
quinta-feira	08:00				7	12	0	19		
	Total				7	12	0	19		
quarta-feira	08:00			20	0	0	20			
	Total			20	0	0	20			
quinta-feira	08:00			20	0	0	20			
	Total			20	0	0	20			
segunda-fei	08:00			20	0	0	20			

					Marcada	Cancelad	Outros	Total
EQUIPE 40	GENERALIST A	Rodrigo Rodrigues Nogueira Vargas	segunda-fei	Total	20	0	0	20
			terça-feira	08:00	20	0	0	20
				Total	20	0	0	20
			quarta-feira	08:00	20	0	0	20
				Total	20	0	0	20
			quinta-feira	08:00	20	0	0	20
				Total	20	0	0	20
			segunda-fei ra	08:00	20	0	0	20
				Total	20	0	0	20
			terça-feira	08:00	0	20	0	20
				Total	0	20	0	20
			quarta-feira	08:00	18	2	0	20
				Total	18	2	0	20
			quinta-feira	08:00	4	16	0	20
				Total	4	16	0	20
			sexta-feira	08:00	3	7	0	10
				Total	3	7	0	10
			segunda-fei ra	08:00	6	14	0	20
				Total	6	14	0	20
			Total do Profissional de					186
Total da Especialidade					190	238	0	428
Total da Unidade de Saúde					190	238	0	428
EQUIPE 41	GENERALIST A	Poliana Caetano Oliveira	terça-feira	08:00	20	0	0	20
				Total	20	0	0	20
			quarta-feira	08:00	20	0	0	20
				Total	20	0	0	20
			quinta-feira	08:00	20	0	0	20
				Total	20	0	0	20
			sexta-feira	08:00	10	0	0	10
				Total	10	0	0	10
			terça-feira	08:00	20	0	0	20
				Total	20	0	0	20
quarta-feira	08:00	20	0	0	20			

					Marcada	Cancelad	Outros	Total		
EQUIPE 41	GENERALIST A	Polliana Caetano Oliveira	quarta-feira	Total	20	0	0	20		
			quinta-feira	08:00	20	0	0	20		
				Total	20	0	0	20		
			sexta-feira	08:00	10	0	0	10		
				Total	10	0	0	10		
			segunda-feira	08:00	20	0	0	20		
				Total	20	0	0	20		
			Total do Profissional de				160	0	0	160
			Renata Silva de Mendonca	segunda-feira	08:00	0	20	0	20	
					Total	0	20	0	20	
				terça-feira	08:00	0	20	0	20	
					Total	0	20	0	20	
		quarta-feira		08:00	0	20	0	20		
				Total	0	20	0	20		
		quinta-feira		08:00	0	20	0	20		
				Total	0	20	0	20		
		terça-feira		08:00	0	20	0	20		
				Total	0	20	0	20		
		quarta-feira		08:00	0	20	0	20		
				Total	0	20	0	20		
		quinta-feira		08:00	0	20	0	20		
				Total	0	20	0	20		
		sexta-feira		08:00	0	10	0	10		
				Total	0	10	0	10		
		segunda-feira		08:00	0	20	0	20		
				Total	0	20	0	20		
		Total do Profissional de				0	170	0	170	
Total da Especialidade				160	170	0	330			
Total da Unidade de Saúde				160	170	0	330			
EQUIPE 42	GENERALIST A	Fabricio Agapito Arebalo de Oliveira	terça-feira	08:00	19	0	0	19		
				Total	19	0	0	19		
			quarta-feira	08:00	1	0	0	1		
				Total	1	0	0	1		

				Marcada	Cancelad	Outros	Total	
EQUIPE 42	GENERALIST A	Fabricio Agapito Arebalo de Oliveira	quarta-feira	08:00	19	0	0	19
				Total	19	0	0	19
			quinta-feira	08:00	2	0	0	2
				Total	2	0	0	2
			quinta-feira	08:00	20	0	0	20
				Total	20	0	0	20
			sexta-feira	08:00	10	0	0	10
				Total	10	0	0	10
			segunda-feira	08:00	1	0	1	2
				Total	1	0	1	2
			terça-feira	08:00	20	0	0	20
				Total	20	0	0	20
			quarta-feira	08:00	20	0	0	20
				Total	20	0	0	20
			quarta-feira	08:00	0	2	0	2
				Total	0	2	0	2
			quinta-feira	08:00	20	0	0	20
				Total	20	0	0	20
			segunda-feira	08:00	20	0	0	20
				Total	20	0	0	20
			terça-feira	08:00	20	0	0	20
				Total	20	0	0	20
			quarta-feira	08:00	20	0	0	20
				Total	20	0	0	20
			quinta-feira	08:00	0	20	0	20
				Total	0	20	0	20
			segunda-feira	08:00	20	0	0	20
				Total	20	0	0	20
terça-feira	08:00	20	0	0	20			
	Total	20	0	0	20			
quarta-feira	08:00	0	20	0	20			
	Total	0	20	0	20			
quinta-feira	08:00	20	0	0	20			
	Total	20	0	0	20			

					Marcada	Cancelad	Outros	Total			
EQUIPE 42	GENERALIST A	Fabricio Agapito Arebalo de Oliveira	quinta-feira	Total	20	0	0	20			
			sexta-feira	08:00	0	10	0	10			
				Total	0	10	0	10			
			segunda-feira	08:00	20	0	0	20			
				Total	20	0	0	20			
			Total do Profissional de				272	52	1	325	
			Total da Especialidade				272	52	1	325	
			Total da Unidade de Saúde				272	52	1	325	
			EQUIPE 43	GENERALIST A	Walter Dias Gouveia	terça-feira	08:00	19	0	0	19
							Total	19	0	0	19
quarta-feira	08:00	20				0	0	20			
	Total	20				0	0	20			
quinta-feira	08:00	1				0	0	1			
	Total	1				0	0	1			
quinta-feira	08:00	18				0	0	18			
	Total	18				0	0	18			
sexta-feira	08:00	9				0	0	9			
	Total	9				0	0	9			
terça-feira	08:00	20				0	0	20			
	Total	20				0	0	20			
quarta-feira	08:00	20				0	0	20			
	Total	20				0	0	20			
quinta-feira	08:00	20				0	0	20			
	Total	20				0	0	20			
segunda-feira	08:00	20				0	0	20			
	Total	20				0	0	20			
terça-feira	08:00	20				0	0	20			
	Total	20				0	0	20			
quarta-feira	08:00	20				0	0	20			
	Total	20				0	0	20			
quinta-feira	08:00	20				0	0	20			
	Total	20				0	0	20			
segunda-fei	08:00	19				0	1	20			

					Marcada	Cancelad	Outros	Total			
EQUIPE 43	GENERALIST A	Walter Dias Gouveia	segunda-fei	Total	19	0	1	20			
			terça-feira	08:00	20	0	0	20			
				Total	20	0	0	20			
			quarta-feira	08:00	20	0	0	20			
				Total	20	0	0	20			
			quinta-feira	08:00	18	0	2	20			
				Total	18	0	2	20			
			sexta-feira	08:00	0	10	0	10			
				Total	0	10	0	10			
			segunda-fei ra	08:00	19	0	1	20			
				Total	19	0	1	20			
			Total do Profissional de					303	10	4	317
			Total da Especialidade					303	10	4	317
Total da Unidade de Saúde					303	10	4	317			
EQUIPE 44	GENERALIST A	Gustavo Gomides Macedo	segunda-fei ra	08:00	0	6	0	6			
				Total	0	6	0	6			
			terça-feira	08:00	0	20	0	20			
				Total	0	20	0	20			
			quarta-feira	08:00	0	20	0	20			
				Total	0	20	0	20			
		quinta-feira	08:00	0	20	0	20				
			Total	0	20	0	20				
		Total do Profissional de					0	66	0	66	
		Joao Assis de Oliveira	terça-feira	08:00	0	2	0	2			
				Total	0	2	0	2			
			quarta-feira	08:00	0	20	0	20			
				Total	0	20	0	20			
			quinta-feira	08:00	0	20	0	20			
				Total	0	20	0	20			
		Total do Profissional de					0	42	0	42	
		Priscilla Abdala de Sousa	terça-feira	08:00	20	0	0	20			
				Total	20	0	0	20			
quarta-feira	08:00		20	0	0	20					
	Total		20	0	0	20					

				Marcada	Cancelad	Outros	Total	
EQUIPE 44	GENERALIST A	Priscilla Abdala de Sousa	quarta-feira	Total	20	0	0	20
			quinta-feira	08:00	20	0	0	20
				Total	20	0	0	20
			sexta-feira	08:00	10	0	0	10
				Total	10	0	0	10
			segunda-feira	08:00	20	0	0	20
				Total	20	0	0	20
			terça-feira	08:00	20	0	0	20
				Total	20	0	0	20
			quarta-feira	08:00	20	0	0	20
				Total	20	0	0	20
			quinta-feira	08:00	20	0	0	20
				Total	20	0	0	20
			quinta-feira	08:00	19	0	1	20
				Total	19	0	1	20
			sexta-feira	08:00	10	0	0	10
				Total	10	0	0	10
			segunda-feira	08:00	19	0	1	20
				Total	19	0	1	20
			terça-feira	08:00	20	0	0	20
				Total	20	0	0	20
			quarta-feira	08:00	0	20	0	20
				Total	0	20	0	20
			quinta-feira	08:00	0	20	0	20
				Total	0	20	0	20
			segunda-feira	08:00	0	19	1	20
				Total	0	19	1	20
			terça-feira	08:00	0	20	0	20
	Total	0	20	0	20			
quarta-feira	08:00	20	0	0	20			
	Total	20	0	0	20			
quinta-feira	08:00	0	20	0	20			
	Total	0	20	0	20			

					Marcada	Cancelad	Outros	Total		
EQUIPE 44	GENERALIST A	Priscilla Abdala de Sousa	sexta-feira	08:00	0	10	0	10		
				Total	0	10	0	10		
			segunda-fei ra	08:00	20	0	0	20		
				Total	20	0	0	20		
			Total do Profissional de				258	109	3	370
			Total da Especialidade				258	217	3	478
Total da Unidade de Saúde				258	217	3	478			
MATERNIDADE MARLENE TEIXEIRA	GINECOLOGI A	Divino Pereira Miranda	segunda-fei ra	17:00	1	0	0	1		
				Total	1	0	0	1		
			segunda-fei ra	17:00	10	0	0	10		
				Total	10	0	0	10		
			segunda-fei ra	17:00	10	0	0	10		
				Total	10	0	0	10		
			segunda-fei ra	17:00	10	0	0	10		
				Total	10	0	0	10		
			Total do Profissional de				31	0	0	31
			Francesco Riccio	terça-feira	07:30	9	0	0	9	
		Total			9	0	0	9		
		quarta-feira		07:30	2	0	0	2		
				Total	2	0	0	2		
		quarta-feira		07:30	10	0	0	10		
				Total	10	0	0	10		
		sexta-feira		07:30	0	1	0	1		
				Total	0	1	0	1		
		sexta-feira		07:30	10	0	0	10		
				Total	10	0	0	10		
		terça-feira		07:30	7	0	0	7		
Total	7			0	0	7				
quarta-feira	07:30	10		0	0	10				
	Total	10		0	0	10				
quarta-feira	07:30	0	5	0	5					
	Total	0	5	0	5					
sexta-feira	07:30	10	0	0	10					
	Total	10	0	0	10					

				Marcada	Cancelad	Outros	Total				
MATERNIDADE MARLENE TEIXEIRA	GINECOLOGI A	Francesco Riccio	sexta-feira	Total	10	0	0	10			
			sexta-feira	07:30	1	0	0	1			
				Total	1	0	0	1			
			segunda-fei ra	07:30	10	0	0	10			
				Total	10	0	0	10			
			terça-feira	07:30	10	0	0	10			
				Total	10	0	0	10			
			quarta-feira	07:30	10	0	0	10			
				Total	10	0	0	10			
			sexta-feira	07:30	10	0	0	10			
				Total	10	0	0	10			
			segunda-fei ra	07:30	10	0	0	10			
				Total	10	0	0	10			
			terça-feira	07:30	10	0	0	10			
				Total	10	0	0	10			
			quarta-feira	07:30	10	0	0	10			
				Total	10	0	0	10			
			sexta-feira	07:30	10	0	0	10			
				Total	10	0	0	10			
			segunda-fei ra	07:30	10	0	0	10			
				Total	10	0	0	10			
			Total do Profissional de				149	6	0	155	
					João Luiz Tarle Rosa	quinta-feira	17:30	3	0	0	3
							Total	3	0	0	3
						quinta-feira	17:30	10	0	0	10
							Total	10	0	0	10
						terça-feira	17:30	9	0	0	9
							Total	9	0	0	9
		quinta-feira	17:30	10		0	0	10			
			Total	10		0	0	10			
		quinta-feira	17:30	1		0	0	1			
			Total	1		0	0	1			
		terça-feira	17:30	10		0	0	10			

				Marcada	Cancelad	Outros	Total		
MATERNIDADE MARLENE TEIXEIRA	GINECOLOGI A	João Luiz Tarle Rosa	terça-feira	Total	10	0	0	10	
			quinta-feira	17:30	10	0	0	10	
				Total	10	0	0	10	
			Total do Profissional de			53	0	0	53
		Litemar Gualberto de Souza Junior	quarta-feira	17:30	1	0	0	1	
				Total	1	0	0	1	
			quarta-feira	17:30	0	15	0	15	
				Total	0	15	0	15	
			quinta-feira	17:30	3	0	0	3	
				Total	3	0	0	3	
			quinta-feira	17:30	15	0	0	15	
				Total	15	0	0	15	
			quarta-feira	17:30	11	0	0	11	
				Total	11	0	0	11	
			quarta-feira	17:30	2	0	0	2	
				Total	2	0	0	2	
			quinta-feira	17:30	0	15	0	15	
				Total	0	15	0	15	
			quarta-feira	17:30	5	10	0	15	
				Total	5	10	0	15	
			quinta-feira	17:30	0	15	0	15	
				Total	0	15	0	15	
			Total do Profissional de			37	55	0	92
			PAULO ROBERTO FRANÇA ATAÍDE	quarta-feira	15:00	1	0	0	1
		Total			1	0	0	1	
		quarta-feira		15:00	10	0	0	10	
				Total	10	0	0	10	
		quarta-feira		15:00	2	0	0	2	
				Total	2	0	0	2	
		segunda-fei ra		15:00	10	0	0	10	
				Total	10	0	0	10	
		quarta-feira		15:00	10	0	0	10	
				Total	10	0	0	10	

					Marcada	Cancelad	Outros	Total		
MATERNIDADE MARLENE TEIXEIRA	GINECOLOGI A	PAULO ROBERTO FRANÇA ATAÍDE	segunda-fei ra	15:00	10	0	0	10		
				Total	10	0	0	10		
			quarta-feira	15:00	0	10	0	10		
				Total	0	10	0	10		
			segunda-fei ra	15:00	10	0	0	10		
				Total	10	0	0	10		
			Total do Profissional de				53	10	0	63
			Total da Especialidade				323	71	0	394
			Total da Unidade de Saúde				323	71	0	394
			MINI CAIS COLINA AZUL	CLINICO GERAL	Alzira Gomes de Queiroz	terça-feira	13:00	8	0	0
15:00	1	0					0	1		
Total	9	0					0	9		
terça-feira	13:00	18				0	0	18		
	15:00	19				0	0	19		
	Total	37				0	0	37		
terça-feira	13:00	18				0	0	18		
	15:00	20				0	0	20		
	Total	38				0	0	38		
terça-feira	13:00	3				17	0	20		
	15:00	5				15	0	20		
	Total	8				32	0	40		
terça-feira	13:00	20				0	0	20		
	15:00	20				0	0	20		
	Total	40				0	0	40		
Total do Profissional de						132	32	0	164	
Hamilton Borges Júnior	sexta-feira	17:00				2	0	0	2	
		19:00				7	0	0	7	
		Total			9	0	0	9		
	sexta-feira	17:00			20	0	0	20		
		19:00			20	0	0	20		
		Total			40	0	0	40		
	sexta-feira	17:00			19	0	0	19		
		19:00			20	0	0	20		

					Marcada	Cancelad	Outros	Total		
MINI CAIS COLINA AZUL	CLINICO GERAL	Hamilton Borges Júnior	sexta-feira	Total	39	0	0	39		
			sexta-feira	17:00	20	0	0	20		
				19:00	20	0	0	20		
				Total	40	0	0	40		
			sexta-feira	17:00	0	20	0	20		
				19:00	0	20	0	20		
				Total	0	40	0	40		
			Total do Profissional de				128	40	0	168
			Total da Especialidade				260	72	0	332
			GINECOLOGIA	A	Carlos César Borges	quinta-feira	15:30	1	0	0
	Total	1					0	0	1	
	quinta-feira	15:30				20	0	0	20	
		Total				20	0	0	20	
	segunda-feira	10:00				3	0	0	3	
		Total				3	0	0	3	
	quinta-feira	15:30				20	0	0	20	
		Total				20	0	0	20	
	segunda-feira	10:00				20	0	0	20	
		Total				20	0	0	20	
	quinta-feira	15:30			20	0	0	20		
Total		20			0	0	20			
segunda-feira	10:00	20			0	0	20			
	Total	20			0	0	20			
quinta-feira	15:30	20			0	0	20			
	Total	20			0	0	20			
segunda-feira	10:00	20			0	0	20			
	Total	20			0	0	20			
Total do Profissional de					144	0	0	144		
Eros de Sousa	sexta-feira	08:00			11	0	0	11		
		10:00	11	0	0	11				
		13:00	9	0	0	9				
		15:00	8	0	0	8				
		Total	39	0	0	39				

				Marcada	Cancelad	Outros	Total				
MINI CAIS COLINA AZUL	GINECOLOGI A	Eros de Sousa	sexta-feira	08:00	18	0	0	18			
				10:00	13	0	0	13			
				13:00	12	0	0	12			
				15:00	14	0	0	14			
				Total	57	0	0	57			
			sexta-feira	08:00	20	0	0	20			
				10:00	20	0	0	20			
				13:00	20	0	0	20			
				15:00	20	0	0	20			
				Total	80	0	0	80			
			sexta-feira	08:00	19	0	1	20			
				10:00	20	0	0	20			
				13:00	20	0	0	20			
				15:00	20	0	0	20			
				Total	79	0	1	80			
			sexta-feira	08:00	20	0	0	20			
				10:00	20	0	0	20			
				13:00	20	0	0	20			
				15:00	21	0	0	21			
				Total	81	0	0	81			
			Total do Profissional de				336	0	1	337	
			Fernando Antônio Esmeraldo Justo			quinta-feira	07:30	0	7	0	7
							Total	0	7	0	7
						quarta-feira	07:30	0	19	1	20
							09:30	0	19	0	19
Total	0	38					1	39			
quarta-feira	07:30	0				3	0	3			
	09:30	0				1	0	1			
	Total	0				4	0	4			
quinta-feira	07:30	0				20	0	20			
	Total	0				20	0	20			
quarta-feira	07:30	20				0	0	20			
	09:30	20				0	0	20			

				Marcada	Cancelad	Outros	Total		
MINI CAIS COLINA AZUL	GINECOLOGI A	Fernando Antônio Esmeraldo Justo	quarta-feira	Total	40	0	0	40	
			quinta-feira	07:30	20	0	0	20	
				Total	20	0	0	20	
			quarta-feira	07:30	20	0	0	20	
				09:30	20	0	0	20	
				Total	40	0	0	40	
			quinta-feira	07:30	20	0	0	20	
		Total		20	0	0	20		
		Total do Profissional de				120	69	1	190
		Joao Assis de Oliveira	terça-feira	13:00	1	0	0	1	
				Total	1	0	0	1	
			terça-feira	13:00	19	0	0	19	
				Total	19	0	0	19	
	quarta-feira		13:00	6	0	0	6		
			Total	6	0	0	6		
	quarta-feira		13:00	16	0	0	16		
			Total	16	0	0	16		
	quinta-feira		13:00	5	0	0	5		
			Total	5	0	0	5		
	quinta-feira		13:00	14	0	0	14		
			Total	14	0	0	14		
	segunda-feira		13:00	2	6	0	8		
			Total	2	6	0	8		
terça-feira	13:00		16	0	0	16			
	Total		16	0	0	16			
quarta-feira	13:00		20	0	0	20			
	Total		20	0	0	20			
quarta-feira	13:00		2	0	0	2			
	Total	2	0	0	2				
quinta-feira	13:00	20	0	0	20				
	Total	20	0	0	20				
segunda-feira	13:00	0	20	0	20				
	Total	0	20	0	20				

					Marcada	Cancelad	Outros	Total		
MINI CAIS COLINA AZUL	GINECOLOGIA	Joao Assis de Oliveira	terça-feira	13:00	20	0	0	20		
				Total	20	0	0	20		
			quarta-feira	13:00	0	20	0	20		
				Total	0	20	0	20		
			quinta-feira	13:00	20	0	0	20		
				Total	20	0	0	20		
			segunda-feira	13:00	0	20	0	20		
				Total	0	20	0	20		
			terça-feira	13:00	20	0	0	20		
				Total	20	0	0	20		
			quarta-feira	13:00	20	0	0	20		
				Total	20	0	0	20		
		quinta-feira	13:00	20	0	0	20			
			Total	20	0	0	20			
		segunda-feira	13:00	20	0	0	20			
			Total	20	0	0	20			
		Total do Profissional de					241	66	0	307
				Newton Batista Costa	segunda-feira	07:00	5	0	0	5
						09:00	7	0	0	7
						12:00	10	0	0	10
						14:00	6	0	0	6
						Total	28	0	0	28
					segunda-feira	07:00	20	0	0	20
						09:00	20	0	0	20
12:00	20					0	0	20		
14:00	20					0	0	20		
Total	80				0	0	80			
segunda-feira	07:00				20	0	0	20		
	09:00				20	0	0	20		
	12:00			20	0	0	20			
	14:00			20	0	0	20			
Total	80			0	0	80				
Total do Profissional de					188	0	0	188		

					Marcada	Cancelad	Outros	Total
MINI CAIS COLINA AZUL	GINECOLOGI	Total da Especialidade			1.029	135	2	1.166
		PEDIATRIA	Maria Augusta Rodrigues De Sousa	sexta-feira	08:00	5	15	0
	10:00				0	20	0	20
	13:00				0	20	0	20
	15:00				0	21	0	21
	Total				5	76	0	81
	sexta-feira			08:00	13	0	0	13
				10:00	12	0	0	12
				13:00	12	0	0	12
				15:00	12	0	0	12
				Total	49	0	0	49
	sexta-feira			08:00	20	0	0	20
				10:00	20	0	0	20
				13:00	20	0	0	20
				15:00	20	0	0	20
				Total	80	0	0	80
	sexta-feira			08:00	20	0	0	20
				10:00	20	0	0	20
			13:00	20	0	0	20	
			15:00	20	0	0	20	
			Total	80	0	0	80	
	sexta-feira		08:00	20	0	0	20	
			10:00	20	0	0	20	
			13:00	20	0	0	20	
			15:00	20	0	0	20	
			Total	80	0	0	80	
	Total do Profissional de			294	76	0	370	
Mirella Jácomo Loyola Cruvinel	terça-feira		16:00	20	0	0	20	
		Total	20	0	0	20		
	quinta-feira	16:00	8	0	0	8		
		Total	8	0	0	8		
	quinta-feira	16:00	15	0	0	15		
		Total	15	0	0	15		

				Marcada	Cancelad	Outros	Total			
MINI CAIS COLINA AZUL	PEDIATRIA	Mirella Jácomo Loyola Cruvinel	terça-feira	16:00	17	0	0	17		
			Total		17	0	0	17		
			quinta-feira	16:00	20	0	0	20		
			Total		20	0	0	20		
			terça-feira	16:00	20	0	0	20		
			Total		20	0	0	20		
			quinta-feira	16:00	1	19	0	20		
			Total		1	19	0	20		
			terça-feira	16:00	20	0	0	20		
		Total		20	0	0	20			
		quinta-feira	16:00	20	0	0	20			
		Total		20	0	0	20			
		Total do Profissional de				141	19	0	160	
				Paulo José Tomé	terça-feira	07:00	18	0	1	19
						09:00	20	0	0	20
					Total		38	0	1	39
					segunda-feira	07:00	7	0	0	7
						09:00	9	0	0	9
					Total		16	0	0	16
terça-feira	07:00				17	0	0	17		
	09:00				18	0	0	18		
Total					35	0	0	35		
segunda-feira	07:00				20	0	0	20		
	09:00				20	0	0	20		
Total					40	0	0	40		
terça-feira	07:00				20	0	0	20		
	09:00				20	0	0	20		
Total					40	0	0	40		
segunda-feira	07:00				19	0	1	20		
	09:00				19	0	1	20		
Total					38	0	2	40		
terça-feira	07:00				20	0	0	20		
	09:00	20	0	0	20					

					Marcada	Cancelad	Outros	Total
MINI CAIS COLINA AZUL	PEDIATRIA	Paulo José Tomé	terça-feira	Total	40	0	0	40
			segunda-feira	07:00	19	0	1	20
				09:00	19	0	1	20
				Total	38	0	2	40
			Total do Profissional de				285	0
Total da Especialidade				720	95	5	820	
Total da Unidade de Saúde				2.009	302	7	2.318	
PRONTO SOCORRO MUNICIPAL	CLINICO GERAL	Fernanda de Paula Abreu Fideles	terça-feira	16:30	4	0	0	4
				Total	4	0	0	4
			terça-feira	16:30	17	0	0	17
				18:30	20	0	0	20
				Total	37	0	0	37
			quinta-feira	16:30	0	1	0	1
				Total	0	1	0	1
			quinta-feira	16:30	19	0	0	19
				18:30	20	0	0	20
				Total	39	0	0	39
			sexta-feira	16:30	5	0	0	5
				Total	5	0	0	5
			terça-feira	16:30	16	0	0	16
				18:30	20	0	0	20
				Total	36	0	0	36
			quinta-feira	16:30	20	0	0	20
				18:30	20	0	0	20
				Total	40	0	0	40
			terça-feira	16:30	20	0	0	20
				18:30	18	0	0	18
				Total	38	0	0	38
			quinta-feira	16:30	20	0	0	20
				18:30	20	0	0	20
				Total	40	0	0	40
			terça-feira	16:30	20	0	0	20
				18:30	20	0	0	20

					Marcada	Cancelad	Outros	Total	
PRONTO SOCORRO MUNICIPAL	CLINICO GERAL	Fernanda de Paula Abreu Fideles	terça-feira	Total	40	0	0	40	
			quinta-feira	16:30	20	0	0	20	
				18:30	20	0	0	20	
				Total	40	0	0	40	
			Total do Profissional de				319	1	0
		Fernando Castro Morais	sexta-feira	07:30	0	3	0	3	
				09:30	0	6	0	6	
				13:00	0	6	0	6	
				15:00	0	6	0	6	
				Total	0	21	0	21	
			sexta-feira	07:30	20	0	0	20	
				09:30	18	0	0	18	
				13:00	20	0	0	20	
				15:00	20	0	0	20	
				Total	78	0	0	78	
			sexta-feira	07:30	20	0	0	20	
				09:30	20	0	0	20	
				13:00	20	0	0	20	
				15:00	20	0	0	20	
				Total	80	0	0	80	
			sexta-feira	07:30	20	0	0	20	
				09:30	20	0	0	20	
				13:00	20	0	0	20	
				15:00	20	0	0	20	
				Total	80	0	0	80	
			sexta-feira	07:30	20	0	0	20	
				09:30	20	0	0	20	
				13:00	20	0	0	20	
				15:00	20	0	0	20	
				Total	80	0	0	80	
		Total do Profissional de				318	21	0	339
		Livia Maria da Silva Melo	quarta-feira	14:00	0	2	0	2	
Total	0			2	0	2			

					Marcada	Cancelad	Outros	Total
PRONTO SOCORRO MUNICIPAL	CLINICO GERAL	Livia Maria da Silva Melo	quarta-feira	16:00	19	0	0	19
				18:00	19	0	0	19
				Total	38	0	0	38
			quinta-feira	12:00	9	0	0	9
				14:00	7	1	0	8
				Total	16	1	0	17
			quinta-feira	16:00	20	0	0	20
				18:00	20	0	0	20
				Total	40	0	0	40
			quarta-feira	12:00	18	0	0	18
				14:00	19	0	0	19
				Total	37	0	0	37
			quarta-feira	16:00	3	0	0	3
				Total	3	0	0	3
			quinta-feira	12:00	20	0	0	20
				14:00	20	0	0	20
				Total	40	0	0	40
			quinta-feira	16:00	1	0	0	1
				18:00	1	0	1	2
				Total	2	0	1	3
			quarta-feira	12:00	20	0	0	20
				14:00	20	0	0	20
				Total	40	0	0	40
			quinta-feira	12:00	20	0	0	20
				14:00	20	0	0	20
				Total	40	0	0	40
			quarta-feira	16:00	20	0	0	20
18:00	20	0		0	20			
Total	40	0		0	40			
quinta-feira	16:00	0	20	0	20			
	18:00	0	20	0	20			
	Total	0	40	0	40			
Total do Profissional de					296	43	1	340

					Marcada	Cancelad	Outros	Total
PRONTO SOCORRO MUNICIPAL	CLINICO GERAL	Thalis Loyola	segunda-fei ra	07:30	7	0	0	7
				09:30	7	0	0	7
				13:00	8	0	0	8
				15:00	8	0	0	8
				Total	30	0	0	30
			segunda-fei ra	07:30	20	0	0	20
				09:30	20	0	0	20
				13:00	20	0	0	20
				15:00	20	0	0	20
				Total	80	0	0	80
			segunda-fei ra	07:30	20	0	0	20
				09:30	20	0	0	20
				13:00	20	0	0	20
				15:00	20	0	0	20
				Total	80	0	0	80
	Total do Profissional de				190	0	0	190
	Total da Especialidade				1.123	65	1	1.189
	GINECOLOGI A	Flávio Henrique Caetano	quarta-feira	08:00	6	0	0	6
				10:00	4	0	0	4
				Total	10	0	0	10
quarta-feira			08:00	18	0	0	18	
			10:00	20	0	0	20	
			Total	38	0	0	38	
quarta-feira			08:00	19	0	0	19	
			10:00	20	0	0	20	
			Total	39	0	0	39	
quarta-feira			08:00	1	0	0	1	
			Total	1	0	0	1	
quarta-feira			08:00	20	0	0	20	
			10:00	20	0	0	20	
			Total	40	0	0	40	
quarta-feira			08:00	20	0	0	20	
			10:00	20	0	0	20	

				Marcada	Cancelad	Outros	Total			
PRONTO SOCORRO MUNICIPAL	GINECOLOGI A	Flávio Henrique Caetano	quarta-feira	Total	40	0	0	40		
			Total do Profissional de		168	0	0	168		
		Joao Manoel M. Cristovao	terça-feira	08:00		2	0	0	2	
				Total		2	0	0	2	
			terça-feira	08:00		20	0	0	20	
				Total		20	0	0	20	
			terça-feira	08:00		3	16	0	19	
				Total		3	16	0	19	
			terça-feira	08:00		19	0	1	20	
				Total		19	0	1	20	
			terça-feira	08:00		20	0	0	20	
				Total		20	0	0	20	
			Total do Profissional de			64	16	1	81	
			Maria Laura de Almeida Porto	terça-feira	16:00		1	0	0	1
					Total		1	0	0	1
				terça-feira	16:00		20	0	0	20
		18:00				19	0	0	19	
		Total				39	0	0	39	
		quarta-feira		14:00		3	0	0	3	
				16:00		3	0	0	3	
Total				6	0	0	6			
quarta-feira	14:00			18	0	0	18			
	16:00			17	0	0	17			
	Total			35	0	0	35			
terça-feira	16:00			16	0	0	16			
	18:00			18	0	0	18			
	Total			34	0	0	34			
quarta-feira	14:00			0	20	0	20			
	16:00			0	20	0	20			
	Total			0	40	0	40			
quarta-feira	14:00			2	0	0	2			
	16:00		1	0	0	1				
	Total		3	0	0	3				

					Marcada	Cancelad	Outros	Total		
PRONTO SOCORRO MUNICIPAL	GINECOLOGI A	Maria Laura de Almeida Porto	terça-feira	16:00	20	0	0	20		
				18:00	20	0	0	20		
				Total	40	0	0	40		
			quarta-feira	14:00	16	4	0	20		
				16:00	5	15	0	20		
				Total	21	19	0	40		
			terça-feira	16:00	20	0	0	20		
				18:00	20	0	0	20		
				Total	40	0	0	40		
			quarta-feira	14:00	20	0	0	20		
				16:00	20	0	0	20		
				Total	40	0	0	40		
		Total do Profissional de				259	59	0	318	
				Rosane Sampaio Medeiros	terça-feira	15:00	19	0	0	19
						17:00	20	0	0	20
						Total	39	0	0	39
					quinta-feira	15:00	1	0	0	1
						17:00	3	0	0	3
						Total	4	0	0	4
					quinta-feira	15:00	20	0	0	20
						17:00	18	0	0	18
Total	38					0	0	38		
segunda-fei ra	15:00				20	0	0	20		
	17:00				20	0	0	20		
	Total				40	0	0	40		
terça-feira	15:00			20	0	0	20			
	17:00			20	0	0	20			
	Total			40	0	0	40			
quinta-feira	15:00			20	0	0	20			
	17:00			20	0	0	20			
	Total			40	0	0	40			
segunda-fei ra	15:00			20	0	0	20			
	17:00			20	0	0	20			

				Marcada	Cancelad	Outros	Total		
PRONTO SOCORRO MUNICIPAL	GINECOLOGI A	Rosane Sampaio Medeiros	segunda-fei	Total	40	0	0	40	
			terça-feira	15:00	20	0	0	20	
				17:00	20	0	0	20	
				Total	40	0	0	40	
			quinta-feira	15:00	20	0	0	20	
				17:00	20	0	0	20	
				Total	40	0	0	40	
			segunda-fei ra	15:00	20	0	0	20	
				17:00	20	0	0	20	
				Total	40	0	0	40	
		Total do Profissional de				361	0	0	361
		Tatiane Santos	sexta-feira	14:00	6	0	0	6	
				16:00	7	0	0	7	
				Total	13	0	0	13	
	sexta-feira		14:00	18	0	0	18		
			16:00	16	0	0	16		
			Total	34	0	0	34		
	sexta-feira		14:00	20	0	0	20		
			16:00	20	0	0	20		
			Total	40	0	0	40		
	sexta-feira		14:00	20	0	0	20		
			16:00	20	0	0	20		
			Total	40	0	0	40		
	sexta-feira		14:00	20	0	0	20		
			16:00	20	0	0	20		
			Total	40	0	0	40		
	Total do Profissional de				167	0	0	167	
	Total da Especialidade				1.019	75	1	1.095	
	PEDIATRIA		Aparecida Perpetua Gomes de Rosa Paiva	quinta-feira	07:30	2	0	0	2
					09:30	8	0	0	8
					13:00	8	0	0	8
					15:00	5	0	0	5
		Total			23	0	0	23	

				Marcada	Cancelad	Outros	Total			
PRONTO SOCORRO MUNICIPAL	PEDIATRIA	Aparecida Perpetua Gomes de Rosa Paiva	quinta-feira	07:30	20	0	0	20		
				09:30	17	0	1	18		
				13:00	12	0	0	12		
				15:00	13	0	0	13		
				Total	62	0	1	63		
			quinta-feira	07:30	20	0	0	20		
				09:30	20	0	0	20		
				13:00	20	0	0	20		
				15:00	20	0	0	20		
				Total	80	0	0	80		
			quinta-feira	07:30	20	0	0	20		
				09:30	20	0	0	20		
				13:00	20	0	0	20		
				15:00	20	0	0	20		
				Total	80	0	0	80		
			quinta-feira	07:30	20	0	0	20		
				09:30	18	0	2	20		
		13:00		19	0	1	20			
		15:00		18	0	2	20			
		Total		75	0	5	80			
		Total do Profissional de				320	0	6	326	
				Eliane Marie Amorim Melo Fonseca	quarta-feira	13:30	3	0	0	3
						Total	3	0	0	3
					quarta-feira	11:00	20	0	0	20
						13:00	15	0	0	15
						Total	35	0	0	35
					quarta-feira	11:30	19	0	0	19
13:30	20					0	0	20		
Total	39					0	0	39		
quarta-feira	11:00				20	0	0	20		
	13:00				20	0	0	20		
	Total				40	0	0	40		
quarta-feira	11:00				20	0	0	20		

					Marcada	Cancelad -	Outros	Total	
PRONTO SOCORRO MUNICIPAL	PEDIATRIA	Eliane Marie Amorim Melo Fonseca	quarta-feira	13:00	20	0	0	20	
				Total	40	0	0	40	
			Total do Profissional de				157	0	0
		Tânia Elizabeth Reges de Jesus	terça-feira	13:30	1	0	0	1	
				Total	1	0	0	1	
			terça-feira	13:30	20	0	0	20	
				15:30	19	0	0	19	
				Total	39	0	0	39	
			sexta-feira	13:30	8	0	0	8	
				15:30	8	0	0	8	
				Total	16	0	0	16	
			sexta-feira	13:30	20	0	0	20	
				15:30	20	0	0	20	
				Total	40	0	0	40	
			terça-feira	13:30	18	0	0	18	
				15:30	18	0	0	18	
				Total	36	0	0	36	
			sexta-feira	13:30	20	0	0	20	
				15:30	20	0	0	20	
				Total	40	0	0	40	
			terça-feira	13:30	20	0	0	20	
				15:30	20	0	0	20	
				Total	40	0	0	40	
		sexta-feira	13:30	20	0	0	20		
			15:30	20	0	0	20		
			Total	40	0	0	40		
		terça-feira	13:30	20	0	0	20		
15:30	20		0	0	20				
Total	40		0	0	40				
sexta-feira	13:30	2	18	0	20				
	15:30	1	19	0	20				
	Total	3	37	0	40				
Total do Profissional de				295	37	0	332		

			Marcada	Cancelad -	Outros	Total
PRONTO SOCORRO MUNICIPAL	PEDIATRIA	Total da Especialidade	772	37	6	815
	Total da Unidade de Saúde		2.914	177	8	3.099
Total Geral			26.122	4.789	1.037	31.948

Período de: 01/02/2011 a 28/02/2011, das 07:00 Hrs as 19:15 Hrs

Rel: 015

Fonte: IdTech - Instituto de Desenvolvimento Tecnológico e Humano

Pag: 111

Anexo 07

Tabela de Controle de Solicitação de Remanejamento e Cancelamento de Consultas quanto a Férias.

TELECONSULTA AP. DE GOIÂNIA
 SALA DE SITUAÇÃO
 REMANEJAMENTOS E CANCELAMENTOS DE AGENDAS
 Referência: Fevereiro / 2011 (FÉRIAS)



Data	Unidade de Saúde / Solicitante	Solicitante	Médico	CRM	Motivo / Resolução da Solicitação	STATUS
11/02	Equipe 16	Itamar	Gustavo Leite Bessa	10966	Férias (de 05/04 a 19/04). Informa que o profissional estará de férias durante o período especificado. (Maxilley)	***
12/02	CS Vila Brasília	Karina	Mariza Ávila	5227	Férias (01 a 31/03). Foram canceladas 55 vagas disponíveis e remanejadas 09 consultas agendadas todas do dia 01/03 para o dia 02/03 para a Dra. Vera Maria Caetano. <i>Pacientes avisados. (Aline)</i>	FORA DO PRAZO

Anexo 08

Tabela de Controle de Solicitação de Remanejamento e Cancelamento de Consultas quanto a Licenças Médicas

TELECONSULTA AP. DE GOIÂNIA
SALA DE SITUAÇÃO
REMANEJAMENTOS E CANCELAMENTOS DE AGENDAS
 Referência: Fevereiro / 2011 (LICENÇAS)

Data	Unidade de Saúde / Solicitante	Solicitante	Médico	CRM	Motivo / Resolução da Solicitação	STATUS
2/02	Cais Nova Era	Andréia	Ludmila Jacomo Loyola Simões	10618	<p>Licença Maternidade (01/02 a 01/06). Foram canceladas 77 vagas disponíveis e remanejadas 83 consultas agendadas da seguinte forma:</p> <ul style="list-style-type: none"> - 01 consulta do dia 02/02 para dia 04/02; - 08 consultas do dia 02/02 para dia 07/02; - 08 consultas do dia 02/02 para dia 08/02; - 12 consultas do dia 02/02 para dia 10/02; - 11 consultas do dia 02/02 para dia 11/02; - 01 consulta do dia 03/02 para dia 07/02; - 09 consultas do dia 03/02 para dia 11/02; Dr. Alcione Teixeira Magalhães - 06 consultas do dia 03/02 para dia 07/02; - 06 consultas do dia 03/02 para dia 08/02; - 15 consultas do dia 03/02 para dia 11/02; Dra. Tanit Ribeiro Carmo - 02 consultas do dia 03/02 para dia 08/02; Dra. Lúcia Helena Nunes Peixoto - 04 consultas do dia 09/02 para dia 07/02; Dra. Maritza Lorena Rivera Zeledon. <p>Pacientes avisados. (Aline)</p>	***

Anexo 09

Tabela de Controle de Solicitação de Remanejamento e Cancelamento de Consultas quanto a Faltas

**IDTECH**

idtech.org.br

TELECONSULTA AP. DE GOIÂNIA
SALA DE SITUAÇÃO
REMANEJAMENTOS E CANCELAMENTOS DE AGENDAS
Referência: Fevereiro / 2011 (FALTAS)

Data	Unidade de Saúde / Solicitante	Solicitante	Médico	CRM	Motivo / Resolução da Solicitação	STATUS	
31/02	Cais Colina Azul	Grazielle	Fernando Antônio Esmeraldo Justo	3516	<i>Atestado Médico (02 e 03/02)</i> . Foram canceladas 08 vagas disponíveis e remanejadas 52 consultas da seguinte forma: - 38 consultas do dia 02/02 para dia 09/02 - 01 consulta do dia 02/02 para dia 10/02 - 13 consultas do dia 03/02 para dia 10/02. Todos para o Dr. Fernando Antônio Esmeraldo Justo. <i>Pacientes avisados. (Aline)</i> .	FORA DO PRAZO	
			Jhomatan Hawry Mourão Silva	13694	<i>Atestado Médico (31/01)</i> . Foram remanejadas 19 consultas agendadas da seguinte forma: - 12 consultas do dia 31/01 para dia 08/02; - 07 consultas do dia 31/01 para dia 09/02. Todos para o Dr. Jhomatan Hawry Mourão Silva. <i>Pacientes avisados. (Aline)</i> .	***	
	Equipe 36	Jackeline	Lívia Maria da Silva Melo	14797	<i>Atestado Médico (31/01)</i> . Foram remanejadas 20 consultas agendadas da seguinte forma: - 05 consultas do dia 31/01 para dia 08/02 - 15 consultas do dia 31/01 para dia 09/02 Todos para a Dra. Lívia Maria da Silva Melo. <i>Pacientes avisados. (Aline)</i> .	***	
			Henriqueta de Sousa Ramos	14116	<i>Falta (31/01)</i> . Foram remanejadas 20 consultas agendadas da seguinte forma: - 16 consultas do dia 31/01 para dia 08/02; - 04 consultas do dia 31/01 para dia 09/02. Todos para a Dra. Henriqueta de Sousa Ramos. <i>Pacientes avisados. (Aline)</i>	***	
	Equipe 29	Cais Nova Era	Andréia	Lívia Maria da Silva Melo	14797	<i>Atestado Médico (01/02)</i> . Foram remanejadas 36 consultas agendadas da seguinte forma: - 31 consultas do dia 31/01 para dia 08/02; Dra. Lívia Maria da Silva Melo - 05 consultas do dia 31/01 para 08/02. Dra. Marilha Lorena Rivera Zeledon. <i>Pacientes avisados na Unidade. (Aline)</i> .	***
				Francisco Batista de Paula	6579	<i>Falta (01/02)</i> . Foram remanejadas 20 consultas agendadas da seguinte forma: - 11 consultas do dia 01/02 para o dia 07/02; - 09 consultas do dia 01/02 para o dia 09/02. Todas para o Dr. Rodrigo Eduardo de Brito. <i>Pacientes avisados na Unidade. (Larissa)</i>	***
02/02	Cais Garavelo	Cássia	Carlos Braga Name	11049	<i>Motivo Particular (02/02)</i> . Foram remanejadas 58 consultas agendadas da seguinte forma: - 08 consultas do dia 02/02 para dia 03/02; - 21 consultas do dia 02/02 para dia 07/02; - 29 consultas do dia 02/02 para dia 09/02; Todos para o Dr. Hamilton Borges	***	

15/02/2011

TELECONSULTA AP. DE GOIÂNIA
SALA DE SITUAÇÃO
REMANEJAMENTOS E CANCELAMENTOS DE AGENDAS
Referência: Fevereiro / 2011 (FALTAS)

						<p><i>Obs.: Os pacientes das 07h00min e 09h00min foram avisados na unidade e 11h00min foi feito o contato. (Aline).</i></p>	
	Pronto Socorro Municipal	Mariley	Lívia Maria da Silva Melo	14797	<p><i>Atestado Médico (02/02).</i> Foram remanejadas 40 consultas agendadas da seguinte forma: - 15 consultas do dia 02/02 para dia 09/02 - 25 consultas do dia 02/02 para dia 10/02; Todos para a Dra. Lívia Maria da Silva Melo. Pacientes avisados. (Aline)</p>	***	
	Maternidade Marlene Teixeira	Karina	Francesco Riccio	7779	<p><i>Atestado Médico (04/02).</i> Foram remanejadas 06 consultas agendadas da seguinte forma: - 01 consulta do dia 04/02 para o dia 08/02; - 02 consultas do dia 04/02 para o dia 09/02; - 03 consultas do dia 04/02 para o dia 11/02. Todas para o mesmo médico. Pacientes avisados. (Larissa)</p>	***	
03/02	Equipe 21	Juliana	Monique Inácio da Silva	12595	<p><i>Motivo de Doença (02/02).</i> Foram remanejadas 20 consultas agendadas da seguinte forma: - 06 consultas do dia 02/02 para o dia 08/02; - 14 consultas do dia 02/02 para o dia 09/02. Todas para a mesma médica. Pacientes avisados. (Larissa)</p>	***	
	Pronto Socorro Municipal	Marilei	Fernanda de Paula Abreu Fideles	13515	<p><i>Falta (03/02).</i> Foram remanejadas 26 consultas agendadas da seguinte forma: - 11 consultas do dia 03/02 para o dia 08/02; - 12 consultas do dia 03/02 para o dia 10/02. Para a mesma médica. - 03 consultas do dia 03/02 para o dia 07/02. Para o Dr. Thalys Loyola. Pacientes avisados na Unidade. (Larissa)</p>	FORA DO PRAZO	
04/02	Pronto Socorro Municipal	Marilei	Fernando Castro Morais	12910	<p><i>Motivo de Doença (04/02).</i> Foram remanejadas 64 consultas agendadas da seguinte forma: - 58 consultas do para o dia 11/02. Para o Dr. Fernando Castro Morais. - 06 consultas para o dia 07/02. Para o Dr. Thallis Loyola. Pacientes avisados. (Maxilley)</p>	***	
	Cáis Nova Era	Andreia	Annita Machado Rezende	14481	<p><i>Morte na família (04/02).</i> Foram remanejadas 31 consultas agendadas da seguinte forma: - 02 consultas do dia 04/02 para dia 08/02; - 09 consultas do dia 04/02 para dia 09/02. Dr. Wesley Ubaldo de Freitas - 11 consultas do dia 04/02 para dia 10/02 Dr. José Tavares de Morais Filho - 06 consultas do dia 04/02 para dia 10/02; - 03 consultas do dia 04/02 para dia 11/02. Dr. Paulo Roberto de Oliveiros Tavares. Pacientes avisados na Unidade. (Aline)</p>	***	
	Cáis Nova Era		Geraldo Pinto Figueiredo Pinto	6942	<p><i>Falta (04/02).</i> Foi cancelada 01 vaga disponível e remanejadas 119 consultas</p>	***	

TELECONSULTA AP. DE GOIÂNIA
SALA DE SITUAÇÃO
REMANEJAMENTOS E CANCELAMENTOS DE AGENDAS
Referência: Fevereiro / 2011 (FALTAS)

				<p>agendadas da seguinte forma: - 69 consultas do dia 04/02 para dia 11/02 Dr. Geraldo Pinto Figueiredo Pinto - 16 consultas do dia 04/02 para dia 07/02 Dr. Leandro Amaral Veloso - 19 consultas do 04/02 para dia 07/02 - 06 consultas do dia 04/02 para dia 08/02 - 09 consultas do dia 04/02 para dia 09/02 Dra. Sandra Arantes Cruvinel Rodrigues. Pacientes avisados. (Aline)</p>		
Mini Cais Colina Azul	Graziele	Maria Augusta Rodrigues De Sousa	1972	<p>Falta (04/02). Foram canceladas 29 vagas disponíveis e remanejadas 119 consultas agendadas da seguinte forma: - 47 consultas todos para dia 11/02 para a Dra. Maria Augusta Rodrigues de Sousa. OBS: Os pacientes das 08h00min que compareceram foram avisados na Unidade. Pacientes avisados. (Aline)</p>	***	
Cais Garavelo	Cassia	Carlos Braga Name	11049	Falta (07 e 09/02). Foram canceladas 24 vagas disponíveis. (Aline)	FORA DO PRAZO	
Equipe 16	Itamar	Gustavo Leite Bessa	10966	Falta (03/02). Foram remanejadas 20 consultas agendadas todas para dia 10/02. Todas para o Dr. Gustavo Leite Bessa. Pacientes avisados. (Aline)	FORA DO PRAZO	
Centro de Saúde Papillon	Vitória	Marcos Lázaro de Souza Gondim	6800	<p>Atestado Médico (04/02). Foram canceladas 06 vagas disponíveis e remanejadas 17 consultas da seguinte forma: - 05 consultas do dia 04/02 para o dia 08/02; - 12 consultas do dia 04/02 para o dia 09/02. Todas para a Dra Vera Lúcia. Pacientes avisados. (Larissa)</p>	***	
Equipe 36	Mª do Carmo	Jhonatan Hawry Mourao Silva	13694	Curso (07/02). Foram remanejadas 20 consultas agendadas para o dia 14/02. Todas para o mesmo médico. Pacientes avisados. (Larissa)	***	
Equipe 007		Lorena Christina Ribeiro	14685	Falta (03/02). Foram remanejadas 20 consultas agendadas para o dia 14/02. Todas para o mesmo médico. Pacientes avisados. (Larissa)	***	
Pronto Socorro Municipal	Marilei	Fernando Castro Morais	12910	Continuação... Motivo de Doença (04/02). Foram remanejadas 16 consultas agendadas para o dia 18/02. Todas para o mesmo médico. Pacientes avisados. (Larissa)	***	
Maternidade Marlene Teixeira	Karina	Francesco Riccio	7779	Continuação... Atestado Médico (04/02). Foram remanejadas 04 consultas agendadas para o dia 14/02. Todas para o mesmo médico. Pacientes avisados. (Larissa)	***	
Cais Garavelo	Cássia	Carlos Braga Name	4817	<p>Falta (07 e 09/02). Foram remanejadas 56 consultas agendadas da seguinte forma: - 17 consultas do dia 07/02 para o dia 14/02; - 03 consultas do dia 09/02 para o dia 14/02;</p>	***	

TELECONSULTA AP. DE GOIÂNIA
SALA DE SITUAÇÃO
REMANEJAMENTOS E CANCELAMENTOS DE AGENDAS
Referência: Fevereiro / 2011 (FALTAS)

							- 36 consultas do dia 09/02 para o dia 16/02. Todas para o mesmo médico. <i>Pacientes avisados. (Larissa)</i>	
	Cais Nova Era	Andréia	Maria Ângela Pedroso	2936			<i>Falta (04/02)</i> . Foram remanejadas 20 consultas agendadas da seguinte forma: - 02 consultas para o dia 07/02; - 07 consultas para o dia 08/02; - 06 consultas para o dia 10/02; - 05 consultas para o dia 11/02. <i>Pacientes avisados na Unidade. (Maxilley)</i>	FORA DO PRAZO
	Cais Nova Era	Andréia	Paulo Roberto de Oliveiros Tavares	8522			<i>Pacientes sem atendimento (04/02)</i> . Foram remanejadas 03 consultas agendadas todas para o dia 11/02 para o mesmo médico. Pacientes avisados na Unidade. <i>(Maxilley)</i>	FORA DO PRAZO
	Cais Nova Era	Andréia	Alcione Teixeira Magalhães	1442			<i>Atestado Médico (07/02)</i> . Foram remanejadas 17 consultas agendadas da seguinte forma: - 10 consultas do dia 07/02 para dia 14/02; - 07 consultas do dia 07/02 para dia 15/02. Todas para a Dra. Martha Lorena Rivera Zeledon. <i>Pacientes avisados na Unidade. (Aline)</i>	***
07/02	Mini Cais Colina Azul	Grazielle	João Assis de Oliveira	6795			<i>Falta (07/02)</i> . Foram canceladas 02 vagas disponíveis e remanejadas 13 consultas agendadas da seguinte forma: - 08 consultas do dia 07/02 para o dia 14/02; - 05 consultas do dia 07/02 para o dia 15/02. Todas para o mesmo médico. <i>Pacientes avisados na Unidade. (Larissa)</i>	***
	CS Madre Germana	Cristiane	Leandro da Silveira Madeira	11587			<i>Prova (dias 21, 23 e 24)</i> . Informa que profissional não atenderá nos dias especificados. <i>(Maxilley)</i>	NO PRAZO
	Cais Nova Era	Ariana	Maria Ângela Pedroso	2936			<i>Falta (07/02)</i> . Foram remanejadas 20 consultas agendadas da seguinte forma: - 07 consultas do dia 07/02 para o dia 14/02; - 13 consultas do dia 07/02 para o dia 15/02. Todas para a mesma médica. <i>Pacientes avisados. (Larissa)</i>	FORA DO PRAZO
08/02	Cais Garavelo	Cássia	Hamilton Borges Júnior	11049			<i>Congresso (dias 24 e 25/02)</i> . Informa que o profissional não atenderá nos dias especificados. <i>(Maxilley)</i>	NO PRAZO
	Cais Nova Era	Andréia	Sandra Arantes Cruvinel	9559			<i>Falta (22/02)</i> . Informa que a profissional não atenderá no dia especificado. <i>(Maxilley)</i>	NO PRAZO
	Pronto Socorro Municipal	Jessika	João Manoel M. Cristovão	5277			<i>Atestado Médico (08/02)</i> . Foram remanejadas 16 consultas agendadas todas para dia 15/02 com Dr. João Manoel M. Cristovão. <i>Pacientes avisados na Unidade. (Aline)</i>	***
	Equipe 09	Itamar	Aureliana Obeia Ribeiro	12934			<i>Falta (03/02)</i> . Foram remanejadas 20 consultas agendadas da seguinte forma: - 01 consulta para o dia 14/02;	FORA DO PRAZO

TELECONSULTA AP. DE GOIÂNIA
SALA DE SITUAÇÃO
REMANEJAMENTOS E CANCELAMENTOS DE AGENDAS
Referência: Fevereiro / 2011 (FALTAS)

						<p>- 16 consultas para o dia 15/02; - 03 consultas para o dia 16/02. Pacientes avisados. (Maxilley)</p>	
	Equipe 22	Jandirene Rodrigues Costa	10195			<p>Atestado Médico (07/02), Foram remanejadas 10 consultas agendadas todas para o dia 09/02 para a Dra. Jandirene Rodrigues Costa. Pacientes avisados. (Maxilley)</p>	***
	Equipe 17	Adriana Batista Rodrigues	9305	Juliana		<p>Acompanhamento em Consulta (08/02), Foram remanejadas 20 consultas agendadas da seguinte forma: - 02 consultas para o dia 09/02. - 18 consultas para o dia 10/02. Para a Dra. Adriana Batista Rodrigues. Pacientes avisados. (Maxilley)</p>	FORA DO PRAZO
	Cais Nova Era	Maria Ângela Pedroso	2936	Andréia		<p>Falta (08/02), Foram remanejadas 16 consultas agendadas da seguinte forma: - 13 consultas do dia 08/02 para o dia 17/02; - 03 consultas do dia 08/02 para o dia 18/02. Todas para a mesma médica. Pacientes avisados na Unidade. (Larissa)</p>	FORA DO PRAZO
	Pronto Socorro Municipal	Maria Laura de Almeida Porto	3872	Mariley		<p>Atestado Médico (09/02), Foram remanejadas 40 consultas agendadas da seguinte forma: - 13 consultas do dia 09/02 para o dia 15/02; - 27 consultas do dia 09/02 para o dia 16/02. Todas para a mesma médica. Pacientes avisados. (Larissa)</p>	***
	Mini Cais Colina Azul	Fernando Antônio Esmeraldo	3516	Grazielle		<p>Atestado Médico (09 e 10/02), Foram remanejadas 60 consultas agendadas da seguinte forma: - 27 consultas do dia 09/02 para o dia 11/02; - 12 consultas do dia 09/02 para o dia 18/02. Para o Dr. Eros de Sousa. - 01 consulta do dia 09/02 para o dia 16/02. Para o Dr. Fernando Justo. - 02 consultas do dia 10/02 para o dia 10/02; - 10/02 para o dia 14/02; - 03 consultas do dia 10/02 para o dia 15/02; - 13 consultas do dia 10/02 para o dia 16/02. Para o Dr. João Assis. Pacientes avisados. (Larissa)</p>	***
09/02	Equipe 05	Flavia Bruno da Fonseca	14830	Juliana		<p>Atestado Médico (08/02), Foram remanejadas 20 consultas agendadas da seguinte forma: - 15 consultas para o dia 14/02; - 05 consultas para o dia 15/02. Para a Dra. Flavia Bruno da Fonseca. Pacientes avisados. (Maxilley)</p>	***
	Equipe 36	Jhonatan Hawry Mourão Silva	13694	Jackeline		<p>Atestado Médico (08/02), Foram remanejadas 20 consultas agendadas da seguinte forma: - 16 consultas para o dia 16/02;</p>	***

TELECONSULTA AP. DE GOIÂNIA
SALA DE SITUAÇÃO
REMANEJAMENTOS E CANCELAMENTOS DE AGENDAS
Referência: Fevereiro / 2011 (FALTAS)

							- 04 consultas para o dia 17/02. Para o Dr. Jhonatan Hawry Mourão Silva. Pacientes avisados. (Maxilley)
	Equipe 39	Jackeline	Daniela Guimarães Nascimento	12798			Atestado Médico (09/02). Foram remanejadas 20 consultas agendadas da seguinte forma: - 01 consulta para o dia 14/02; - 01 consulta para o dia 15/02; - 09 consultas para o dia 16/02; - 09 consultas para o dia 17/02. Para a Dra. Daniela Guimarães Nascimento. Pacientes avisados. (Maxilley)
	Mini Cais Colina Azul	Grazielle	João Assis de Oliveira	6795			Falta (14/02). Foram remanejadas 20 consultas agendadas da seguinte forma: - 04 consultas do dia 14/02 para dia 17/02 - 16 consultas do dia 14/02 para 22/02. Para o Dr. João Assis de Oliveira. Pacientes avisados. (Aline)
14/02	Cais Nova Era	Alessandra	Fernanda de Paula Abreu Fideles	13515			Falta (14/02). Foram remanejadas 16 consultas agendadas da seguinte forma: - 06 consultas do dia 14/02 para o dia 16/02; - 10 consultas do dia 14/02 para o dia 23/02. Todas para a mesma médica. Pacientes avisados na Unidade. (Larissa)
	Mini Cais Colina Azul	Grazielle	Alzira Gomes de Queiroz	14987			Atestado Médico (15/02). Foram remanejadas 32 consultas agendadas da seguinte forma: - 13 consultas para o dia 22/02; Para a Dra. Alzira Gomes. - 08 consultas para o dia 18/02; Para o Dr. Hamilton Borges. - 04 consultas para o dia 18/02; Para a Dra. Maria Ângela. - 05 consultas para o dia 18/02; Para o Dr. Vilmar Pires. - 02 consultas para o dia 23/02; Para o Dr. Vilmar Pires. Pacientes avisados na Unidade. (Maxilley)
15/02	Equipe 37	M ^{ra} do Carmo	Cleone Ramos Pacheco	14159			Falta (31/01 à 07/02). Foram remanejadas 99 consultas agendadas da seguinte forma: - 20 consultas do dia 31/01 para o dia 16/02; - 20 consultas do dia 01/02 para o dia 17/02; - 20 consultas do dia 02/02 para o dia 21/02; - 20 consultas do dia 03/02 para o dia 22/02; - 19 consultas do dia 07/02 para o dia 23/02. Todas para o mesmo médico. Pacientes avisados. (Larissa)
	Cais Nova Era	Andréia	Divina Margarida Franco	3940			Falta (15/02). Foram remanejadas 09 consultas agendadas da seguinte forma: - 05 consultas do dia 15/02 para dia 21/02; - 04 consultas do dia 15/02 para dia 22/02. Todas para a Dra. Divina Margarida Franco. Pacientes avisados na Unidade. (Aline)



TELECONSULTA AP. DE GOIÂNIA
SALA DE SITUAÇÃO
REMANEJAMENTOS E CANCELAMENTOS DE AGENDAS
 Referência: Fevereiro / 2011 (FALTAS)

	Pronto Socorro Municipal	Mariley	Thalis Loyola	1221	<i>Cirurgia em Família (28/02)</i> . Informa que o profissional não atenderá no dia especificado. (<i>Maxilley</i>)	NO PRAZO
16/02	Equipe 08	Luciana	Alexandre Silva Khaoule	14371	<i>Atestado Médico (15/02)</i> . Foram remanejadas 20 consultas agendadas da seguinte forma: - 07 consultas do dia 15/02 para dia 21/02; - 13 consultas do dia 15/02 para dia 22/02. Todas para o Dr. Alexandre Silva Khaoule. Pacientes avisados. (Maxilley)	***
	Mini Cais Colina Azul	Grazzille	João Assis de Oliveira	6795	<i>Falta (16/02)</i> . Foram remanejadas 20 consultas agendadas da seguinte forma: - 17 consultas do dia 16/02 para dia 21/02; Para o Dr. Newton Batista Costa - 03 consultas do dia 16/02 para dia 18/02. Para o Dr. Eros de Souza. Pacientes avisados na Unidade. (Aline)	FORA DO PRAZO
	Pronto Socorro Municipal	Marilei	Maria Laura de Almeida Porto	3872	<i>Atestado Médico (16/02)</i> . Foram remanejadas 19 consultas agendadas da seguinte forma: - 13 consultas do dia 16/02 para o dia 22/02; - 06 consultas do dia 16/02 para o dia 23/02. Todas para a mesma médica. Pacientes avisados na Unidade. (Larissa)	***
	Equipe 10		Cejana de Arantes Figueiredo	14109	<i>Falta (16/02)</i> . Foram remanejadas 20 consultas agendadas da seguinte forma: - 14 consultas do dia 16/02 para dia 21/02; - 06 consultas do dia 16/02 para dia 22/02. Todas para a Dra. Cejana de Arantes Figueiredo. Pacientes avisados. (Aline)	FORA DO PRAZO
17/02	Equipe 12	Rosangela	Lorena Cristina Rodrigues dos Reis	13204	<i>Falta (16/02)</i> . Foram remanejadas 20 consultas agendadas da seguinte forma: - 08 consultas do dia 16/02 para dia 21/02; - 12 consultas do dia 16/02 para dia 22/02. Todas para a Dra. Lorena Cristina Rodrigues dos Reis. Pacientes avisados. (Aline)	FORA DO PRAZO
	Equipe 44		Priscilla Abdala de Sousa	15109	<i>Falta (16/02)</i> . Foram remanejadas 20 consultas agendadas da seguinte forma: - 15 consultas do dia 16/02 para dia 23/02; - 05 consultas do dia 16/02 para dia 24/02. Todas pra a Dra. Priscilla Abdala de Sousa. Pacientes avisados. (Aline)	FORA DO PRAZO
	Mini Cais Colina Azul	Grazzille	Mirella Jácomo Loyola Cruvinel	9195	<i>Atestado Médico (17/02)</i> . Foram remanejadas 15 consultas agendadas da seguinte forma: - 03 consultas do dia 17/02 para o dia 22/02; - 08 consultas do dia 17/02 para o dia 24/02. Para a Dra Mirella Jácomo. - 04 consultas do dia 17/02 para o dia 25/02. Para a Dra Maria Augusta. Pacientes avisados na Unidade. (Larissa)	***
	Centro de Saude de Madre Germana I	Cristiane	Katiuscia Zanelli da Silva	8588	<i>Falta de Acesso a Unidade (18/02)</i> . Foram remanejadas 30 consultas agendadas da seguinte forma:	***

TELECONSULTA AP. DE GOIÂNIA
SALA DE SITUAÇÃO
REMANEJAMENTOS E CANCELAMENTOS DE AGENDAS
Referência: Fevereiro / 2011 (FALTAS)

				- 10 consultas do dia 18/02 para dia 21/02; - 06 consultas do dia 18/02 para dia 22/02; - 11 consultas do dia 18/02 para dia 23/02; - 03 consultas do dia 18/02 para dia 24/02. Todas para a Dra. Katuscia Zanelli da Silva. <i>Pacientes avisados. (Aline)</i>				FORA DO PRAZO
Equipe 03		Odete Brito de Barros	1796	<i>Falta (17/02)</i> , Foram remanejadas 05 consultas agendadas para o dia 22/02. Todas para a mesma médica. <i>Pacientes avisados. (Aline)</i>				FORA DO PRAZO
Equipe 18		Feliane Meirelly Alves de Moura	15236	<i>Falta (17/02)</i> , Foram remanejadas 20 consultas agendadas da seguinte forma: - 17 consultas do dia 17/02 para o dia 24/02; - 03 consultas do dia 17/02 para o dia 25/02. Todas para a mesma médica. <i>Pacientes avisados. (Aline)</i>				FORA DO PRAZO
Equipe 17		Adriana Batista Rodrigues	9305	<i>Falta (17/02)</i> , Foram remanejadas 20 consultas agendadas para o dia 28/02. Todas para a mesma médica. <i>Pacientes avisados. (Aline)</i>				FORA DO PRAZO
Equipe 16		Gustavo Leite Bessa	10966	<i>Falta (17/02)</i> , Foram remanejadas 20 consultas agendadas para o dia 28/02. Todas para o mesmo médico. <i>Pacientes avisados. (Aline)</i>				FORA DO PRAZO
Equipe 05		Flávia Bruno da Fonseca	14830	<i>Falta (17/02)</i> , Foram remanejadas 20 consultas agendadas para o dia 28/02. Todas para a mesma médica. <i>Pacientes avisados. (Aline)</i>		Keila		FORA DO PRAZO
Equipe 04		Neimar Alexandre da Silva	13987	<i>Falta (17/02)</i> , Foram remanejadas 13 consultas agendadas para o dia 28/02. Todas para o mesmo médico. <i>Pacientes avisados. (Aline)</i>				FORA DO PRAZO
Equipe 21		Monique Inácio da Silva	12595	<i>Falta (17/02)</i> , Foram remanejadas 20 consultas agendadas para o dia 28/02. Todas para a mesma médica. <i>Pacientes avisados. (Aline)</i>				FORA DO PRAZO
Equipe 20		Guilherme Sposito Ribeiro	12763	<i>Falta (17/02)</i> , Foram remanejadas 19 consultas agendadas para o dia 28/02. Todas para o mesmo médico. <i>Pacientes avisados. (Aline)</i>				FORA DO PRAZO
Equipe 42		Fabrcio Agapito Arebalo	15003	<i>Falta (17/02)</i> , Foram remanejadas 20 consultas agendadas para o dia 28/02. Todas para o mesmo médico. <i>Pacientes avisados. (Aline)</i>				FORA DO PRAZO
Maternidade Marlene Teixeira		Litemar Gualberto de Souza	7222	<i>Falta de Energia na Unidade (16/02)</i> , Foram remanejadas 03 consultas agendadas da seguinte forma:		Karina		***

TELECONSULTA AP. DE GOIÂNIA
SALA DE SITUAÇÃO
REMANEJAMENTOS E CANCELAMENTOS DE AGENDAS
Referência: Fevereiro / 2011 (FALTAS)

				- 02 consultas do dia 16/02 para o dia 21/02; - 01 consulta do dia 16/02 para o dia 22/02. Todas para o Dr. Wesley Ubaldino. <i>Pacientes avisados. (Larissa)</i>		
Equipe 006	Rosangela	14829	Aleandro Pinheiro de Sousa	<i>Falta (17/02)</i> . Foram remanejadas 20 consultas agendadas para o dia 28/02. Todas para o mesmo médico. <i>Pacientes avisados. (Pedro)</i>		FORA DO PRAZO
Equipe 007		14685	Lorena Christina Ribeiro	<i>Falta (17/02)</i> . Foram remanejadas 20 consultas agendadas para o dia 28/02. Todas para a mesma médica. <i>Pacientes avisados. (Pedro)</i>		FORA DO PRAZO
Equipe 008		14371	Alexandre Silva Khaoule	<i>Falta (17/02)</i> . Foram remanejadas 20 consultas agendadas para o dia 28/02. Todas para o mesmo médico. <i>Pacientes avisados. (Pedro)</i>		FORA DO PRAZO
Equipe 09		12934	Aureliane Obeia Ribeiro	<i>Falta (17/02)</i> . Foram remanejadas 20 consultas agendadas para o dia 28/02. Todas para a mesma médica. <i>Pacientes avisados. (Pedro)</i>		FORA DO PRAZO
Equipe 10		14109	Cejana de Arantes Figueiredo	<i>Falta (17/02)</i> . Foram remanejadas 15 consultas agendadas para o dia 28/02. Todas para a mesma médica. <i>Pacientes avisados. (Pedro)</i>		FORA DO PRAZO
Equipe 12		13204	Lorena Cristina dos Reis	<i>Falta (17/02)</i> . Foram remanejadas 20 consultas agendadas para o dia 28/02. Todas para a mesma médica. <i>Pacientes avisados. (Pedro)</i>		FORA DO PRAZO
Equipe 30		13192	Frederico Lobo Cruz	<i>Falta (17/02)</i> . Foram remanejadas 20 consultas agendadas para o dia 28/02. Todas para o mesmo médico. <i>Pacientes avisados. (Larissa)</i>		FORA DO PRAZO
Equipe 33		14833	Sara Ieal Gomes Gomides	<i>Falta (17/02)</i> . Foram remanejadas 19 consultas agendadas para o dia 28/02. Todas para a mesma médica. <i>Pacientes avisados. (Larissa)</i>		FORA DO PRAZO
Equipe 34		14727	Gustavo Gomides Macedo	<i>Falta (17/02)</i> . Foram remanejadas 20 consultas agendadas para o dia 28/02. Todas para o mesmo médico. <i>Pacientes avisados. (Larissa)</i>		FORA DO PRAZO
Equipe 35		14420	Aldrey Charles Ferreira	<i>Falta (17/02)</i> . Foram remanejadas 20 consultas agendadas para o dia 28/02. Todas para o mesmo médico. <i>Pacientes avisados. (Larissa)</i>		FORA DO PRAZO
Equipe 37		14159	Cleone Ramos Pacheco	<i>Falta (17/02)</i> . Foram remanejadas 20 consultas agendadas para o dia 28/02. Todas para o mesmo médico.		FORA DO PRAZO

TELECONSULTA AP. DE GOIÂNIA
SALA DE SITUAÇÃO
REMANEJAMENTOS E CANCELAMENTOS DE AGENDAS
Referência: Fevereiro / 2011 (FALTAS)

				<i>Pacientes avisados. (Larissa)</i>				FORA DO PRAZO
	Equipe 38	Joel Tannus	14473	<i>Falta (17/02).</i> Foram remanejadas 20 consultas agendadas para o dia 28/02. Todas para o mesmo médico. <i>Pacientes avisados. (Larissa)</i>				FORA DO PRAZO
	Equipe 39	Daniela Guimarães Nascimento	12798	<i>Falta (17/02).</i> Foram remanejadas 20 consultas agendadas para o dia 28/02. Todas para a mesma médica. <i>Pacientes avisados. (Larissa)</i>				FORA DO PRAZO
	Equipe 29	Camila Gabriela de Azevedo	14807	<i>Falta (17/02).</i> Foram remanejadas 20 consultas agendadas para o dia 28/02. Todas para a mesma médica. <i>Pacientes avisados. (Larissa)</i>				FORA DO PRAZO
	Equipe 44	Priscilla Abdala de Sousa	15109	<i>Falta (17/02).</i> Foram remanejadas 20 consultas agendadas da seguinte forma: - 11 consultas do dia 17/02 para dia 28/02; - 09 consultas do dia 17/02 para dia 01/03. Todas para a Dr. Priscilla Abdala de Sousa. <i>Pacientes avisados. (Aline)</i>				FORA DO PRAZO
	Maternidade Marlene Teixeira	Liemar Gualberto de Souza	7222	<i>Continuação... Pacientes que não foram atendidas por falta de energia na Unidade (16/02).</i> Foram remanejadas 07 consultas agendadas para o dia 02/03. Todas para o mesmo médico. <i>Pacientes avisados. (Larissa)</i>	Karina			***
	Maternidade Marlene Teixeira	Liemar Gualberto de Souza	7222	<i>Continuação... Óbito em família (17/02).</i> Foram remanejadas 13 consultas agendadas da seguinte forma: - 08 consultas do dia 17/02 para o dia 02/03; - 05 consultas do dia 17/02 para o dia 03/03. Todas para o mesmo médico. <i>Pacientes avisados. (Larissa)</i>	Karina			***
	Centro de Saúde de Madre Germana I	Katiuscia Zanelli da Silva	8588	<i>Falta (21/02).</i> Foram remanejadas 30 consultas agendadas da seguinte forma: - 08 consultas do dia 21/02 para dia 25/02; - 22 consultas do dia 21/02 para dia 28/02. Todas para a mesma médica. <i>Pacientes avisados. (Aline)</i>	Cristiane			***
21/02	Cais Nova Era	Martha Lorena Rivera Zeledon	3588	<i>Atestado Médico (21 e 22/02).</i> Foram remanejadas 18 consultas agendadas da seguinte forma: - 07 consultas do dia 21/02 para dia 28/02; - 02 consultas do dia 21/02 para dia 01/03; - 08 consultas do dia 22/02 para dia 01/03. Dra. Martha Lorena Rivera Zeledon - 01 consulta do dia 22/03 para dia 22/03. Dra. Lívia Maria da Silva Melo. <i>Pacientes avisados. (Aline)</i>	Andreia			***
	Cais Garavelo	Maria Rita Lopes Maia	11201	<i>Motivo Particular (21/02).</i> Foram remanejadas 20 consultas agendadas da seguinte forma:	Cassia			FORA DO PRAZO

TELECONSULTA AP. DE GOIÂNIA
SALA DE SITUAÇÃO
REMANEJAMENTOS E CANCELAMENTOS DE AGENDAS
Referência: Fevereiro / 2011 (FALTAS)

22/02	Maternidade Marlene Teixeira	Karina	Paulo Roberto França Ataíde	3647	- 04 consultas do dia 21/02 para dia 24/02; - 07 consultas do dia 21/02 para dia 28/02; - 09 consultas do dia 21/02 para dia 01/03. Todas para a mesma médica. Pacientes avisados. (Aline)	
	Mini Cais Colina Azul	Karina	Paulo Roberto França Ataíde	3647	- 02 consultas para o dia 28/02; - 08 consultas para o dia 02/03. Todas para o Dr. Paulo Roberto França Ataíde. Pacientes avisados. (Maxilley)	***
23/02	Mini Cais Colina Azul	Grazielle	Hamilton Borges Junior	11049	Curso (25/02) . Foram canceladas 09 vagas disponíveis e remanejadas 31 consultas agendadas todas para o dia 04/03 para o Dr. Hamilton Borges Junior. Pacientes avisados. (Maxilley)	FORA DO PRAZO
	CS Vila Brasília	Karina	Vera Maria Caetano	5924	Luto em Família (24/02) . Foram canceladas 07 vagas disponíveis e remanejadas 33 consultas agendadas da seguinte forma: - 24 consultas para o dia 02/02; - 09 consultas para o dia 03/03. Para a Dra. Vera Maria Caetano. Pacientes avisados. (Maxilley)	***
	Equipe 38	Itamar	Joel Tannus	13694	Falta (21/02) . Foram remanejadas 20 consultas agendadas da seguinte forma: - 08 consultas do dia 21/02 para o dia 02/03; - 12 consultas do dia 21/02 para o dia 03/03. Todos para o mesmo médico. Pacientes avisados. (Maxilley)	FORA DO PRAZO
	Equipe 36		Jhonatan Hawry Mourão Silva	13694	Falta (21/02) . Foram remanejadas 20 consultas agendadas para o dia 02/03. Todas para o mesmo médico. Pacientes avisados. (Maxilley)	FORA DO PRAZO
	Equipe 37		Cleone Ramos Pacheco	14159	Falta (21/02) . Foram remanejadas 20 consultas agendadas para o dia 02/03. Todas para o mesmo médico. Pacientes avisados. (Maxilley)	FORA DO PRAZO
	Equipe 39		Daniela Guimarães Nascimento	12798	Falta (21/02) . Foram remanejadas 20 consultas agendadas para o dia 02/03. Todas para a mesma médica. Pacientes avisados. (Maxilley)	FORA DO PRAZO
	Equipe 29		Camila Gabriele de Azevedo	14807	Falta (21/02) . Foram remanejadas 19 consultas agendadas para o dia 02/03. Todas para a mesma médica. Pacientes avisados. (Aline)	FORA DO PRAZO
	Equipe 12		Lorena Cristina Rodrigues	13204	Falta (21/02) . Foram remanejadas 20 consultas agendadas para o dia 02/03. Todas para a mesma médica. Pacientes avisados. (Aline)	FORA DO PRAZO
	Equipe 10		Cejana de Arantes Figueiredo	14109	Falta (21/02) . Foram remanejadas 20 consultas agendadas para o dia 02/03. Todas para a mesma médica. Pacientes avisados. (Aline)	FORA DO PRAZO



IDTECH[®]

idtech@ca.br

TELECONSULTA AP. DE GOIÂNIA
SALA DE SITUAÇÃO
REMANEJAMENTOS E CANCELAMENTOS DE AGENDAS
Referência: Fevereiro / 2011 (FALTAS)

Equipe 35	Aldrey Charlles Ferreira	14420	<i>Falta (21/02)</i> . Foram remanejadas 19 consultas agendadas da seguinte forma: - 15 consultas do dia 21/02 para o dia 02/03; - 04 consultas do dia 21/02 para o dia 03/03. Todas para o mesmo médico. <i>Pacientes avisados. (Aline)</i>	FORA DO PRAZO
Equipe 34	Gustavo Gomes Macedo	14727	<i>Falta (21/02)</i> . Foram remanejadas 20 consultas agendadas da seguinte forma: - 05 consultas do dia 21/02 para o dia 02/03; - 15 consultas do dia 21/02 para o dia 03/03. Todas para o mesmo médico. <i>Pacientes avisados. (Aline)</i>	FORA DO PRAZO
Equipe 30	Frederico Lobo Cruz	13192	<i>Falta (21/02)</i> . Foram remanejadas 19 consultas agendadas da seguinte forma: - 17 consultas do dia 21/02 para o dia 02/02; - 02 consultas do dia 21/02 para o dia 03/03. Todas para o mesmo médico. <i>Pacientes avisados. (Aline)</i>	FORA DO PRAZO
Equipe 33	Sara Leal Gomes Gomes	14833	<i>Falta (21/02)</i> . Foram remanejadas 19 consultas agendadas para o dia 02/03. Todas para a mesma médica. <i>Pacientes avisados. (Aline)</i>	FORA DO PRAZO
Equipe 006	Aleandro Pinheiro de Sousa	14829	<i>Falta (21/02)</i> . Foram remanejadas 20 consultas agendadas da seguinte forma: - 14 consultas do dia 21/02 para o dia 02/03; - 06 consultas do dia 21/02 para o dia 03/03. Todas para o mesmo médico. <i>Pacientes avisados. (Pedro)</i>	FORA DO PRAZO
Equipe 008	Alexandre Silva Khaoule	14371	<i>Falta (21/02)</i> . Foram remanejadas 20 consultas agendadas da seguinte forma: - 14 consultas do dia 21/02 para o dia 02/03; - 06 consultas do dia 21/02 para o dia 03/03. Todas para o mesmo médico. <i>Pacientes avisados. (Pedro)</i>	FORA DO PRAZO
Equipe 09	Aureliane Obeia Ribeiro	12934	<i>Falta (21/02)</i> . Foram remanejadas 20 consultas agendadas da seguinte forma: - 13 consultas do dia 21/02 para o dia 02/03; - 07 consultas do dia 21/02 para o dia 03/03. Todas para a mesma médica. <i>Pacientes avisados. (Pedro)</i>	FORA DO PRAZO
Equipe 44	Priscilla Abdala de Sousa	15109	<i>Falta (21/02)</i> . Foram remanejadas 19 consultas agendadas da seguinte forma: - 18 consultas do dia 21/02 para o dia 02/03; - 01 consulta do dia 21/02 para o dia 03/03. Todas para a mesma médica. <i>Pacientes avisados. (Maxilley)</i>	FORA DO PRAZO
Equipe 006	Aleandro Pinheiro de Sousa	14829	<i>Falta (22/02)</i> . Foram remanejadas 20 consultas agendadas da seguinte forma: - 13 consultas do dia 22/02 para o dia 03/03; - 07 consultas do dia 22/02 para o dia 04/03. Todas para o mesmo médico. <i>Pacientes avisados. (Pedro)</i>	FORA DO PRAZO
Equipe 007	Lorena Christina Ribeiro	14685	<i>Falta (22/02)</i> . Foram remanejadas 20 consultas agendadas da seguinte forma: - 05 consultas do dia 22/02 para o dia 02/03;	FORA DO PRAZO

ELECONSULTA AP. DE GOIÂNIA
SALA DE SITUAÇÃO
REMANEJAMENTOS E CANCELAMENTOS DE AGENDAS
Referência: Fevereiro / 2011 (FALTAS)

			- 15 consultas do dia 22/02 para o dia 03/03. Todas para a mesma médica. Pacientes avisados. (Pedro)			
Equipe 008	Alexandre Silva Khaoule	14371	Falta (22/02) , Foram remanejadas 20 consultas agendadas da seguinte forma: - 14 consultas do dia 22/02 para o dia 03/03; - 06 consultas do dia 22/02 para o dia 04/03. Todas para o mesmo médico. Pacientes avisados. (Pedro)			FORA DO PRAZO
Equipe 09	Aureliane Obeia Ribeiro	12934	Falta (22/02) , Foram remanejadas 20 consultas agendadas da seguinte forma: - 11 consultas do dia 22/02 para o dia 03/03; - 09 consultas do dia 22/02 para o dia 04/03. Todas para a mesma médica. Pacientes avisados. (Pedro)			FORA DO PRAZO
Equipe 10	Cejana de Arantes Figueiredo	14109	Falta (22/02) , Foram remanejadas 20 consultas agendadas para o dia 03/03. Todas para a mesma médica. Pacientes avisados. (Pedro)			FORA DO PRAZO
Equipe 12	Lorena Cristina Rodrigues	13204	Falta (22/02) , Foram remanejadas 20 consultas agendadas para o dia 03/03. Todas para a mesma médica. Pacientes avisados. (Maxilley)			FORA DO PRAZO
Equipe 13	Michelle Cerutti da Cruz	15287	Falta (22/02) , Foram remanejadas 20 consultas agendadas para o dia 02/03. Todas para a mesma médica. Pacientes avisados. (Aline)			FORA DO PRAZO
Equipe 29	Camila Gabriele de Azevedo	14807	Falta (22/02) , Foram remanejadas 20 consultas agendadas para o dia 03/03. Todas para a mesma médica. Pacientes avisados. (Pedro)			FORA DO PRAZO
Equipe 30	Frederico Lobo Cruz	13192	Falta (22/02) , Foram remanejadas 20 consultas agendadas da seguinte forma: - 16 consultas do dia 22/02 para o dia 03/03; - 04 consultas do dia 22/02 para o dia 04/03. Todas para o mesmo médico. Pacientes avisados. (Aline)			FORA DO PRAZO
Equipe 33	Sara Leal Gomes Gornides	14833	Falta (22/02) , Foram remanejadas 20 consultas agendadas para o dia 03/03. Todas para a mesma médica. Pacientes avisados. (Aline)			FORA DO PRAZO
Equipe 34	Gustavo Gornides Macedo	14727	Falta (22/02) , Foram remanejadas 12 consultas agendadas da seguinte forma: - 02 consultas do dia 22/02 para o dia 03/03; - 10 consultas do dia 22/02 para o dia 04/03. Todas para o mesmo médico. Pacientes avisados. (Maxilley)			FORA DO PRAZO
Equipe 36	Jhonatan Hawry Mourão Silva	13694	Falta (22/02) , Foram remanejadas 20 consultas agendadas para o dia 03/03. Todas para o mesmo médico. Pacientes avisados. (Pedro)			FORA DO PRAZO
Equipe 37	Cleone Ramos Pacheco	14159	Falta (22/02) , Foram remanejadas 20 consultas agendadas para o dia 03/03. Todas para o mesmo médico. Pacientes avisados. (Maxilley)			FORA DO PRAZO
Equipe 38	Joel Tannus	14473	Falta (22/02) , Foram remanejadas 18 consultas agendadas da seguinte forma: - 08 consultas do dia 22/02 para o dia 03/03;			FORA DO PRAZO

TELECONSULTA AP. DE GOIÂNIA
SALA DE SITUAÇÃO
REMANEJAMENTOS E CANCELAMENTOS DE AGENDAS
Referência: Fevereiro / 2011 (FALTAS)

25/02	Pronto Socorro Municipal	Mariley	Livia Maria da Silva Melo	14797	<p><i>Motivo Curso de Especialização (24/02).</i> Foram remanejadas 40 consultas agendadas da seguinte forma: - 13 consultas do dia 24/02 para dia 02/03; - 16 consultas do dia 24/02 para dia 03/03; Dra. Livia Maria da Silva Melo - 11 consultas do dia 24/02 para dia 03/03. Dra. Fernanda de Paula Abreu Fideles. <i>Pacientes avisados. (Aline)</i></p>	FORA DO PRAZO
	Equipe 24	Itamar	Mariana Di Paula Rodrigues	13541	<p><i>Trabalho Voluntário (25/02).</i> Foram remanejadas 10 consultas agendadas todas para o dia 04/03 para a mesma médica. <i>Pacientes avisados. (Maxilley)</i></p>	FORA DO PRAZO
	Equipe 36		Jhonatan Hawry Mourão Silva	13694	<p><i>Pós-Graduação (25/02).</i> Foram remanejadas 08 consultas agendadas para o dia 04/03 para o mesmo médico. <i>Pacientes avisados. (Maxilley)</i></p>	FORA DO PRAZO
	Cáis Nova Era	Andréia	Tamit Ribeiro Carmo	7013	<p><i>Atestado Médico (25/02).</i> Foram remanejadas 13 consultas agendadas da seguinte forma: - 05 consultas do dia 25/02 para dia 01/03; - 08 consultas do dia 25/02 para dia 04/03. Todas para a Dra. Tamit Ribeiro Carmo. <i>Pacientes Avisados na unidade. (Aline)</i></p>	***
	Pronto Socorro Municipal		Marilei	Tânia Elizabeth Reges de Jesus	7553	<p><i>Atestado Médico (25/02).</i> Foram remanejadas 37 consultas agendadas da seguinte forma: - 06 consultas do dia 25/02 para o dia 01/03; - 26 consultas do dia 25/02 para o dia 04/03. Para a Dra Tânia Elizabeth. - 05 consultas do dia 25/02 para o dia 03/03. Para a Dra Aparecida Perpétua. <i>Pacientes avisados na Unidade. (Larissa)</i></p>
	Equipe 35	Maria do Carmo	Aldrey Charles Ferreira	14420	<p><i>Falta (24/02).</i> Foram remanejadas 18 consultas agendadas para o dia 10/03. Todas para o mesmo médico. <i>Pacientes avisados. (Larissa)</i></p>	FORA DO PRAZO
	Equipe 37		Cleone Ramos Pacheco	14159	<p><i>Falta (24/02).</i> Foram remanejadas 18 consultas agendadas para o dia 10/03. Todas para o mesmo médico. <i>Pacientes avisados. (Larissa)</i></p>	FORA DO PRAZO
	Equipe 14		Thalita de Oliveira Hilarío	14206	<p><i>Falta (24/02).</i> Foram remanejadas 20 consultas agendadas para o dia 10/03. Todas para a mesma médica. <i>Pacientes avisados. (Larissa)</i></p>	FORA DO PRAZO
	Equipe 29		Camila Gabriele de Azevedo	14807	<p><i>Falta (24/02).</i> Foram remanejadas 18 consultas agendadas para o dia 10/03. Todas para a mesma médica. <i>Pacientes avisados. (Larissa)</i></p>	FORA DO PRAZO
	Equipe 33		Sara Leal Gomes Gomides	14833	<p><i>Falta (24/02).</i> Foram remanejadas 20 consultas agendadas para o dia 10/03. Todas para a mesma médica. <i>Pacientes avisados. (Larissa)</i></p>	FORA DO PRAZO
Equipe 34	Gustavo Gomides Macedo		14727	<p><i>Falta (24/02).</i> Foram remanejadas 20 consultas agendadas para o dia 10/03. Todas para o mesmo médico. <i>Pacientes avisados. (Larissa)</i></p>	FORA DO PRAZO	
Equipe 39	Daniela Guimarães Nascimento		12798	<p><i>Falta (24/02).</i> Foram remanejadas 20 consultas agendadas para o dia 10/03. Todas para a mesma médica. <i>Pacientes avisados. (Larissa)</i></p>	FORA DO PRAZO	

TELECONSULTA AP. DE GOIÂNIA
SALA DE SITUAÇÃO
REMANEJAMENTOS E CANCELAMENTOS DE AGENDAS
Referência: Fevereiro / 2011 (FALTAS)

Equipe 44	Priscilla Abdala de Sousa	15109	<i>Falta (24/02)</i> . Foram remanejadas 20 consultas agendadas para o dia 10/03. Todas para a mesma médica. <i>Pacientes avisados. (Larissa)</i>	FORA DO PRAZO
Equipe 006	Aleandro Pinheiro de Sousa	14829	<i>Falta (24/02)</i> . Foram remanejadas 20 consultas agendadas para o dia 10/03. Todas para o mesmo médico. <i>Pacientes avisados. (Larissa)</i>	FORA DO PRAZO
Equipe 007	Lorena Christina Ribeiro	14685	<i>Falta (24/02)</i> . Foram remanejadas 20 consultas agendadas para o dia 10/03. Todas para a mesma médica. <i>Pacientes avisados. (Larissa)</i>	FORA DO PRAZO
Equipe 008	Alexandre Silva Khaoule	14371	<i>Falta (24/02)</i> . Foram remanejadas 20 consultas agendadas para o dia 10/03. Todas para o mesmo médico. <i>Pacientes avisados. (Larissa)</i>	FORA DO PRAZO
Equipe 09	Aureliane Obeira Ribeiro	12934	<i>Falta (24/02)</i> . Foram remanejadas 20 consultas agendadas para o dia 10/03. Todas para a mesma médica. <i>Pacientes avisados. (Larissa)</i>	FORA DO PRAZO
Equipe 10	Cejana de Arantes Figueiredo	14109	<i>Falta (24/02)</i> . Foram remanejadas 08 consultas agendadas para o dia 10/03. Todas para a mesma médica. <i>Pacientes avisados. (Larissa)</i>	FORA DO PRAZO
Equipe 12	Lorena Cristina Rodrigues	13204	<i>Falta (24/02)</i> . Foram remanejadas 18 consultas agendadas para o dia 10/03. Todas para a mesma médica. <i>Pacientes avisados. (Larissa)</i>	FORA DO PRAZO
Equipe 006	Aleandro Pinheiro de Sousa	14829	<i>Falta (25/02)</i> . Foram remanejadas 10 consultas agendadas para o dia 11/03. Todas para o mesmo médico. <i>Pacientes avisados. (Larissa)</i>	FORA DO PRAZO
Equipe 008	Alexandre Silva Khaule	14371	<i>Falta (25/02)</i> . Foram remanejadas 10 consultas agendadas para o dia 11/03. Todas para o mesmo médico. <i>Pacientes avisados. (Larissa)</i>	FORA DO PRAZO
Equipe 10	Cejana de Arantes Figueiredo		<i>Falta (25/02)</i> . Foram remanejadas 07 consultas agendadas para o dia 11/03. Todas para o mesmo médico. <i>Pacientes avisados. (Larissa)</i>	FORA DO PRAZO
Equipe 12	Lorena Cristina Rodrigues	13204	<i>Falta (25/02)</i> . Foram remanejadas 09 consultas agendadas para o dia 11/03. Todas para a mesma médica. <i>Pacientes avisados. (Larissa)</i>	FORA DO PRAZO
Equipe 29	Camila Gabriele de Azevedo	14807	<i>Falta (25/02)</i> . Foram remanejadas 10 consultas agendadas para o dia 11/03. Todas para a mesma médica. <i>Pacientes avisados. (Larissa)</i>	FORA DO PRAZO
Equipe 33	Sara Leal Gomes Gomides	14833	<i>Falta (25/02)</i> . Foram remanejadas 10 consultas agendadas para o dia 11/03. Todas para a mesma médica. <i>Pacientes avisados. (Larissa)</i>	FORA DO PRAZO
Equipe 34	Gustavo Gomides Macedo	14727	<i>Falta (25/02)</i> . Foram remanejadas 10 consultas agendadas para o dia 11/03. Todas para o mesmo médico. <i>Pacientes avisados. (Larissa)</i>	FORA DO PRAZO
Equipe 35	Aldrey Charles Ferreira	14420	<i>Falta (25/02)</i> . Foram remanejadas 10 consultas agendadas para o dia 11/03. Todas para o mesmo médico. <i>Pacientes avisados. (Larissa)</i>	FORA DO PRAZO
Equipe 36	Jhonatan Hawry Mourão Silva	13694	<i>Falta (25/02)</i> . Foram remanejadas 02 consultas agendadas para o dia 11/03. Todas para o mesmo médico. <i>Pacientes avisados. (Larissa)</i>	FORA DO PRAZO



TELECONSULTA AP. DE GOIÂNIA
SALA DE SITUAÇÃO
REMANEJAMENTOS E CANCELAMENTOS DE AGENDAS
 Referência: Fevereiro / 2011 (**FALTAS**)

					FORA DO PRAZO
	Equipe 37	Cleone Ramos Pacheco	14159	<i>Falta (25/02)</i> . Foram remanejadas 10 consultas agendadas para o dia 11/03. Todas para o mesmo médico. Pacientes avisados. (Larissa)	
	Equipe 39	Daniela Guimarães Nascimento	12798	<i>Falta (25/02)</i> . Foram remanejadas 10 consultas agendadas para o dia 11/03. Todas para a mesma médica. Pacientes avisados. (Larissa)	
	Equipe 44	Priscilla Abdala de Sousa	15109	<i>Falta (25/02)</i> . Foram remanejadas 10 consultas agendadas para o dia 11/03. Todas para a mesma médica. Pacientes avisados. (Larissa)	
28/02	Cais Nova Era	Sandra Arantes Cruvinel	9559	<i>Acidente de carro (28/02)</i> : Foram remanejadas 31 consultas agendadas da seguinte forma: - 09 consultas do dia 28/02 para o dia 02/03; - 04 consultas do dia 28/02 para o dia 03/03; - 15 consultas do dia 28/02 para o dia 09/03; - 01 consulta do dia 28/02 para o dia 10/03. Para a Dra Sandra Arantes. - 02 consultas do dia 28/02 para o dia 02/03. Para o Dr. Vilmar Pires. Pacientes avisados na Unidade. (Larissa)	***

Anexo 10

Tabela de Controle de Solicitação de Remanejamento e Cancelamento de Consultas quanto a Motivos Diversos

TELECONSULTA AP. DE GOIÂNIA
SALA DE SITUAÇÃO
REMANEJAMENTOS E CANCELAMENTOS DE AGENDAS
Referência: Fevereiro / 2011 (DIVERSOS)

Data	Unidade de Saúde / Solicitante	Solicitante	Médico	CRM	Motivo / Resolução da Solicitação	STATUS
02/02	Cais Garavelo	Cássia	Francisco Batista de Paula	6579	<p>Exoneração (a partir de 02/02). Foram canceladas 64 vagas disponíveis e remanejadas 69 consultas agendadas da seguinte forma:</p> <ul style="list-style-type: none"> - 20 consultas do dia 02/02 para dia 09/02; Dr. Jose Itabira dos Santos - 12 consultas do dia 02/02 para dia 07/02; - 10 consultas do dia 02/02 para dia 08/02; Dr. Flávio Henrique Caetano - 11 consultas do dia 02/02 para dia 08/02; Dr. Túlio Sérgio de Oliveira - 09 consultas do dia 08/02 para dia 09/02; - 04 consultas do dia 08/02 para dia 11/02; - 03 consultas do dia 09/02 para dia 11/02. Dr. Rodrigo Eduardo de Brito. <p>Obs.: Os pacientes das 08h00min e 10h 00min foram avisados na unidade e das 13h00min foi feito o contato. (Aline)</p>	***
	Centro de Saúde Papillon Park	Raquel	José Itabira dos Santos	6618	<p>Grade equivocada (02/02). Foram remanejadas 40 consultas agendadas para o dia 07/02. Todas para o mesmo médico. Pacientes avisados. (Larissa)</p>	FORA DO PRAZO
03/02	Pronto Socorro Municipal	Mariley	Eliane Marie Amorim Melo	2386	<p>Alteração de Grade (a partir de 16/02). Informa que a profissional fará alteração no horário de atendimento permanecendo mesmos dia e quantidade. (Maxilley)</p>	NO PRAZO
04/02	Equipe 34		Lívia Maria da Silva Melo	14797	<p>Saída da Unidade (a partir do dia 07/02). Foram remanejadas 61 consultas agendadas da seguinte forma:</p> <ul style="list-style-type: none"> - 20 consultas do dia 07/02 para o dia 07/02; - 20 consultas do dia 08/02 para o dia 08/02; - 20 consultas do dia 09/02 para o dia 09/02; - 01 consulta do dia 10/02 para o dia 10/02. Todas para o Dr. Gustavo Gomides. (Larissa) 	***
	Equipe 44	Itamar	Gustavo Gomides Macedo	14727	<p>Transferência de Unidade (a partir do dia 07/02). Foram canceladas 20 vagas e remanejadas 60 consultas agendadas da seguinte forma:</p> <ul style="list-style-type: none"> - 20 consultas do dia 07/02 para o dia 07/02; - 19 consultas do dia 08/02 para o dia 08/02; - 15 consultas do dia 09/02 para o dia 09/02; - 06 consultas do dia 10/02 para o dia 10/02. Todas para a Dra Priscilla Abdala. (Larissa) 	***
	Equipe 13	M ^a do Carmo	Thiago de Paula Rosa	13468	<p>Saída da Unidade (a partir do dia 07/02). Foram remanejadas 05 consultas agendadas da seguinte forma:</p> <ul style="list-style-type: none"> - 04 consultas do dia 07/02 para o dia 07/02; - 01 consulta do dia 08/02 para o dia 08/02. Todas para a Dra. Michelle Cerutti. (Larissa) 	***
	Equipe 13		Thiago de Paula Rosa	13468	<p>Continuação... Saída da Unidade (a partir do dia 07/02). Foram remanejadas 20</p>	***

TELECONSULTA AP. DE GOIÂNIA
SALA DE SITUAÇÃO
REMANEJAMENTOS E CANCELAMENTOS DE AGENDAS
Referência: Fevereiro / 2011 (DIVERSOS)

					consultas agendadas do dia 01/02 para o dia 08/02. Todas para a Dra. Michelle Ceruti. Pacientes avisados. (Larissa)			
	Centro de Saúde Papillon Park	Raquel	José Itabira dos Santos	6618	Continuação... Grade equivocada (02/02). Foram remanejadas 27 consultas agendadas para o dia 14/02. Todas para o mesmo médico. Pacientes avisados. (Larissa)		***	
	Equipe 34	Itamar	Livia Maria da Silva Melo	14797	Continuação... Saída da Unidade (a partir do dia 07/02). Foram remanejadas 40 consultas agendadas da seguinte forma: - 19 consultas do dia 01/02 para o dia 10/02; - 01 consulta do dia 01/02 para o dia 14/02; - 19 consultas do dia 02/02 para o dia 14/02; - 01 consulta do dia 02/02 para o dia 15/02. Todas para o Dr. Gustavo Gornides.		***	
	Cais Garavelo	Cássia	Rodrigo Eduardo Brito	12301	Alteração de Grade (a partir de 23/02). Informa que o profissional fará alteração nos dias, horários e quantidades de atendimento. (Maxilley)		NO PRAZO	
07/02	Equipe 37	Jackeline	Cleone Ramos Pacheco	14159	Exoneração (a partir de 31/01). Foram canceladas 69 vagas disponíveis. (Maxilley)		***	
	Cais Nova Era	Andréia	Fernanda de Paula Abreu Fideles	13515	Alteração de Grade (a partir de 23/02). Informa que profissional fará alteração no dia de atendimento. (Maxilley)		NO PRAZO	
	Cais Garavelo	Cássia	Rodrigo Bufaçal de Almeida	11205	Alteração de Grade (a partir de 24/02). Informa que profissional fará alteração nos dias e horário de atendimento aumentando a quantidade de consultas. (Maxilley)		NO PRAZO	
	Cais Nova Era	Andréia	Livia Maria da Silva Melo	14797	Alteração de Grade (a partir de 23/02). Informa que a profissional fará alteração no horário de atendimento permanecendo os mesmos dia e quantidade de atendimento. (Maxilley)		NO PRAZO	
08/02	Pronto Socorro Municipal	Mariley	Livia Maria da Silva Melo	14797	Alteração de Grade (a partir de 23/02). Informa que a profissional fará alteração no horário de atendimento permanecendo os mesmos dia e quantidade de atendimento. (Maxilley)		NO PRAZO	
	Cais Garavelo	Cássia	Marco Vinicius Oliveira Santana	9850	Saída da Unidade (11/02). Foram canceladas 105 vagas disponíveis e remanejadas 55 consultas agendadas da seguinte forma: - 15 consultas do dia 11/02 para o dia 11/02; - 11 consultas do dia 11/02 para o dia 15/02; - 29 consultas do dia 11/02 para o dia 18/02. Todas para o Dr. Alberto Cardoso. Pacientes avisados. (Larissa)		***	
09/02	Cais Garavelo	Cassia	Carlos Braga Name	4817	Suspensão da Grade por tempo indeterminado (A partir de 14/02). Foram canceladas 14 vagas disponíveis e remanejadas 66consultas agendadas da seguinte forma: - 20 consultas do dia 14/02 para dia 14/02;		***	



IDTECH
idtech.org.br

TELECONSULTA AP. DE GOIÂNIA
SALA DE SITUAÇÃO
REMANEJAMENTOS E CANCELAMENTOS DE AGENDAS
Referência: Fevereiro / 2011 (DIVERSOS)

				<p>-46 consultas do dia 16/02 para dia 16/02. Todos para o Dr. Hamiltom Borges Júnior. <i>Pacientes avisados. (Aline)</i></p> <p>Transferência da Unidade (a partir do dia 07/02). Foram remanejadas 120 consultas agendadas da seguinte forma:</p> <ul style="list-style-type: none">-01 consulta do dia 07/02 para o dia 16/02;-14 consultas do dia 07/02 para o dia 17/02;-10 consultas do dia 08/02 para o dia 16/02;-06 consultas do dia 08/02 para o dia 17/02;-20 consultas do dia 09/02 para o dia 09/02;-20 consultas do dia 10/02 para o dia 10/02;-20 consultas do dia 14/02 para o dia 14/02;-20 consultas do dia 15/02 para o dia 15/02;-09 consultas do dia 16/02 para o dia 16/02. Todas para o Dr. Rodrigo Rodrigues. <p>Falta avisar dias 07 e 08/02. (Larissa)</p> <p>***</p>
				<p>Exoneração (a partir do dia 07/02). Foram remanejadas 65 consultas agendadas da seguinte forma:</p> <ul style="list-style-type: none">-15 consultas do dia 07/02 para o dia 14/02;-05 consultas do dia 07/02 para o dia 15/02;-20 consultas do dia 09/02 para o dia 09/02;-20 consultas do dia 10/02 para o dia 10/02;-05 consultas do dia 14/02 para o dia 14/02. Todas para a Dra Camila Gabriele. <p>Falta avisar o dia 07/02. (Larissa)</p> <p>***</p>
				<p>Paralisação Saúde (10/02). Foram remanejadas 12 consultas agendadas da seguinte forma:</p> <ul style="list-style-type: none">-06 consultas para o dia 16/02;-06 consultas para o dia 17/02. Para o Dr. Litemar Gualberto de Souza. <i>Pacientes avisados. (Maxilley)</i> <p>Obs.: Restaram 03 pacientes que serão remanejados após nova geração de Grade.</p> <p>FORA DO PRAZO</p>
11/02				<p>Saída da Unidade (a partir de 14/02). Foram canceladas 67 vagas disponíveis. <i>(Maxilley)</i></p> <p>***</p>
				<p>Alteração de Grade (a partir de 03/03). Informa que a profissional fará alteração nos dias e horários de atendimento permanecendo a mesma quantidade. <i>(Maxilley)</i></p> <p>NO PRAZO</p>
				<p>Saída da Unidade (a partir do dia 15/02). Foram remanejadas 60 consultas agendadas da seguinte forma:</p> <ul style="list-style-type: none">-30 consultas do dia 15/02 para o dia 18/02. Para o Dr. Geraldo Pinto.-04 consultas do dia 17/02 para o dia 15/02; <p>***</p>

TELECONSULTA AP. DE GOIÂNIA
SALA DE SITUAÇÃO
REMANEJAMENTOS E CANCELAMENTOS DE AGENDAS
 Referência: Fevereiro / 2011 (DIVERSOS)



						- 21 consultas do dia 17/02 para o dia 16/02; - 05 consultas do dia 17/02 para o dia 17/02. Para a Dra. Sandra Arantes. Pacientes avisados. (Larissa)	
	Equipe 40	M^o do Carmo	Camila Gabrielle de Azevedo	14807		Continuação... Transferência de Unidade (a partir do dia 07/02) , Foram remanejadas 03 consultas agendadas para o dia 21/02. Todas para o Dr. Rodrigo Rodrigues. Pacientes avisados. (Larissa)	***
15/02	CS Madre Germana	Cristiane	Leandro da Silveira Nunes Madeira	11587		Alteração de Grade (a partir de 28/02) . Informa que o profissional fará alteração no horário de atendimento permanecendo os mesmos dias e quantidades. (Maxilley)	NO PRAZO
16/02	Equipe 08	Rosangela	Alexandre Silva Khaoule	14371		Assembléa Geral (16/02) . Foram remanejadas 20 consultas agendadas todas para o dia 23/02 para o mesmo médico. Pacientes avisados, (Maxilley)	***
	Equipe 06	Rosangela	Aleandro Pinheiro de Sousa	14829		Assembléa Geral (16/02) . Foram remanejadas 20 consultas agendadas da seguinte forma: - 08 consultas para o dia 23/02; - 12 consultas para o dia 24/02. Todas para o mesmo médico. Pacientes avisados. (Maxilley)	***
	Cais Nova Era	Andreia	Ludmila Jacomo Loyola Simões	10618		Grade equivocada (16 e 17/02) . Foram canceladas 07 vagas disponíveis e remanejadas 63 consultas agendadas da seguinte forma: - 08 consultas do dia 16/02 para dia 21/02; - 08 consultas do dia 16/02 para dia 22/02; - 20 consultas do dia 16/02 para dia 24/02; - 02 consultas do dia 16/02 para dia 25/02; - 18 consultas do dia 17/02 para dia 25/02; Dr. Alcione Teixeira Magalhães - 17 consultas do dia 17/02 para dia 23/02. Dra. Fernanda de Paula Abreu Fideles. Pacientes avisados. (Aline)	***
	Equipe 34	Rosangela	Gustavo Gomes Macedo	14727		Assembléa Geral (16/02) . Foram remanejadas 20 consultas agendadas para o dia 24/02. Todas para o mesmo médico. Pacientes avisados. (Larissa)	***
	Equipe 33		Sara Ieal Gomes Gomides	14833		forma: - 03 consultas do dia 16/02 para o dia 23/02; - 17 consultas do dia 16/02 para o dia 24/02. Todas para a mesma médica. Pacientes avisados. (Larissa)	***
	Equipe 30		Frederico Lobo Cruz	13192		Assembléa Geral (16/02) . Foram remanejadas 20 consultas agendadas da seguinte forma: - 19 consultas do dia 16/02 para o dia 22/02;	***

TELECONSULTA AP. DE GOIÂNIA
SALA DE SITUAÇÃO
REMANEJAMENTOS E CANCELAMENTOS DE AGENDAS
Referência: Fevereiro / 2011 (DIVERSOS)

						- 01 consulta do dia 16/02 para o dia 23/02. Todas para o mesmo médico. Pacientes avisados. (Larissa)	
	Equipe 39			12798	Daniela Guimarães Nascimento	Assembleia Geral (16/02). Foram remanejadas 20 consultas agendadas da seguinte forma: - 16 consultas do dia 16/02 para o dia 23/02; - 04 consultas do dia 16/02 para o dia 24/02. Todas para a mesma médica. Pacientes avisados. (Larissa)	***
	Equipe 38			14473	Joel Tannus	Assembleia Geral (16/02). Foram remanejadas 20 consultas agendadas para o dia 24/02. Todas para o mesmo médico. Pacientes avisados. (Larissa)	***
	Cais Garavelo		Cássia	4817	Carlos Braga Name	Exoneração (a partir de 16/02). Foram canceladas 80 vagas disponíveis. (Maxilley)	***
	Equipe 09		Rosângela	12934	Aureliane Obeia Ribeiro	Motivo Assembleia Geral (16/02). Foram remanejadas 20 consultas agendadas da seguinte forma: - 18 consultas do dia 16/02 para dia 24/02; - 02 consultas do dia 16/02 para dia 25/02. Todas pra a Dra. Aureliane Obeia Ribeiro Pacientes avisados. (Aline)	***
17/02	Equipe 11		Mª do Carmo	13725	Camila Freire Araujo	Exoneração (a partir do dia 14/02). Foram remanejadas 09 consultas agendadas da seguinte forma: - 01 consulta do dia 14/02 para dia 24/02; - 01 consulta do dia 17/02 para dia 23/02; Dr. Fernando Antônio Esmeraldo Justo - 02 consultas do dia 14/02 para dia 21/02; Dra. Sandra Arantes Cruvinel - 01 consulta do dia 15/02 para dia 21/02; - 01 consulta do dia 17/02 para dia 21/02; Dr. Carlos César Borges - 02 consultas do dia 17/02 para dia 18/02; Dra. Maria Augusta Rodrigues de Sousa - 01 consulta do dia 17/02 para dia 21/02; Dr. Flávio Henrique Caetano Sousa. Pacientes avisados. (Aline)	***
18/02	Cais Garavelo		Cássia	5913	Oswaldo Caetano de Sousa	Alteração de Grade (a partir de 04/03). Informa que o profissional fará alteração no horário permanecendo os mesmos dias e quantidades. (Maxilley)	NO PRAZO
				12301	Rodrigo Eduardo de Brito	Alteração de Grade (a partir de 08/03). Informa que o profissional fará alteração no dia de sexta-feira para terça-feira permanecendo os mesmos horários e quantidades. (Maxilley)	NO PRAZO
21/02	Mini Cais Colina Azul		Grazielle	3516	Fernando Antonio Esmeraldo Justo	Viagem (02 e 03/03). Foram canceladas 30 vagas disponíveis. (Maxilley)	FORA DO PRAZO
	Equipe 41		Itamar	13550	Renata Silva de Mendonça	Exoneração (a partir de 21/02). Foram canceladas 93 vagas disponíveis e remanejadas 67 consultas agendadas da seguinte forma:	***

TELECONSULTA AP. DE GOIÂNIA
SALA DE SITUAÇÃO
REMANEJAMENTOS E CANCELAMENTOS DE AGENDAS
Referência: Fevereiro / 2011 (DIVERSOS)

					<ul style="list-style-type: none"> - 19 consultas do dia 22/02 para o dia 22/02; - 20 consultas do dia 23/02 para o dia 23/02; - 18 consultas do dia 24/02 para o dia 24/02; - 09 consultas do dia 25/02 para o dia 25/02; - 01 consulta do dia 28/02 para o dia 28/02. Todas para a Dra. Polliana Caetano Oliveira. <i>(Maxilley)</i> 				***
22/02	Cais Garavelo	Cássia	Cleber de Oliveira Stuque	13502	<i>Saída da Unidade (a partir de 28/02)</i> . Foram canceladas 79 vagas disponíveis e remanejada 01 consulta agendada do dia 04/02 para o dia 03/02 para o Dr. Alcione Teixeira. <i>Paciente avisado. (Maxilley)</i>				***
	Cais Garavelo	Cássia	Rodrigo Bufaiçal de Almeida	11205	<i>Saída da Unidade (a partir de 28/02)</i> . Foram canceladas 29 vagas disponíveis. <i>(Maxilley)</i>				***
	Equipe 40	Keila	Rodrigo Rodrigues Nogueira	15286	<p><i>Saída da Unidade (a partir de 28/02)</i>. Foram remanejadas 14 consultas agendadas da seguinte forma:</p> <ul style="list-style-type: none"> - 01 consulta do dia 28/02 para dia 28/02; Dra. Rosane Sampaio Medeiros - 08 consultas do dia 28/02 para dia 01/03; Dra. Fernanda de Paula Abreu Fideles - 01 consulta do dia 28/02 para dia 01/03; Dra. Tânia Elizabeth Reges de Jesus - 03 consultas do dia 28/02 para dia 04/03; Dr. Fernando Castro Morais - 01 consulta do dia 28/02 para dia 01/03; Dra. Maria Laura de Almeida Porto. <p><i>Pacientes avisados. (Aline)</i></p>				***
25/02	Equipe 40	Keila	Rodrigo Rodrigues Nogueira Vargas	15286	<p><i>Saída da Unidade (a partir de 28/02)</i>. Foram remanejadas 23 consultas agendadas da seguinte forma:</p> <ul style="list-style-type: none"> - 01 consulta do dia 01/03 para dia 03/03; Dra. Lívia Maria da Silva Melo - 05 consultas do dia 01/03 para dia 01/03; Dra. Tânia Elizabeth Reges de Jesus - 04 consultas do dia 01/03 para dia 03/02; Dra. Fernanda de Paula Abreu Fideles - 05 consultas do dia 01/03 para dia 04/03; Dr. Fernando Castro Morais - 01 consulta do dia 01/03 para dia 01/03 Dra. Maria Laura de Almeida Porto. - 01 consulta do dia 02/03 para dia 01/03; - 01 consulta do dia 02/03 para dia 02/03; Dra. Maria Laura de Almeida Porto - 02 consultas do dia 02/03 para dia 01/03; - 01 consulta do dia 02/03 para dia 04/03; Dra. Tânia Elizabeth Reges de Jesus - 02 consultas do dia 02/03 para dia 04/03. Dr. Fernando Castro Morais. <p><i>Pacientes avisados. (Aline)</i></p>				***
	Cais Garavelo	Cássia	Rodrigo Bufaiçal de Almeida	11205	<p><i>Saída da Unidade (a partir de 28/02)</i>. Foram canceladas 29 vagas disponíveis e remanejadas 51 consultas agendadas da seguinte forma:</p> <ul style="list-style-type: none"> - 07 consultas do dia 03/03 para dia 03/03; Dr. Osvaldo Caetano de Sousa - 06 consultas do dia 03/03 para dia 03/03; Dra. Maria Rita Lopes Maia - 22 consultas do dia 03/03 para dia 03/03; Dr. Hamilton Borges Júnior - 04 consultas do dia 03/03 para dia 04/03; Dr. Alberto Cardoso da Costa - 03 consultas do dia 04/03 para dia 04/03; Dr. Alberto Cardoso da Costa 				***

TELECONSULTA AP. DE GOIÂNIA
SALA DE SITUAÇÃO
REMANEJAMENTOS E CANCELAMENTOS DE AGENDAS
Referência: Fevereiro / 2011 (DIVERSOS)

28/02	Equipe 40	Keila	Rodrigo Rodrigues Nogueira Vargas	15286	<p>- 07 consultas do dia 04/03 para dia 04/03; Dr. Osvaldo Caetano de Sousa - 02 consultas do dia 04/03 para dia 04/03. Dr. Alberto Cardoso da Costa. Pacientes avisados. (Aline)</p> <p>Continuação... Saída da Unidade (a partir de 28/02). Foram remanejadas 34 consultas agendadas da seguinte forma: - 03 consultas do dia 02/03 para dia 02/03; Dr. Flávio Henrique Caetano - 01 consulta do dia 03/03 para dia 04/03; Dra. Tatiane Santos - 01 consulta do dia 24/02 para dia 04/03; Dra. Tatiane Santos - 06 consultas do dia 03/03 para dia 04/03; Dr. Fernando Castro Morais - 05 consultas do dia 24/02 para dia 04/03; Dr. Fernando Castro Morais - 05 consultas do dia 02/03 para dia 04/03; Dr. Fernando Castro Morais - 02 consultas do dia 03/03 para dia 03/03; Dra. Aparecida Perpétua Gomes de Rosa Rosa - 03 consultas do dia 24/02 para dia 03/03; Dra. Aparecida Perpétua Gomes de Rosa Rosa - 01 consulta do dia 03/03 para dia 10/03; Dr. José Tavares de Morais Filho - 01 consulta do dia 03/03 para dia 10/03; - 01 consulta do dia 24/02 para dia 10/03; Dra. Lívia Maria da Silva Melo - 02 consultas do dia 24/02 para dia 03/03; Dra. Rosane Sampaio Medeiros - 03 consultas do dia 24/02 para dia 03/03; Dra. Maria Laura de Almeida Porto Fonseca Pacientes Avisados.</p>
-------	-----------	-------	--------------------------------------	-------	---

Anexo 11 Relatório demonstrativo do número de encaminhamentos efetuados pelos médicos que compõem o Teleconsulta à atenção especializada

Solicitações de Consultas por Unidade / Profissional / Especialidade

AMBULATORIO MEDICO ESPECIALIZADO- AME																														
	DIVERSOS	ANGIOLOGISTA	CARDIOLOGIA	CATARATA	CIRURGIA PEDIÁTRICA	CIRURGIÃO GERAL	CORNEA	DERMATOLOGISTA	ENDOCRINOLOGIA	ESTRABISMO	GASTROENTEROLOGISTA	GASTROPEDIATRIA	GLAUCOMA	MASTOLOGISTA	NEFROLOGIA	NEUROLÓGICO	NEUROPEDIATRIA	OFTALMOLOGIA	ONCOLOGISTA	ORTOPEDIA	OTORRINOLARINGOLOGISTA	PLÁSTICA OCULAR	PNEUMOLOGISTA	PROCTOLOGISTA	PSIQUIATRIA	PTERÍGIO	RETINA	REUMATOLOGISTA	UROLOGISTA	TOTAL
Admão Gonçalves de Azeite	0	0	3	0	0	0	0	0	0	0	0	0	0	0	0	0	0	0	0	0	0	0	0	0	0	0	0	0	0	3
Adriano Passaglia Espiridiao	1	2	0	0	0	1	0	3	1	0	0	0	0	0	0	2	0	0	0	122	2	0	0	0	0	0	0	3	2	139
Alberici Cardoso da Costa	0	1	0	0	0	0	0	1	0	0	0	0	0	0	0	0	0	1	0	0	0	0	0	0	0	0	0	0	0	3
Albino Teixeira Magalhães	0	1	0	0	0	0	0	0	0	0	0	0	0	0	0	0	0	0	0	0	1	0	0	0	0	0	0	0	0	3
Alcindo Pinheiro de Sousa	0	0	0	1	0	0	0	0	0	0	0	0	0	0	0	0	0	0	0	0	0	0	0	0	0	0	0	0	0	1
	42	39	17	6	5	2	35	7	15	9	0	38	4	3	2	17	9	155	5	35	82	3	7	17	5	26	15	6	14	631

AMBULATORIO MEDICO ESPECIALIZADO- AME										
Alcandre Arango Pereira	Alvira Gomes de Queiroz	Amario Lamminger Nunes	Ana Paula Soares de Azevedo Abo	André Machado Vale	ANGEZIO DE PALLA FERRO JUNIOR	Apresenta Pereira Gomes de Rosa Pereira	Armando Almeida Rassi	Crista Luciano de Castro Junior		
46	0	0	0	0	0	0	0	60		
2	1	1	0	0	0	0	3	6		
0	0	0	0	0	0	0	0	0		
0	0	0	0	0	0	0	0	0		
0	0	0	0	0	0	0	0	0		
0	0	0	0	0	0	0	0	0		
0	0	2	0	1	0	0	1	2		
1	0	0	0	0	0	0	0	0		
0	0	0	0	0	0	0	0	0		
0	0	0	0	0	0	0	0	0		
0	0	0	0	0	0	0	0	0		
0	0	0	0	0	0	0	0	0		
0	0	0	0	0	0	0	0	0		
0	0	0	0	0	0	0	0	0		
0	0	0	0	0	0	0	0	0		
0	0	0	0	0	0	0	0	0		
1	0	0	1	1	0	0	35	0		
0	0	0	0	0	0	2	0	0		
0	0	0	1	0	1	3	0	2		
0	0	0	0	0	0	0	0	0		
1	0	0	1	22	0	0	1	2		
0	0	0	0	0	0	1	1	0		
0	0	0	0	0	0	0	0	0		
0	0	0	0	0	0	0	0	0		
0	0	0	0	0	0	0	0	0		
0	0	0	37	0	0	0	1	0		
0	0	0	0	0	0	0	0	0		
0	0	0	0	0	0	0	0	0		
0	0	0	0	0	0	0	0	0		
0	0	29	0	0	0	0	0	0		
0	0	0	0	0	0	0	1	0		
51	2	32	40	26	1	6	44	72		
TOTAL										

AMBULATORIO MEDICO ESPECIALIZADO- AME		
Caratela Franc. Anuncio	Carlos Enrique Nunez	
0	0	ANGIOLOGISTA
0	0	CARDIOLOGIA
0	0	CATARATA
0	0	CIRURGIA PEDIATRICA
0	0	CIRURGIÃO GERAL
0	0	CORNEA
0	0	DERMATOLOGISTA
0	1	ENDOCRINOLOGIA
0	0	ESTRABISMO
0	0	GASTROENTEOROLOGISTA
0	0	GASTROPEDIATRIA
0	0	GLAUCOMA
0	0	MASTOLOGISTA
0	0	NEFROLOGIA
0	0	NEUROFTALMO
0	0	NEUROLOGIA
0	0	NEUROPEDRIATRIA
0	1	OFTALMOLOGIA
0	0	ONCOLOGISTA
0	0	ORTOPEDIA
0	0	OTORRINOLARINGOLOGISTA
0	0	PLASTICA OCULAR
0	0	PNEUMOLOGISTA
0	0	PROCTOLOGISTA
0	0	PSIQUIATRIA
0	0	PTERIGIO
0	0	RETINA
0	0	REUMATOLOGISTA
0	0	UROLOGISTA
4	1	TOTAL

Carlos Enrique Nunez	Carlos Cesar Borges	Diego Jaime Cadi Sampayo Ribeiro	Diego Jaime Fonseca Cardoso	Claudia Viera Costa	Clotilde Ramos Pacheco	CRISTIANE ABALDO PIVOVA	CRISTIANO CARVALHO e SILVA Cardoso	
0	1	0	0	0	0	0	1	ANGIOLOGISTA
0	0	0	0	0	0	0	2	CARDIOLOGIA
0	0	0	0	0	0	0	0	CATARATA
0	0	0	0	0	0	0	0	CIRURGIA PEDIATRICA
0	0	0	0	0	0	0	0	CIRURGIÃO GERAL
0	0	0	0	0	0	0	0	CORNEA
0	0	0	0	0	0	0	1	DERMATOLOGISTA
0	0	0	0	1	0	0	0	ENDOCRINOLOGIA
0	0	0	0	0	0	0	0	ESTRABISMO
0	0	0	0	14	0	0	0	GASTROENTEOROLOGISTA
0	0	0	0	0	0	0	0	GASTROPEDIATRIA
0	0	0	0	0	0	1	0	GLAUCOMA
0	0	0	0	0	0	0	0	MASTOLOGISTA
0	0	0	0	0	0	0	0	NEFROLOGIA
0	0	0	0	0	0	0	0	NEUROFTALMO
0	0	0	13	0	0	0	0	NEUROLOGIA
0	0	0	0	1	0	0	0	NEUROPEDRIATRIA
0	0	0	0	0	0	0	1	OFTALMOLOGIA
0	0	0	0	0	0	0	0	ONCOLOGISTA
0	0	0	0	0	0	0	0	ORTOPEDIA
0	0	0	0	1	0	0	0	OTORRINOLARINGOLOGISTA
0	0	0	0	0	0	0	0	PLASTICA OCULAR
0	0	0	0	0	0	0	0	PNEUMOLOGISTA
0	0	0	0	0	0	0	0	PROCTOLOGISTA
0	0	0	0	0	0	0	84	PSIQUIATRIA
0	0	0	0	0	0	0	0	PTERIGIO
0	0	0	0	0	0	0	0	RETINA
0	0	5	0	0	0	0	0	REUMATOLOGISTA
0	0	0	0	0	1	0	0	UROLOGISTA
1	1	5	13	17	1	1	89	TOTAL

AMBULATORIO MEDICO ESPECIALIZADO- AME		
Dra. Liliane Cavalcanti Leite	0	ANGIOLOGISTA
Dra. Ana Margarida Francis	0	CARDIOLOGIA
Douglas Richard	0	CATARATA
Edibeiro Marcelino Viana Filho	0	CIRURGIA PEDIÁTRICA
Edson de Moraes	0	CIRURGIÃO GERAL
Emilio Carlos Lobo Velho	21	CÓRNEA
Fabiano Aguiar Archeide de Oliveira	0	DERMATOLOGISTA
Fernanda de Paula Alves Frades	1	ENDOCRINOLOGIA
Fernanda Roberto Muniz	0	ESTRABISMO
	0	GASTROENTEROLOGISTA
	0	GASTROPEDIATRIA
	0	GLAUCOMA
	0	MASTOLOGISTA
	0	NEFROLOGIA
	0	NEUROFTALMO
	0	NEUROLOGIA
	0	NEUROPEDIATRIA
	0	OFTALMOLOGIA
	0	ONCOLOGISTA
	0	ORTOPEDIA
	0	OTORRINOLARINGOLOGISTA
	0	PLÁSTICA OCULAR
	0	PNEUMOLOGISTA
	0	PROCTOLOGISTA
	0	PSIQUIATRIA
	0	PTERÍGIO
	0	RETINA
	0	REUMATOLOGISTA
	0	UROLOGISTA
	1	TOTAL
	4	
	25	
	27	
	61	
	9	
	29	
	1	
	2	
	1	
	1	

AMBULATORIO MEDICO ESPECIALIZADO- AME																															
Medico	ANGIOLOGISTA	CARDIOLOGIA	CATARATA	CIRURGIA PEDIÁTRICA	CIRURGIÃO GERAL	CÓRNEA	DERMATOLOGISTA	ENDOCRINOLOGIA	ESTRABISMO	GASTROENTEROLOGISTA	GASTROPEDIATRIA	GLAUCOMA	MASTOLOGISTA	NEFROLOGIA	NEUROFTALMO	NEUROLOGIA	NEUROPEDIATRIA	OFTALMOLOGIA	ONCOLOGISTA	ORTOPEDIA	OTORRINOLARINGOLOGISTA	PLÁSTICA OCULAR	PNEUMOLOGISTA	PROCTOLOGISTA	PSIQUIATRIA	PTERIGIO	RETINA	REUMATOLOGISTA	UROLOGISTA	TOTAL	
Humberto José Forvelha Garcia	0	3	0	0	0	0	1	0	0	0	0	1	0	0	0	0	0	0	1	0	0	0	0	58	0	0	0	0	0	1	65
Ibsen Gonçalves Resende Rodrigues	0	11	0	0	23	0	0	1	0	0	0	0	1	1	0	0	0	0	1	1	0	0	0	0	0	0	0	0	0	0	39
LISELIANS GONZES DORNINGER	0	0	0	0	0	0	0	0	1	0	0	0	0	0	0	0	0	1	0	0	0	0	0	0	0	0	0	0	0	0	2
Jaunuo Ojano de Almeida Freitas	0	0	0	0	0	0	1	0	0	0	0	0	0	0	0	0	0	0	0	0	0	0	0	0	0	0	0	0	0	0	1
Jandierne Rodrigues Costa	0	1	0	0	0	0	0	0	0	0	0	0	0	0	0	0	0	0	0	0	0	0	0	0	0	0	0	0	0	0	1
Jane Escda Carlos	0	2	0	0	0	0	0	0	0	0	0	0	0	0	0	1	127	1	0	1	0	0	0	0	0	0	0	0	0	0	133
João Aires de Oliveira	0	0	0	0	0	0	0	0	0	0	0	0	0	0	0	0	0	0	0	0	0	0	0	0	0	1	0	0	0	1	
João Vicente de Paula Neto	0	0	0	0	0	0	0	0	0	0	0	0	0	0	0	0	0	2	0	0	0	0	0	0	0	0	0	0	0	0	2
Jose Miguel Hanna	0	0	0	0	0	0	0	0	0	0	0	0	0	0	0	1	0	2	0	61	0	0	0	0	0	0	0	1	0	65	

AMBULATORIO MEDICO ESPECIALIZADO- AME																																									
	Heleneiros Vieira da Costa	Juliana Soares de Castro	Kamissca Zanelli da Silva	Kleber Costa Camilo	Ribeiro Oliveira Siqueira	Lana Becker Fernandes	Leonardo da Silva Campos Nunes Madeira	Leonardo Halburg Viarinho	Leonardo Godwin Brasikuro	ANGIOLOGISTA	CARDIOLOGIA	CATARATA	CIRURGIA PEDIÁTRICA	CIRURGIÃO GERAL	CORNEA	DERMATOLOGISTA	ENDOCRINOLOGIA	ESTRABISMO	GASTROENTEROLOGISTA	GASTROPEDIATRIA	GLAUCOMA	MASTOLOGISTA	NEFROLOGIA	NEUROFTALMO	NEUROLOGIA	NEUROPEDIATRIA	OFTALMOLOGIA	ONCOLOGISTA	ORTOPEDIA	OTORRINOLARINGOLOGISTA	PLÁSTICA OCULAR	PNEUMOLOGISTA	PROCTOLOGISTA	PSIQUIATRIA	PTERIGIO	RETINA	REUMATOLOGISTA	UROLOGISTA	TOTAL		
	1	4	0	1	0	0	2	1	0	1	81	0	0	1	0	0	0	0	0	0	0	0	0	0	0	1	0	0	5	1	0	0	2	1	0	0	0	0	1	0	99
	164	0	1	10	0	3	21	0	0	3	0	0	0	3	0	42	0	0	2	0	0	0	0	0	0	0	0	0	0	0	0	0	0	0	0	0	0	0	0	187	
	0	0	0	0	0	0	0	0	0	0	0	0	0	0	0	0	0	0	0	0	0	0	0	0	0	0	0	0	0	0	0	0	0	0	0	0	0	0	0	0	4
	1	0	0	1	0	0	0	0	0	0	0	0	0	0	1	0	2	0	0	0	0	0	1	0	0	0	0	0	3	0	0	0	0	0	0	0	0	0	79	102	
	0	0	0	0	0	0	0	0	0	0	0	0	0	0	0	0	0	0	0	0	0	0	0	0	0	0	0	0	0	0	0	0	0	0	0	0	0	0	1		
	0	0	0	0	0	0	0	0	0	0	0	0	0	0	0	0	0	0	0	0	0	0	0	0	0	0	0	0	0	0	0	0	0	0	0	0	0	0	0	50	
	0	0	0	0	0	0	0	0	0	0	0	0	0	0	0	0	0	0	0	0	0	0	0	0	0	0	0	0	0	0	0	0	0	0	0	0	0	0	0	95	
	0	0	0	0	0	0	0	0	0	0	0	0	0	0	0	0	0	0	0	0	0	0	0	0	0	0	0	0	0	0	0	0	0	0	0	0	0	0	0	0	
	0	0	0	0	0	0	0	0	0	0	0	0	0	0	0	0	0	0	0	0	0	0	0	0	0	0	0	0	0	0	0	0	0	0	0	0	0	0	0	0	
	0	0	0	0	0	0	0	0	0	0	0	0	0	0	0	0	0	0	0	0	0	0	0	0	0	0	0	0	0	0	0	0	0	0	0	0	0	0	0	0	
	0	0	0	0	0	0	0	0	0	0	0	0	0	0	0	0	0	0	0	0	0	0	0	0	0	0	0	0	0	0	0	0	0	0	0	0	0	0	0	0	
	0	0	0	0	0	0	0	0	0	0	0	0	0	0	0	0	0	0	0	0	0	0	0	0	0	0	0	0	0	0	0	0	0	0	0	0	0	0	0	0	
	0	0	0	0	0	0	0	0	0	0	0	0	0	0	0	0	0	0	0	0	0	0	0	0	0	0	0	0	0	0	0	0	0	0	0	0	0	0	0	0	
	0	0	0	0	0	0	0	0	0	0	0	0	0	0	0	0	0	0	0	0	0	0	0	0	0	0	0	0	0	0	0	0	0	0	0	0	0	0	0	0	
	0	0	0	0	0	0	0	0	0	0	0	0	0	0	0	0	0	0	0	0	0	0	0	0	0	0	0	0	0	0	0	0	0	0	0	0	0	0	0	0	
	0	0	0	0	0	0	0	0	0	0	0	0	0	0	0	0	0	0	0	0	0	0	0	0	0	0	0	0	0	0	0	0	0	0	0	0	0	0	0	2	
	0	0	0	0	0	0	0	0	0	0	0	0	0	0	0	0	0	0	0	0	0	0	0	0	0	0	0	0	0	0	0	0	0	0	0	0	0	0	0	0	
	0	0	0	0	0	0	0	0	0	0	0	0	0	0	0	0	0	0	0	0	0	0	0	0	0	0	0	0	0	0	0	0	0	0	0	0	0	0	0	0	

AMBULATORIO MEDICO ESPECIALIZADO- AME									
Medicamento	Marcio Augusto Nasser	MARCEIUS LAVELLE MACHADO COSTA	Marcio Eliano Soares de Castro	Maria Angeli Pedrosa	Maria Angélica Batista Santos Gomes	Maria Auxiliadora Alves Damás	Maria Laura de Almeida Pente	Maria Reni Lopes Maia	Maria Henrique L. Alencar
ANGIOLOGISTA	20	0	0	0	0	0	0	0	0
CARDIOLOGIA	2	0	1	0	0	0	1	0	0
CATARATA	0	2	0	1	0	0	0	0	0
CIRURGIA PEDIÁTRICA	0	0	0	0	0	0	0	0	0
CIRURGIÃO GERAL	0	0	0	0	0	0	0	0	0
CÓRNEA	0	0	0	0	0	0	0	0	0
DERMATOLOGISTA	0	0	0	0	1	0	0	0	0
ENDOCRINOLOGIA	0	0	76	0	0	0	0	0	0
ESTRABISMO	0	0	0	0	0	0	0	0	0
GASTROENTEROLOGISTA	0	0	1	0	0	0	0	0	0
GASTROPEDIATRIA	0	0	0	0	0	0	0	0	0
GLAUCOMA	0	0	0	1	0	0	0	0	0
MASTOLOGISTA	0	0	0	0	0	0	0	0	0
NEFROLOGIA	0	0	0	0	0	0	0	0	0
NEUROFTALMO	0	0	0	0	0	0	0	0	0
NEUROLOGIA	0	0	0	0	0	0	0	0	0
NEUROPEDIATRIA	0	0	0	0	0	0	0	0	0
OFTALMOLOGIA	0	0	0	1	1	1	1	1	0
ONCOLOGISTA	0	0	0	0	0	0	0	1	0
ORTOPEDIA	0	0	0	0	0	0	0	0	0
OTORRINOLARINGOLOGISTA	0	0	0	0	0	0	0	0	0
PLÁSTICA OCULAR	0	0	0	0	0	0	0	0	0
PNEUMOLOGISTA	0	0	0	0	0	0	0	0	0
PROCTOLOGISTA	0	0	0	0	0	0	1	0	0
PSIQUIATRIA	0	0	0	0	0	0	0	0	0
PTERIGIO	0	0	0	0	0	0	0	0	0
RETINA	0	0	0	0	0	0	0	0	0
REUMATOLOGISTA	2	0	0	0	0	0	0	0	0
UROLOGISTA	1	0	0	0	0	0	0	0	0
TOTAL	25	2	78	3	2	1	2	3	7

AMBULATORIO MEDICO ESPECIALIZADO- AME		
Mario Lucio Rodrigues da Cunha Filho		ANGIOLOGISTA
		CARDIOLOGIA
		CATARATA
		CIRURGIA PEDIÁTRICA
		CIRURGIÃO GERAL
		CÓRNEA
		DERMATOLOGISTA
		ENDOCRINOLOGIA
		ESTRABISMO
		GASTROENTEROLOGISTA
		GASTROPEDIATRIA
		GLAUCOMA
		MASTOLOGISTA
		NEFROLOGIA
		NEUROFTALMO
		NEUROLOGIA
		NEUROPEDIATRIA
		OFTALMOLOGIA
		ONCOLOGISTA
		ORTOPEDIA
		OTORRINOLARINGOLOGISTA
		PLÁSTICA OCULAR
		PNEUMOLOGISTA
		PROCTOLOGISTA
		PSIQUIATRIA
		PTERIGIO
		RETINA
		REUMATOLOGISTA
		UROLOGISTA
		TOTAL
Maira Avila		1
MARITZA LORENA RIVERA ZELEDON		1
Mina Weider Neri		1
Mirilla Inesmo Leyda Cruzuel		3
MUHAMMAD KASSEM SAJJAH		1
Monique Inacio da Silva		2
Nediane Nunes Ferreiro		40
Nilton Carvalho de Souza Junior		30

AMBULATORIO MEDICO ESPECIALIZADO- AME		
Rodolfo Ferrini Brito	0	ANGIOLOGISTA
Rodolfo de Siqueira Azevedo	0	CARDIOLOGIA
Rogério Alves de Faria Pereira	2	CATARATA
Rogério Fernandes Santana	0	CIRURGIA PEDIÁTRICA
Ronyes Maia	1	CIRURGIÃO GERAL
Rosemary Assumpção	0	CÓRNEA
Saimon Gaudêncio Lobo	9	DERMATOLOGISTA
Sandra Azeites Cruz and Rodrigues	0	ENDOCRINOLOGIA
Soraia Giannulo Lobo	0	ESTRABISMO
	0	GASTROENTEROLOGISTA
	0	GASTROPEDIATRIA
	52	GLAUCOMA
	0	MASTOLOGISTA
	0	NEFROLOGIA
	0	NEUROFTALMO
	0	NEUROLOGIA
	2	NEUROPEDIATRIA
	0	OFTALMOLOGIA
	0	ONCOLOGISTA
	0	ORTOPEDIA
	0	OTORRINOLARINGOLOGISTA
	0	PLÁSTICA OCULAR
	0	PNEUMOLOGISTA
	0	PROCTOLOGISTA
	0	PSIQUIATRIA
	23	PTERIGIO
	0	RETINA
	0	REUMATOLOGISTA
	0	UROLOGISTA
	0	UROLOGISTA
	26	TOTAL
	3	
	15	
	5	
	28	
	4	
	12	
	2	
	52	

AMBULATORIO MEDICO ESPECIALIZADO- AME						
Suzana Basso de Souza	Thamir Elizabeth Raposo de Jesus	Tatiana Sacramento Nakada	Tatiane Santos	Thalys Leiria	Thiago Lourenço Ferreira	Vanessa Lima de Souza
Vera Maria Caramo	Vilmur Figueiredo Pava					
0	0	0	0	1	0	3
0	0	0	1	0	0	133
0	0	0	0	0	0	0
0	0	0	0	0	0	0
0	0	0	0	0	0	2
0	0	0	0	0	0	0
0	0	16	0	0	0	2
0	0	0	0	0	0	1
0	0	0	0	0	0	0
0	0	0	0	0	0	0
0	0	0	0	0	0	4
0	0	0	0	0	0	0
0	0	0	0	1	0	0
0	0	0	0	0	0	0
0	0	0	0	0	0	1
0	0	0	0	0	0	0
0	0	0	0	0	0	5
0	0	0	0	0	0	0
0	0	0	1	6	0	3
0	0	0	0	0	0	0
0	0	0	0	1	1	0
0	0	0	0	0	0	14
0	0	0	0	0	0	8
0	0	0	0	0	0	0
0	0	0	0	0	0	2
0	0	0	1	0	0	1
0	0	0	0	0	0	3
0	0	0	0	0	0	0
0	0	0	0	0	0	0
0	0	0	0	0	0	2
0	0	0	0	0	0	4
61	1	16	3	9	1	182
TOTAL						

AMBULATORIO MEDICO ESPECIALIZADO- AME		ANGIOLOGISTA	CARDIOLOGIA	CATARATA	CIRURGIA PEDIATRICA	CIRURGIÃO GERAL	CORNEA	DERMATOLOGISTA	ENDOCRINOLOGIA	ESTRABISMO	GASTROENTEROLOGISTA	GASTROPEDIATRIA	GLAUCOMA	MASTOLOGISTA	NEFROLOGIA	NEUROFTALMO	NEUROLOGIA	NEUROPEDIATRIA	OFTALMOLOGIA	ONCOLOGISTA	ORTOPEDIA	OTORRINOLARINGOLOGISTA	PLÁSTICA OCULAR	PNEUMOLOGISTA	PROCTOLOGISTA	PSIQUIATRIA	PTERIGIO	RETINA	REUMATOLOGISTA	UROLOGISTA	TOTAL
Yvetea Marceli Gharaman	1	1	0	0	0	6	0	2	12	0	162	0	0	0	0	0	1	0	0	0	3	1	0	1	2	2	0	0	1	1	196
Wagner Tadeu Pereira de Oliveira	49	2	0	0	0	0	0	0	2	0	0	0	0	0	0	0	1	0	1	0	1	0	0	0	0	0	0	0	0	0	56
Wander Souza Santos	0	0	0	0	0	0	0	0	0	0	1	0	0	0	0	0	1	0	2	0	122	2	0	0	0	0	0	0	1	0	129
Wanessa Lorenza de Castro Lopes	0	0	0	0	0	0	0	0	0	0	0	0	0	0	0	0	0	0	6	0	0	0	0	0	0	0	0	0	0	0	6
Wellington Azevedo dos Santos	0	1	0	0	0	0	0	1	0	0	1	0	0	0	0	0	0	0	2	0	58	0	0	0	0	0	0	0	0	0	63
Wellington Duarte da Silva	1	3	0	0	0	0	0	0	1	0	0	0	0	0	23	0	1	0	0	0	0	0	0	0	0	0	0	0	0	0	29
Wesley Tadeu de Freitas	0	0	0	0	0	0	0	0	1	0	0	0	0	0	0	0	0	0	0	0	0	0	0	0	0	0	0	0	0	0	1
TOTAL	260	710	24	60	110	3	210	130	22	202	82	48	65	32	3	125	142	270	46	672	374	4	75	123	122	28	17	60	286	4.274	
Total Geral	260	710	24	60	110	3	210	130	22	202	82	48	65	32	3	125	142	270	46	672	374	4	75	123	122	28	17	60	286	4.274	

De: 01/02/2011 a 28/02/2011

Fonte: IdTech - Instituto de Desenvolvimento Tecnológico e Humano

Rel: 029

Pag: 15

Solicitações de Consultas por Unidade / Profissional / Especialidade

CAIS GARAVELÓ		Alegorlogista	Angiologista	Cardiologia	Cirurgia Pediátrica	Cirurgião Geral	Dermatologista	Endocrinologia	Gastroentereologista	Gastropediatria	Infectologista	Mastologista	Nefrologia	Neurologia	Neuropediatria	Oftalmologia	Oncologista	Ortopedia	Otorrinolaringologista	Pequena Cirurgia	Pneumologista	Proctologista	Psiquiatria	Reumatologista	Urologista	TOTAL
Albino Cardoso da Costa	0	4	7	0	2	7	8	0	0	0	0	0	1	10	0	18	0	19	0	0	0	2	2	2	3	85
Carlos Biquia Neme	0	1	0	0	0	1	0	0	0	0	0	0	0	0	0	0	0	0	1	0	0	0	1	0	0	4
Fra de Henrique Cavaco	0	3	3	0	0	3	1	0	0	0	0	3	0	0	0	0	0	1	1	0	0	0	0	0	1	16
Francisco Batista de Paula	0	0	1	0	1	2	0	0	0	0	0	0	0	0	0	2	0	0	1	0	0	0	2	0	0	9
Francisco de Andrade Porto Neto	0	0	0	16	0	13	0	0	0	3	0	0	0	0	4	9	0	1	8	0	0	0	0	0	0	54
Hamilton Borges Junior	0	7	18	0	11	28	6	1	0	0	0	0	1	24	0	30	0	77	17	0	0	9	11	8	15	283

	CAIS NOVA ERA		MIS GARAVELÓ	
			Tatiana Rodrigues da Silva	Tatiana Sergio de Oliveira
ALEGORLOGISTA	0	0	0	0
ANGIOLOGISTA	0	1	1	0
CARDIOLOGIA	0	0	0	0
CIRURGIA PEDIÁTRICA	0	0	0	0
CIRURGIÃO GERAL	0	0	0	0
DERMATOLOGISTA	0	2	0	0
ENDOCRINOLOGIA	0	0	0	0
GASTROENTEROLOGISTA	0	0	0	0
GASTROPEDIATRIA	0	0	0	0
INFECTOLOGISTA	0	0	0	0
MASTOLOGISTA	0	1	0	0
NEFROLOGIA	0	0	0	0
NEUROLOGIA	0	0	0	0
NEUROPEDIATRIA	0	4	0	0
OFTALMOLOGIA	0	7	11	0
ONCOLOGISTA	0	0	0	0
ORTOPEDIA	0	1	1	0
OTORRINOLARINGOLOGISTA	0	2	11	0
PEQUENA CIRURGIA	0	0	0	0
PNEUMOLOGISTA	0	1	0	0
PROCTOLOGISTA	0	0	2	0
PSIQUIATRIA	0	0	0	1
REUMATOLOGISTA	0	0	0	0
UROLOGISTA	0	0	4	0
TOTAL	0	15	873	5
Gerardo Primo Figueiredo Primo				
Fernanda de Paula Alves Fialles	0	0	1	0
Diana Margarida Franco	0	3	6	0
Camilla Fereze Amaro	0	4	10	0
Amma Machado Rezende	0	1	1	0
Alcione Teixeira Minghelli	0	0	1	0
TOTAL	0	20	53	11
214				

CAIS NOVA ERA																												
João Francisco de Moraes Filho		ALEGORLOGISTA	0	0	1	0	0	2	6	10	0	0	0	0	0	24	0	0	1	0	0	0	0	0	0	16	11	
Luís André Amaral Vieira	2	ANGIOLOGISTA	7	7	0	8	14	6	10	0	0	0	0	0	0	24	0	0	29	0	23	18	1	1	2	3	16	183
Luís António de Sousa Campos Nunes Medeiros	0	CARDIOLOGIA	0	0	0	0	0	0	0	0	0	0	0	0	0	0	0	0	0	0	0	0	0	0	0	0	1	1
Luís Maria da Silva Melo	0	CIRURGIA PEDIÁTRICA	0	1	0	0	0	0	0	0	0	0	0	0	1	0	0	17	0	3	2	1	0	0	0	0	1	26
Luísa Helena Nunes Pinheiro	0	CIRURGIÃO GERAL	0	0	2	0	1	0	0	1	0	0	0	0	0	0	4	14	0	1	5	0	0	0	0	0	0	28
Maria Augusta Pedrosa	0	DERMATOLOGISTA	4	8	0	3	21	12	6	0	0	2	1	8	0	0	14	0	20	0	33	9	1	0	5	7	9	150
Marlene da Santos de Souza	0	ENDOCRINOLOGIA	0	0	0	0	0	0	0	0	0	0	0	0	0	0	1	4	0	0	0	0	0	0	0	0	0	5
MARTHA LORENA RIVERA ZELEDON	0	GASTROENTEROLOGISTA	0	0	0	2	0	0	0	0	0	0	0	0	3	0	0	0	3	0	2	3	0	0	0	0	0	13
Paulo Roberto de Oliveira Tavares	0	GASTROPEDIATRIA	0	0	0	0	0	0	0	0	0	0	0	0	0	0	0	0	0	0	0	0	0	0	0	0	0	1
	0	INFECTOLOGISTA	0	0	0	0	0	0	0	0	0	0	0	0	0	0	0	0	0	0	0	0	0	0	0	0	0	1
	0	MASTOLOGISTA	0	0	0	0	0	0	0	0	0	0	0	0	0	0	0	0	0	0	0	0	0	0	0	0	0	1
	0	NEFROLOGIA	0	0	0	0	0	0	0	0	0	0	0	0	0	0	0	0	0	0	0	0	0	0	0	0	0	1
	0	NEUROLOGIA	0	0	1	0	0	0	0	0	24	0	0	0	0	0	0	0	0	0	0	0	0	0	0	0	0	1
	0	NEURO-PEDIATRIA	0	0	0	0	0	0	0	0	0	0	0	0	0	0	0	0	0	0	0	0	0	0	0	0	0	1
	0	OFTALMOLOGIA	0	0	0	0	0	0	0	0	0	2	0	0	0	0	0	0	0	0	0	0	0	0	0	0	0	1
	0	ONCOLOGISTA	0	0	0	0	0	0	0	0	0	0	0	0	0	0	0	0	0	0	0	0	0	0	0	0	0	1
	0	ORTOPEDIA	0	0	1	0	0	0	0	0	1	0	0	0	0	0	0	0	0	0	0	0	0	0	0	0	0	1
	0	OTORRINOLARINGOLOGISTA	0	0	0	0	0	0	0	0	0	0	0	0	0	0	0	0	0	0	0	0	0	0	0	0	0	1
	0	PEQUENA CIRURGIA	0	0	0	0	0	0	0	0	0	0	0	0	0	0	0	0	0	0	0	0	0	0	0	0	0	1
	0	PNEUMOLOGISTA	0	0	0	0	0	0	0	0	0	0	0	0	0	0	0	0	0	0	0	0	0	0	0	0	0	1
	0	PROCTOLOGISTA	0	0	1	0	0	0	0	0	0	0	0	0	0	0	0	0	0	0	0	0	0	0	0	0	0	1
	0	PSIQUIATRIA	0	0	0	0	0	0	0	0	0	0	0	0	0	0	0	0	0	0	0	0	0	0	0	0	0	3
	0	REUMATOLOGISTA	0	0	0	0	0	0	0	0	0	0	0	0	0	0	0	0	0	0	0	0	0	0	0	0	0	2
	0	UROLOGISTA	0	0	0	0	0	0	0	0	0	0	0	0	0	0	0	0	0	0	0	0	0	0	0	0	0	1
	0	TOTAL	11	183	26	150	28	26	1	1	13	1	1	1	1	1	1	1	1	1	1	1	1	1	1	1	1	

CENTRO DE SAUDE MADRE GERMANA I	CAIS NOVA ERA											TOTAL
	Sandra Avarenes Cristinel Redruphens	Toni Ribeiro Camilo	Vilmar Pires de Pina	Wesley Unidinos de Frasca	TOTAL	Hamilton Borges Junior	Kamissar Zanelli da Silva	Leandro da Silva Campos Nunes Maldini	Maria Angélica Bastian Santos Gomes			
ALEGORLOGISTA	1	0	0	0	3	0	0	0	0	0	0	1
ANGIOLOGISTA	12	0	0	2	50	0	6	10	0	0	0	0
CARDIOLOGIA	21	0	7	3	74	0	10	31	1	0	0	0
CIRURGIA PEDIATRICA	0	1	0	0	4	0	0	0	2	0	0	0
CIRURGIÃO GERAL	12	0	3	0	35	0	0	13	0	0	0	0
DERMATOLOGISTA	29	8	8	3	146	0	13	24	3	0	0	0
ENDOCRINOLOGIA	8	0	4	1	51	0	2	5	0	0	0	0
GASTROENTEROLOGISTA	8	0	1	0	33	0	1	2	0	0	0	0
GASTROPEDIATRIA	0	3	0	0	8	0	0	0	3	0	0	0
INFECTOLOGISTA	0	0	0	0	0	0	0	0	0	0	0	0
MASTOLOGISTA	1	0	0	4	9	0	6	1	0	0	0	0
NEFROLOGIA	4	0	0	0	9	0	0	1	0	0	0	0
NEUROLOGIA	19	0	4	1	70	0	1	16	0	0	0	0
NEUROPEDIATRIA	0	5	0	0	20	0	0	0	6	0	0	0
OFTALMOLOGIA	40	10	12	5	261	1	8	48	9	0	0	0
ONCOLOGISTA	1	0	0	1	5	0	0	1	0	0	0	0
ORTOPEDIA	54	5	16	1	212	0	2	23	0	0	0	0
OTORRINOLARINGOLOGISTA	20	15	9	3	122	0	2	15	4	0	0	0
PEQUENA CIRURGIA	2	0	2	0	10	0	0	2	0	0	0	0
PNEUMOLOGISTA	6	1	1	0	16	0	0	2	0	0	0	0
PROCTOLOGISTA	8	0	1	1	32	0	5	5	0	0	0	0
PSIQUIATRIA	5	0	2	1	31	0	5	5	0	0	0	0
REUMATOLOGISTA	9	0	2	2	30	0	1	3	0	0	0	0
UROLOGISTA	14	1	4	1	73	0	4	11	0	0	0	0
TOTAL	274	49	78	29	1.308	1	51	217	28			

CENTRO DE SAÚDE	CENTRO DE SAÚDE PAVILION PARK										CENTRO DE SAÚDE	
	Alcane Tavares Maranhão	José Ruben dos Santos	Kilderson Oliveira Siqueira	Mirella Jacome Loyola Cronetti	Rosamere Assumpção	Vera Lucia Nunes da Silva	TOTAL	Angela de Fátima Zava	TOTAL			
	0	0	0	0	0	0	0	0	0	0	ALEGORLOGISTA	0
	4	0	12	0	0	16	0	0	0	16	ANGIOLOGISTA	16
	9	0	21	0	4	34	1	1	1	42	CARDIOLOGIA	42
	0	0	0	1	4	5	1	1	1	2	CIRURGIA PEDIÁTRICA	2
	0	0	2	0	0	2	0	0	0	13	CIRURGIÃO GERAL	13
	10	1	22	5	14	54	1	1	1	40	DERMATOLOGISTA	40
	2	1	9	0	0	12	0	0	0	7	ENDOCRINOLOGIA	7
	4	0	4	0	0	8	0	0	0	3	GASTROENTEROLOGISTA	3
	0	0	0	0	9	9	1	1	1	3	GASTROPEDIÁTRIA	3
	0	0	0	0	0	0	0	0	0	0	INFECTOLOGISTA	0
	0	0	3	0	0	4	0	0	0	7	MASTOLOGISTA	7
	0	0	1	0	0	1	0	0	0	1	NEFROLOGIA	1
	6	0	7	0	0	13	0	0	0	16	NEUROLOGIA	16
	0	0	0	1	6	7	0	0	0	6	NEUROPEDIÁTRIA	6
	20	0	28	12	22	84	12	12	12	60	OFTALMOLOGIA	60
	1	0	3	0	0	4	0	0	0	1	ONCOLOGISTA	1
	16	0	20	1	11	48	4	4	4	25	ORTOPEDIA	25
	3	0	11	4	24	42	3	3	3	21	OTORRINOLARINGOLOGISTA	21
	1	0	1	0	0	2	0	0	0	2	PEQUENA CIRURGIA	2
	3	0	2	0	0	5	0	0	0	2	PNEUMOLOGISTA	2
	3	0	3	0	0	6	0	0	0	10	PROCTOLOGISTA	10
	1	0	4	0	0	5	0	0	0	5	PSIQUIATRIA	5
	1	0	5	0	0	6	0	0	0	4	REUMATOLOGISTA	4
	3	0	8	0	0	12	1	1	1	15	UROLOGISTA	15
	87	2	169	26	94	379	6	25	25	307	TOTAL	307

EQUIPE 008	PE 007	EQUIPE 006		CBO DE SAÚDE VILA BRASÍLIA		
		Alcindo Pinheiro de Sousa	TOTAL	Vera Maria Caciato	TOTAL	
				2	2	ALEGORLOGISTA
				0	0	ANGIOLOGISTA
				3	4	CARDIOLOGIA
				1	8	CIRURGIA PEDIATRICA
				0	0	CIRURGIÃO GERAL
				18	21	DERMATOLOGISTA
				0	0	ENDOCRINOLOGIA
				0	0	GASTROENTEROLOGISTA
				3	5	GASTROPEDIATRIA
				0	1	INFECTOLOGISTA
				0	1	MASTOLOGISTA
				0	0	NEFROLOGIA
				0	5	NEUROLOGIA
				1	5	NEUROPEDIATRIA
				9	31	OFTALMOLOGIA
				0	0	ONCOLOGISTA
				0	9	ORTOPEDIA
				7	12	OTORRINOLARINGOLOGISTA
				0	1	PEQUENA CIRURGIA
				0	0	PNEUMOLOGISTA
				0	2	PROCTOLOGISTA
				0	1	PSIQUIATRIA
				0	0	REUMATOLOGISTA
				0	0	UROLOGISTA
				44	100	TOTAL
Alcindo Pinheiro de Sousa		0	0	0	0	1
	Loana Christina Ribeiro	0	0	0	0	4
	TOTAL	0	0	2	0	4
		0	3	9	6	57
		0	0	0	0	1
		0	3	9	6	56

PE 05	PE 04	EQUIPE 03		PE 008		
		Flora e Bruno da Fonseca	TOTAL	Neimar Alexandre da Silva	TOTAL	
0	1	0	1	0	0	ALEGORLOGISTA
0	1	0	1	0	0	ANGIOLOGISTA
1	0	8	1	0	1	CARDIOLOGIA
1	0	0	0	0	0	CIRURGIA PEDIÁTRICA
0	1	1	1	0	0	CIRURGIÃO GERAL
3	3	3	1	1	1	DERMATOLOGISTA
1	0	1	1	0	1	ENDOCRINOLOGIA
0	0	1	1	0	0	GASTROENTEROLOGISTA
0	0	1	1	0	0	GASTROPEDIATRIA
0	0	0	0	0	0	INFECTOLOGISTA
0	0	1	1	0	0	MASTOLOGISTA
1	0	0	0	0	0	NEFROLOGIA
1	0	0	0	0	0	NEUROLOGIA
0	1	0	1	0	0	NEUROPEDIATRIA
8	7	12	7	0	0	OFTALMOLOGIA
0	0	0	0	0	0	ONCOLOGISTA
6	5	4	5	0	3	ORTOPEDIA
3	1	2	1	0	2	OTORRINOLARINGOLOGISTA
0	0	0	0	0	3	PEQUENA CIRURGIA
1	0	1	0	0	1	PNEUMOLOGISTA
1	0	0	0	0	0	PROCTOLOGISTA
0	0	1	0	0	0	PSIQUIATRIA
0	0	0	0	0	0	REUMATOLOGISTA
2	2	3	2	1	1	UROLOGISTA
29	22	41	22	13	12	TOTAL
		40	22	1		
		1				

EQUIPE 13	PE 12		PE 11		PE 10		PE 09		
	Michele Coimbra Cruz	TOTAL	Loana Cristina Rodrigues das Reis	TOTAL	Camilla Freire Araujo	TOTAL	Camila de Animes Figueiredo	TOTAL	
0	0	0	0	0	0	0	0	0	ALEGORLOGISTA
2	0	0	0	0	0	0	0	0	ANGIOLOGISTA
2	0	0	0	1	1	3	3	0	CARDIOLOGIA
0	0	0	0	0	0	0	0	0	CIRURGIA PEDIÁTRICA
1	3	3	3	0	0	0	0	0	CIRURGIÃO GERAL
0	2	2	2	1	1	0	0	0	DERMATOLOGISTA
0	2	2	2	0	0	0	0	0	ENDOCRINOLOGIA
0	1	1	1	0	0	0	0	1	GASTROENTEROLOGISTA
0	0	0	0	0	0	0	0	0	GASTROPEDIATRIA
0	0	0	0	0	0	0	0	0	INFECTOLOGISTA
0	0	0	0	0	0	0	0	0	MASTOLOGISTA
0	0	0	0	0	0	0	0	0	NEFROLOGIA
0	1	1	1	0	0	2	2	0	NEUROLOGIA
0	0	0	0	0	0	0	0	0	NEURO-PEDIATRIA
4	3	3	3	0	0	3	3	0	OFTALMOLOGIA
0	0	0	0	0	0	0	0	0	ONCOLOGISTA
3	1	1	1	1	1	2	2	1	ORTOPEDIA
2	0	0	0	0	0	0	0	0	OTORRINOLARINGOLOGISTA
0	0	0	0	0	0	0	0	0	PEQUENA CIRURGIA
0	0	0	0	0	0	0	0	0	PNEUMOLOGISTA
0	0	0	0	0	0	0	0	0	PROCTOLOGISTA
2	0	0	0	0	0	1	1	0	PSIQUIATRIA
0	0	0	0	0	0	1	1	0	REUMATOLOGISTA
1	0	0	0	0	0	0	0	0	UROLOGISTA
17	13	13	3	3	12	12	2	2	TOTAL

EQUIPE 16	PE 15	EQUIPE 14			PE 13		
		Pedroza Maria Chaves e Silva	Thaiane de Oliveira Hilano	Dibembi Alice Alves Moreira	Thiago de Paula Rosa	TOTAL	
		0	0	0	0	0	ALEGORLOGISTA
		4	0	2	0	2	ANGIOLOGISTA
		5	4	0	1	3	CARDIOLOGIA
		1	1	0	0	1	CIRURGIA PEDIÁTRICA
		3	3	0	0	3	CIRURGIÃO GERAL
		9	4	0	0	9	DERMATOLOGISTA
		2	2	0	0	2	ENDOCRINOLOGIA
		0	1	0	0	1	GASTROENTEROLOGISTA
		0	0	0	0	0	GASTROPEDIATRIA
		0	0	0	0	0	INFECTOLOGISTA
		1	0	0	0	1	MASTOLOGISTA
		0	0	0	0	0	NEFROLOGIA
		6	4	0	1	6	NEUROLOGIA
		3	2	0	0	3	NEUROPEDIATRIA
		20	21	0	5	20	OF TALMOLOGIA
		0	0	0	0	0	ONCOLOGISTA
		7	9	0	4	7	ORTOPEDIA
		5	6	1	2	5	OTORRINOLARINGOLOGISTA
		0	0	0	0	0	PEQUENA CIRURGIA
		4	2	0	0	4	PNEUMOLOGISTA
		3	4	0	0	3	PROCTOLOGISTA
		5	1	0	2	5	PSIQUIATRIA
		1	0	0	0	1	REUMATOLOGISTA
		1	4	0	1	1	UROLOGISTA
		80	68	1	21	80	TOTAL
Filipa Bruno da Fonseca		0	0	0	0	0	
Guilherme Leite Rosa		0	1	4	0	3	
		2	2	1	0	2	

EQUIP E 16	TOTAL	PE 17		PE 18		PE 19		PE 20	
		Adriana Bazzaz Rodrigues	TOTAL	Feliana Mendiz Alves de Moura	TOTAL	Thais de Toledo Lima	TOTAL	Guilherme Speight Ribeiro dos Santos	TOTAL
ALEGORLOGISTA	0	0	0	0	0	0	0	0	0
ANGIOLOGISTA	1	3	3	2	2	3	3	0	0
CARDIOLOGIA	4	5	5	1	1	2	2	1	1
CIRURGIA PEDIÁTRICA	0	1	1	0	0	1	1	1	1
CIRURGIÃO GERAL	0	1	1	2	2	4	4	1	1
DERMATOLOGISTA	4	4	4	1	1	7	7	1	1
ENDOCRINOLOGIA	0	1	1	1	1	4	4	1	1
GASTROENTEROLOGISTA	0	0	0	3	3	2	2	3	3
GASTROPEDIATRIA	0	0	0	0	0	0	0	0	0
INFECTOLOGISTA	0	0	0	0	0	0	0	0	0
MASTOLOGISTA	0	0	0	0	0	0	0	0	0
NEFROLOGIA	0	1	1	0	0	2	2	2	2
NEUROLOGIA	7	8	8	4	4	1	1	1	1
NEUROPEDIATRIA	1	0	0	0	0	1	1	1	1
OFTALMOLOGIA	6	10	10	10	10	11	11	13	13
ONCOLOGISTA	0	0	0	1	1	0	0	0	0
ORTOPEDIA	8	7	7	6	6	11	11	6	6
OTORRINOLARINGOLOGISTA	7	4	4	2	2	2	2	0	0
PEQUENA CIRURGIA	1	2	2	0	0	0	0	0	0
PNEUMOLOGISTA	0	1	1	1	1	0	0	0	0
PROCTOLOGISTA	1	0	0	0	0	0	0	0	0
PSIQUIATRIA	7	1	1	3	3	3	3	1	1
REUMATOLOGISTA	1	0	0	0	0	3	3	1	1
UROLOGISTA	3	3	3	2	2	3	3	1	1
TOTAL	36	52	52	39	39	60	60	34	34

EQUIPE 24	EQUIPE 23			EQUIPE 22			PE 21		
	Manoel Di Paula Rodrigues	Lucas Mano Vasconcelos	TOTAL	Janirene Rodrigues Costa	Lucas Mano Vasconcelos	TOTAL	Montique Inacio da Silva	TOTAL	
0	0	0	0	0	0	0	0	0	ALEGORLOGISTA
0	6	6	6	1	0	1	2	2	ANGIOLOGISTA
0	0	0	0	1	0	1	5	5	CARDIOLOGIA
0	0	0	0	0	0	0	0	0	CIRURGIA PEDIÁTRICA
0	1	1	1	1	1	2	0	0	CIRURGIÃO GERAL
0	7	7	7	0	0	0	3	3	DERMATOLOGISTA
0	1	1	1	2	0	2	2	2	ENDOCRINOLOGIA
1	0	0	0	1	0	1	0	0	GASTROENTEROLOGISTA
0	1	0	1	0	0	0	1	1	GASTROPEDIATRIA
0	0	0	0	0	0	0	0	0	INFECTOLOGISTA
0	0	0	0	0	0	0	0	0	MASTOLOGISTA
0	0	0	0	0	0	0	0	0	NEFROLOGIA
0	1	1	1	2	1	3	4	4	NEUROLOGIA
0	0	0	0	0	0	0	0	0	NEUROPEDIATRIA
2	21	21	21	18	1	19	0	0	OFTALMOLOGIA
0	0	0	0	0	0	0	0	0	ONCOLOGISTA
0	5	4	4	1	0	1	11	11	ORTOPEDIA
0	0	0	0	2	0	2	4	4	OTORRINOLARINGOLOGISTA
0	0	0	0	0	0	0	4	4	PEQUENA CIRURGIA
0	1	1	1	0	0	0	0	0	PNEUMOLOGISTA
0	0	0	0	0	0	0	3	3	PROCTOLOGISTA
0	1	1	1	1	0	1	2	2	PSIQUIATRIA
1	0	0	0	0	0	0	1	1	REUMATOLOGISTA
0	0	0	0	1	0	1	2	2	UROLOGISTA
4	48	43	31	28	5	53	53	53	TOTAL

EQUIPE 33	PE 30	EQUIPE 29			PE 28		EQUIPE 24		
		TOTAL	Frederico Labo Cruz	TOTAL	Cynthia Gabriele de Azevedo	Henriqueta de Sousa Ramos	Dabeneh Almeida Moraes		TOTAL
								ALEGORLOGISTA	0
								ANGIOLOGISTA	0
								CARDIOLOGIA	0
								CIRURGIA PEDIÁTRICA	0
								CIRURGIÃO GERAL	0
								DERMATOLOGISTA	0
								ENDOCRINOLOGIA	0
								GASTROENTEROLOGISTA	1
								GASTROPEDIÁTRIA	0
								INFECTOLOGISTA	0
								MASTOLOGISTA	0
								NEFROLOGIA	0
								NEUROLOGIA	0
								NEURO-PEDIÁTRIA	0
								OFTALMOLOGIA	2
								ONCOLOGISTA	0
								ORTOPEDIA	0
								OTORRINOLARINGOLOGISTA	0
								PEQUENA CIRURGIA	0
								PNEUMOLOGISTA	0
								PROCTOLOGISTA	0
								PSIQUIATRIA	0
								REUMATOLOGISTA	1
								UROLOGISTA	0
								TOTAL	41
									41
									20
									41
									61
									61
									8

EQUIP E 33	EQUIPE 34			PE 35		PE 36	
	TOTAL	Gustavo Fontes Macedo	Lívia Maria da Silva Nêbo	Saul Gomes	Aldenir Charles Ferreira	Josémar Moura Silva	TOTAL
ALEGORLOGISTA	0	0	0	0	0	0	0
ANGIOLOGISTA	0	0	0	0	0	0	0
CARDIOLOGIA	0	0	0	0	0	0	0
CIRURGIA PEDIÁTRICA	0	0	0	0	0	0	0
CIRURGIÃO GERAL	1	0	0	1	1	0	0
DERMATOLOGISTA	1	1	0	3	4	1	1
ENDOCRINOLOGIA	0	0	0	0	0	0	0
GASTROENTEROLOGISTA	0	1	0	1	0	0	0
GASTROPEDIATRIA	0	0	0	0	0	0	0
INFECTOLOGISTA	0	0	0	0	0	0	0
MASTOLOGISTA	0	1	0	1	1	0	0
NEFROLOGIA	1	0	0	0	0	0	0
NEUROLOGIA	1	0	0	0	3	0	0
NEUROPEDIATRIA	1	1	0	1	2	0	0
OFTALMOLOGIA	1	5	2	8	3	3	3
ONCOLOGISTA	0	1	0	1	0	0	0
ORTOPEDIA	1	1	0	3	4	3	3
OTORRINOLARINGOLOGISTA	0	1	0	1	4	0	0
PEQUENA CIRURGIA	0	0	0	0	0	0	0
PNEUMOLOGISTA	0	0	0	0	0	0	0
PROCTOLOGISTA	0	0	0	0	1	0	0
PSIQUIATRIA	0	0	0	0	3	1	1
REUMATOLOGISTA	0	0	0	0	3	0	0
UROLOGISTA	1	1	2	3	3	1	1
TOTAL	8	13	4	27	35	9	9

PE 37	Cláudio Ramos Pacheco	TOTAL	PE 38	Ivo! Tammes	TOTAL	PE 39	TOTAL	EQUIPE 40		
								Camila Gabriela de Azevedo	Rodrigo Rodrigues Nogueira Virga	TOTAL
ALEGORLOGISTA	0	0	0	0	0	0	0	0	0	0
ANGIOLOGISTA	0	0	1	1	0	2	0	0	0	0
CARDIOLOGIA	0	0	4	4	2	2	0	3	0	3
CIRURGIA PEDIÁTRICA	0	0	0	0	1	1	0	0	0	1
CIRURGIÃO GERAL	0	0	4	4	0	0	0	2	2	2
DERMATOLOGISTA	0	0	5	5	2	2	0	1	1	2
ENDOCRINOLOGIA	1	1	2	2	0	0	0	0	0	0
GASTROENTEROLOGISTA	0	0	2	2	0	0	0	0	0	0
GASTROPEDIATRIA	0	0	0	0	0	0	0	0	0	0
INFECTOLOGISTA	0	0	0	0	0	0	0	0	0	0
MASTOLOGISTA	1	1	0	0	0	0	0	0	0	0
NEFROLOGIA	0	0	0	0	1	1	1	0	0	1
NEUROLOGIA	1	1	6	6	2	2	3	1	4	4
NEUROPEDIATRIA	0	0	3	3	1	1	0	0	0	1
OPHTALMOLOGIA	1	1	18	18	6	6	10	11	0	21
ONCOLOGISTA	0	0	0	0	1	1	0	0	0	1
ORTOPEDIA	0	0	7	7	6	6	5	5	0	11
OTORRINOLARINGOLOGISTA	0	0	7	7	1	1	1	2	0	3
PEQUENA CIRURGIA	0	0	0	0	0	0	0	0	0	0
PNEUMOLOGISTA	0	0	1	1	0	0	0	1	0	1
PROCTOLOGISTA	0	0	1	1	0	0	0	0	0	0
PSIQUIATRIA	0	0	0	0	0	0	1	1	0	2
REUMATOLOGISTA	1	1	0	0	0	0	0	0	0	0
UROLOGISTA	0	0	5	5	1	1	0	1	0	2
TOTAL	5	5	66	66	27	27	24	33	1	24

EQUIPE 44	PE 43		PE 42		PE 41		TOTAL
	Prezilda Abadia de Sousa	Guiana o Gomes Macedo	Walter Dias Goncalves	Fabiano Alapim Azeiteiro de Oliveira	Pollina Casano Oliveira	TOTAL	
0	0	0	0	0	0	0	ALEGORLOGISTA
0	0	2	1	1	0	0	ANGIOLOGISTA
1	0	7	4	4	5	5	CARDIOLOGIA
0	0	0	1	1	2	2	CIRURGIA PEDIÁTRICA
1	1	2	2	2	2	2	CIRURGIÃO GERAL
1	1	2	2	2	4	4	DERMATOLOGISTA
0	0	4	0	0	2	2	ENDOCRINOLOGIA
0	0	1	1	0	1	1	GASTROENTEROLOGISTA
0	0	0	0	0	0	0	GASTROPEDIATRIA
0	0	0	0	0	0	0	INFECTOLOGISTA
1	0	1	0	0	0	0	MASTOLOGISTA
0	0	0	0	0	2	2	NEFROLOGIA
0	0	4	4	5	3	3	NEUROLOGIA
0	0	0	1	1	0	0	NEUROPEDIATRIA
2	0	21	6	6	7	7	OFTALMOLOGIA
0	0	1	0	0	0	0	ONCOLOGISTA
1	0	1	1	1	2	2	ORTOPEDIA
1	0	2	2	2	1	1	OTORRINOLARINGOLOGISTA
0	0	0	0	0	0	0	PEQUENA CIRURGIA
0	0	0	0	0	0	0	PNEUMOLOGISTA
2	1	0	1	1	1	1	PROCTOLOGISTA
0	0	1	0	0	0	0	PSIQUIATRIA
0	0	0	0	0	2	2	REUMATOLOGISTA
1	1	0	0	0	3	3	UROLOGISTA
11	7	49	31	31	37	37	TOTAL

MINI CAIS COLINA AZUL		MATERNIDADE MARLENE TEIXEIRA									
		DAIANE FERREIRA MIRANDA	FRANCISCO RIBEIRO	JOÃO LUIZ TARTAGLIA ROSA	LUCIANO GUILHERME DE SOUZA JUNIOR	PAULO ROBERTO FRANÇA ATALDE	TOTAL	ALZINA GOMES DE QUEIROZ	CARLOS CESAR BERGAS	ERON DE SOUSA	
	ALEGORLOGISTA	0	0	0	0	0	0	1	0	0	0
	ANGIOLOGISTA	1	0	0	0	0	1	2	0	0	0
	CARDIOLOGIA	3	0	0	1	1	5	2	0	0	0
	CIRURGIA PEDIÁTRICA	0	0	0	0	0	0	0	0	0	0
	CIRURGIÃO GERAL	0	0	0	0	0	0	2	0	3	0
	DERMATOLOGISTA	1	0	0	2	2	5	6	0	0	0
	ENDOCRINOLOGIA	0	0	1	0	0	1	1	0	0	0
	GASTROENTEROLOGISTA	0	0	0	0	0	0	1	0	1	0
	GASTROPEDIATRIA	0	0	0	0	0	0	0	0	0	0
	INFECTOLOGISTA	0	0	0	0	0	0	0	0	0	0
	MASTOLOGISTA	1	0	0	0	0	1	0	0	2	0
	NEFROLOGIA	0	0	0	0	0	0	0	0	0	0
	NEUROLOGIA	1	0	0	0	0	1	6	0	0	0
	NEUROPEDIATRIA	0	0	0	0	0	0	0	0	0	0
	OFTALMOLOGIA	1	1	0	0	0	2	10	2	2	0
	ONCOLOGISTA	0	0	0	0	0	0	0	0	0	0
	ORTOPEDIA	0	0	0	1	0	1	11	1	7	0
	OTORRINOLARINGOLOGISTA	0	0	0	0	0	0	3	0	0	0
	PEQUENA CIRURGIA	0	0	0	0	0	0	0	0	0	0
	PNEUMOLOGISTA	0	0	0	0	0	0	0	0	0	0
	PROCTOLOGISTA	1	0	0	0	0	1	4	0	1	0
	PSIQUIATRIA	0	0	0	0	0	0	1	0	0	0
	REUMATOLOGISTA	0	0	0	0	0	0	2	0	0	0
	UROLOGISTA	0	0	0	0	0	0	2	0	0	0
	TOTAL	0	1	1	4	3	18	54	3	16	

PRONT O SOCOR	MINI CAIS COLINA AZUL										TOTAL
	Fernando Antonio Esmeraldo Jassi	Hamilton Borges Junior	João Azeite Oliveira	Maira Augusta Rodrigues De Sousa	Mirilla Jacomo Lorenda Crivell	Newton Barbosa Costa	Paulo José Tame	TOTAL	Agência Perpetua Gomes de Rosa Pavia		
	0	0	0	0	0	0	0	1	0	7	
ALEGORLOGISTA	0	0	0	0	0	0	0	3	0	3	
ANGIOLOGISTA	0	0	0	0	0	0	0	16	0	4	
CARDIOLOGIA	0	2	0	0	0	0	0	2	9	0	
CIRURGIA PEDIÁTRICA	0	0	0	0	0	0	0	10	0	0	
CIRURGIÃO GERAL	0	2	0	0	0	1	0	30	17	0	
DERMATOLOGISTA	0	7	0	3	3	0	0	3	0	0	
ENDOCRINOLOGIA	0	1	1	0	0	0	0	3	0	0	
GASTROENTEROLOGISTA	0	1	0	0	0	0	0	3	0	0	
GASTROPEDIATRIA	0	0	0	0	0	0	0	11	3	0	
INFECTOLOGISTA	0	0	0	0	0	0	0	0	0	0	
MASTOLOGISTA	1	0	2	0	0	2	0	7	0	0	
NEFROLOGIA	0	0	0	0	0	0	0	0	0	0	
NEUROLOGIA	0	5	0	0	0	1	0	12	0	0	
NEUROPEDIATRIA	0	0	0	6	3	0	4	13	7	0	
OFTALMOLOGIA	1	8	5	11	6	1	23	69	18	0	
ONCOLOGISTA	0	0	0	0	0	0	0	0	0	0	
ORTOPEDIA	0	14	0	4	0	0	3	40	8	0	
OTORRINOLARINGOLOGISTA	0	6	0	1	1	0	9	20	9	0	
PEQUENA CIRURGIA	0	2	0	0	0	0	0	2	0	0	
PNEUMOLOGISTA	0	0	0	0	0	0	0	0	0	0	
PROCTOLOGISTA	0	2	0	0	1	0	0	8	0	0	
PSIQUIATRIA	0	2	0	0	0	0	0	3	0	0	
REUMATOLOGISTA	0	0	0	0	0	0	0	2	0	0	
UROLOGISTA	4	0	1	0	1	0	0	8	0	0	
TOTAL	7	56	10	26	15	9	68	263	75		

PRONTO SOCORRO MUNICIPAL																										
Eliane Maria Amorim Melo Fonseca	0	0	2	7	7	0	4	9	1	0	0	1	5	17	0	35	0	36	8	1	7	4	4	5	6	30
Fernando de Paula Moreira Paes	0	8	24	0	5	18	4	9	0	0	1	5	17	0	35	0	36	8	1	7	4	4	4	5	6	197
Fernando Antonio Esmeraldo Neto	0	0	0	0	0	0	0	0	0	0	0	0	1	0	0	0	0	0	0	0	0	0	0	0	0	1
Fernando Castro Menes	0	6	15	0	1	16	3	7	0	0	3	0	13	0	30	0	40	18	0	1	4	0	4	4	12	123
Filipe Henrique Caceres	0	1	3	0	0	2	0	0	0	1	0	0	0	0	0	0	2	0	0	0	0	1	0	0	0	10
João Manoel M. Crisostomo	0	0	0	0	0	0	0	0	0	0	0	0	0	0	1	0	0	0	0	0	0	1	0	0	0	2
Luiz Manoel da Silva Melo	0	6	5	0	11	8	2	3	0	0	0	1	9	0	32	0	25	9	2	1	4	5	0	3	128	
Mariane Leoni de Almeida Porto	0	0	1	0	1	1	1	0	0	0	4	0	2	0	0	0	1	0	0	0	0	0	0	0	0	11
Rociane Sampaio Medeiros	0	0	1	0	0	0	0	0	0	0	0	0	0	0	0	0	0	0	0	0	0	0	0	0	0	1
TOTAL																										

ONTO SOCORRO MUNICIPAL			
	Turma Etílica de Resposta Rápida	Turma Suporte	Turma Leve
ALEGORLOGISTA	0	0	0
ANGIOLOGISTA	0	0	4
CARDIOLOGIA	0	5	9
CIRURGIA PEDIÁTRICA	4	0	0
CIRURGIÃO GERAL	0	0	7
DERMATOLOGISTA	10	1	9
ENDOCRINOLOGIA	0	1	7
GASTROENTEROLOGISTA	0	1	3
GASTROPEDIATRIA	2	0	0
INFECTOLOGISTA	0	0	0
MASTOLOGISTA	0	0	2
NEFROLOGIA	0	0	1
NEUROLOGIA	0	0	9
NEUROPEDIATRIA	7	0	0
OFTALMOLOGIA	23	4	24
ONCOLOGISTA	0	0	1
ORTOPEDIA	3	1	30
OTORRINOLARINGOLOGISTA	9	0	11
PEQUENA CIRURGIA	1	0	2
PNEUMOLOGISTA	0	0	1
PROCTOLOGISTA	0	0	5
PSIQUIATRIA	0	0	3
REUMATOLOGISTA	0	0	0
UROLOGISTA	0	0	8
TOTAL	89	13	136
Total Geral	12	177	417
	73	148	589
	164	111	54
	1	61	37
	313	109	1.126
	17	833	415
	34	51	115
	119	79	241
	5.297	834	

De: 01/02/2011 a 28/02/2011

Fonte: IdTech - Instituto de Desenvolvimento Tecnológico e Humano

Rel: 029

Pág: 20